



RESOLUCIÓN JEFATURAL N° 097 -2016-ANA

Lima, 20 ABR. 2016

VISTO:

El Informe Técnico N° 021-2016-ANA-DGCRH-GECRH, complementado por el Informe Técnico N° 029-2016-ANA-DGCRH-GOCRH de la Dirección de Gestión de la Calidad de los Recursos Hídricos; y,

CONSIDERANDO:

Que, mediante Ley N° 29325, se crea el Sistema Nacional de Evaluación y Fiscalización Ambiental – SINEFA, el cual tiene por ente rector al Organismo de Evaluación y Fiscalización Ambiental – OEFA; cuyo Sistema rige para toda persona natural o jurídica, pública o privada, principalmente para las entidades del Gobierno Nacional, Regional y Local que ejerzan funciones de evaluación, supervisión, fiscalización, control y potestad sancionadora en materia ambiental;

Que, según los artículos 4° y 7° de la citada Ley, forman parte del Sistema Nacional de Evaluación y Fiscalización Ambiental las Entidades de Fiscalización Ambiental Nacional, Regional y Local, las cuales cuentan con facultades expresas para desarrollar funciones de fiscalización ambiental, siendo la Autoridad Nacional del Agua una Entidad de Fiscalización Ambiental;

Que, asimismo, el literal a) del numeral 11.2 del artículo 11° de la referida Ley, establece la función normativa del OEFA, que comprende la facultad de dictar, en el ámbito y en materia de sus competencias, las normas que regulen el ejercicio de la fiscalización ambiental en el marco del SINEFA; así como aquellas necesarias para el ejercicio de la función de supervisión de entidades de fiscalización ambiental;

Que, por Resolución de Consejo Directivo N° 004-2014-OEFA/CD, se aprobaron los "Lineamientos para la Formulación, Aprobación y Evaluación del Plan Anual de Evaluación y Fiscalización Ambiental", que en el literal c) de su artículo 3°, define al Plan Anual de Evaluación y Fiscalización Ambiental – PLANEFA, como el instrumento de planificación a través del cual cada Entidad de Fiscalización Ambiental – EFA, programa las acciones de fiscalización ambiental a su cargo a ser efectuadas durante el año calendario correspondiente, señalando que el ejercicio regular de la fiscalización ambiental a cargo de cada EFA no está limitado a lo que se establezca en su PLANEFA;

Que, conforme a lo dispuesto en el artículo 32° del Reglamento de Organización y Funciones de la Autoridad Nacional del Agua, aprobado por Decreto Supremo N° 006-2010-AG, la Dirección de Gestión de la Calidad de los Recursos Hídricos tiene por función, entre otras, elaborar, proponer y supervisar la implementación de normas en materia de protección y recuperación de la calidad de los recursos hídricos;

Que, en este contexto, la Dirección de Gestión de la Calidad de los Recursos Hídricos con los documentos del visto, sustenta la aprobación de la propuesta de "Plan Anual de Evaluación y Fiscalización Ambiental de la Autoridad Nacional del Agua para el año 2016 – PLANEFA 2016", considerando las actividades de evaluación y supervisión previstas a desarrollar en el presente año por los Órganos Desconcentrados, las cuales se encuentran acordes al Plan Operativo Institucional 2016 de esta Autoridad con el objeto de garantizar el ejercicio adecuado de las competencias asignadas a esta Autoridad por la Ley N° 29338, Ley de Recursos Hídricos;

Que, el Plan Operativo Institucional (POI) 2016 de la Autoridad Nacional del Agua se aprobó mediante Resolución Jefatural N° 332-2015-ANA de fecha 24 de diciembre del 2015, cuyo instrumento de programación y gestión operativa contempla, entre otros aspectos, las acciones de evaluación y supervisión ambiental, con sus respectivos planes de intervención, a realizarse por los Órganos Desconcentrados en el año 2016, las mismas que se vienen ejecutando actualmente y se encuentran



articuladas al Plan Anual de Evaluación y Fiscalización Ambiental 2016 que ha presentado la Dirección de Gestión de la Calidad de los Recursos Hídricos para su aprobación;

Que, en el marco del numeral 4.2 del artículo 4° de los Lineamientos para la Formulación, Aprobación y Evaluación del Plan Anual de Evaluación y Fiscalización Ambiental, aprobados por Resolución de Consejo Directivo N° 004-2014-OEFA/CD, la Oficina de Planeamiento y Presupuesto ha emitido el Informe N° 005-2016-ANA-OPP-UP, ratificando que la propuesta del Plan Anual de Evaluación y Fiscalización Ambiental para el año 2016, concuerda con las metas, acciones de supervisión y fiscalización a cargo de los Órganos Desconcentrados previstos en el Plan Operativo Institucional 2016;

Que, en consecuencia, corresponde aprobar el Plan Anual de Evaluación y Fiscalización Ambiental – PLANEFA de la Autoridad Nacional del Agua correspondiente al año 2016, debiéndose expedir el acto administrativo correspondiente; y,

Estando a lo opinado por la Dirección de Gestión de Calidad de los Recursos Hídricos, con los vistos de la Secretaria General y de la Oficina de Asesoría Jurídica, en uso de la facultad conferida a este Despacho por el artículo 11 del Reglamento de Organización y Funciones de la Autoridad Nacional del Agua, aprobado por Decreto Supremo N° 006-2010-AG.

SE RESUELVE:

Artículo 1°.- Aprobación del PLANEFA 2016

Aprobar el “Plan Anual de Evaluación y Fiscalización Ambiental – PLANEFA 2016” de la Autoridad Nacional del Agua, correspondiente al año 2016, que como Anexo forma parte integrante de la presente Resolución.

Artículo 2°.- Seguimiento del PLANEFA 2016

Disponer que la Dirección de Gestión de la Calidad de los Recursos Hídricos se encargue del seguimiento de la ejecución del Plan Anual de Evaluación y Fiscalización Ambiental – PLANEFA 2016, aprobado en el artículo precedente, de acuerdo a sus funciones atribuidas en el Reglamento de Organización y Funciones de la Autoridad Nacional del Agua, aprobado por Decreto Supremo N° 006-2010-AG.

Artículo 3°.- Publicación

Disponer la publicación de la presente Resolución en el diario Oficial El Peruano y en el portal electrónico institucional de la Autoridad Nacional del Agua, www.ana.gob.pe.

Artículo 4°.- Publicación del Anexo que contiene el PLANEFA 2016

Disponer la publicación del Anexo señalado en el artículo primero de la presente Resolución, que contiene el “Plan Anual de Evaluación y Fiscalización Ambiental – PLANEFA 2016”, en el portal electrónico institucional de la Autoridad Nacional del Agua, www.ana.gob.pe, salvo lo relacionado a la programación de acciones de fiscalización, con la finalidad de asegurar la efectividad de las fiscalización ambiental a cargo de la entidad.

Regístrase, comuníquese y publíquese.



JUAN CARLOS SEVILLA GILDEMEISTER

Jefe
Autoridad Nacional del Agua





**PLAN ANUAL DE EVALUACIÓN Y
FISCALIZACIÓN AMBIENTAL
2016**



ÍNDICE

1. INTRODUCCIÓN	2
2. OBJETIVO	3
3. MARCO LEGAL	3
4. ESTADO SITUACIONAL	4
5. ESTRUCTURA ORGÁNICA	7
6. DESARROLLO DE ACCIONES DE EVALUACIÓN Y SUPERVISIÓN AMBIENTAL	8
7. ANEXOS	9



1 INTRODUCCIÓN

La Ley N° 29325, Ley del Sistema Nacional de Evaluación y Fiscalización Ambiental - SINEFA, tiene por función asegurar el cumplimiento de la normativa ambiental por parte de las personas naturales o jurídicas, así como supervisar o garantizar que las funciones de evaluación, supervisión, fiscalización, control y la potestad sancionadora en materia ambiental, se realicen de manera eficiente con la finalidad de contribuir adecuadamente a la gestión y protección del ambiente.

El Artículo 6° de la precitada norma define al Organismo de Evaluación y Fiscalización Ambiental, como un organismo público técnico especializado adscrito al Ministerio del Ambiente - MINAM, que se encarga de la fiscalización, supervisión, evaluación, control y sanción en materia ambiental, como ente rector del SINEFA.

Asimismo, de acuerdo al Artículo 7°, las Entidades de Fiscalización Ambiental - EFAs, son aquellas con facultades expresas para desarrollar funciones de fiscalización ambiental y ejercen sus competencias con independencia funcional del OEFA. Forman parte del SINEFA y sujetan su actuación a esta Ley y otras normas en materia ambiental; así como a las disposiciones que dicte el OEFA.

En este contexto, mediante Resolución de Consejo Directivo N° 004-2014-OEFA-CD se aprobaron los lineamientos para la formulación, aprobación y evaluación del Plan Anual de Fiscalización Ambiental - PLANEFA, el mismo que se constituye en un instrumento de planificación ambiental a través del cual cada EFA programa las acciones de fiscalización ambiental a su cargo, a ser efectuadas durante el año calendario correspondiente, con el fin de ordenar y orientar el desempeño técnico y programado de las funciones de evaluación y supervisión de la entidad. Este instrumento en modo alguno limita o restringe a lo que el comprenda la fiscalización ambiental a cargo de la entidad, constituyéndose así en una herramienta facilitadora para el cumplimiento de la función de fiscalización ambiental asignada.

Por Decreto Legislativo N° 997, modificado por la Ley N° 30048, se crea la Autoridad Nacional del Agua - ANA como un organismo público adscrito al Ministerio de Agricultura y Riego, responsable de dictar las normas y establecer los procedimientos para la gestión integrada y sostenible de los recursos hídricos.

Asimismo, mediante la Ley N° 29338 - Ley de Recursos Hídricos, se establece dentro de las funciones de la ANA el ejercer jurisdicción administrativa exclusiva en materia de aguas, desarrollando acciones de administración, fiscalización, control y vigilancia, para asegurar la preservación y conservación de las fuentes naturales de agua, de los bienes naturales asociados a éstas y de la infraestructura hidráulica, ejerciendo para tal efecto, la facultad sancionadora y coactiva.

En adición al párrafo anterior, la mencionada norma en su artículo 76° establece la fiscalización en cumplimiento de las normas de calidad ambiental del agua sobre la base de los Estándares de Calidad Ambiental de Agua - ECA-agua, así como las disposiciones y programas para su implementación establecidos por la autoridad del ambiente; en este marco se desarrollan las acciones de supervisión, control y vigilancia a través de los órganos desconcentrados ejerciendo facultad sancionadora bajo la supervisión de la Dirección de Gestión de Calidad de los Recursos Hídricos.

En consecuencia y dado que la Autoridad Nacional del Agua se ha constituido como Entidad de Fiscalización Ambiental de alcance nacional de acuerdo a la normativa precitada, corresponde a esta Entidad la elaboración del PLANEFA, con la finalidad de programar las actividades de evaluación y supervisión que se realizarán en el año 2016, en concordancia con el concepto de fiscalización ambiental en sentido amplio.



2 OBJETIVO

El objetivo del Plan Anual de Evaluación y Fiscalización Ambiental - PLANEFA 2016 de la Autoridad Nacional del Agua – ANA es contar con un instrumento de planificación que establezca las acciones de supervisión y fiscalización ambiental a ser desarrolladas durante el 2016 en el marco del Sistema Nacional de Evaluación y Fiscalización Ambiental.

3 MARCO LEGAL

El marco legal aplicable para el ejercicio de la fiscalización ambiental por parte de la Autoridad Nacional del Agua es el siguiente:

- **Ley N° 28245 - Ley Marco del Sistema Nacional de Gestión Ambiental:** establece en el Artículo 17° el ejercicio sectorial de las funciones ambientales y en el artículo 21°, el Régimen de Sanciones por Infracciones a Normas Ambientales.
- **Ley N° 29325 - Ley del Sistema Nacional de Evaluación y Fiscalización Ambiental:** define en el Artículo 7° a las entidades de fiscalización ambiental nacional, regional o local, así como la disposición de medidas administrativas.
- **Ley N° 27446 - Ley del Sistema Nacional de Evaluación de Impacto Ambiental:** establece en el Artículo 15° que la autoridad competente será la responsable de efectuar la función de seguimiento, supervisión y control de la evaluación de impacto ambiental, aplicando las sanciones administrativas a los infractores.
- **Decreto Legislativo N° 997:** que a través de su Primera Disposición Complementaria Final, crea la Autoridad Nacional del Agua como la encargada de ejercer la potestad sancionadora en la materia de su competencia, aplicando las sanciones de amonestación, multa, inmovilización, clausura o suspensión por las infracciones que serán determinadas por Decreto Supremo y de acuerdo al procedimiento que se apruebe para tal efecto, ejerciendo en caso corresponda la facultad de ejecución coactiva.
- **Ley N° 27446 - Reglamento de la Ley del Sistema de Evaluación de Impacto Ambiental** - aprobado por Decreto Supremo N° 019-2009-MINAM: establece en el Artículo 75° las funciones que comprenden las acciones de seguimiento y control, y en el Artículo 77° define a los responsables de la supervisión, fiscalización y sanción en el ámbito del referido sistema.
- **Ley N° 29338 - Ley de Recursos Hídricos:** establece que la Autoridad Nacional del Agua a través de la Administración Local de Agua, es la autoridad competente para desarrollar acciones de supervisión, control y vigilancia en actividades de extracción de material de acarreo en los cauces naturales de agua, considerando la opinión técnica previa para el otorgamiento de autorizaciones de extracción de material de acarreo, y/u otras actividades que afecten o alteren la calidad de agua de dicho recurso hídrico.
- **Ley N° 29338 - Reglamento de la Ley de Recursos Hídricos,** aprobado por Decreto Supremo N° 001-2010-AG: establece en su Artículo 123° que la Autoridad Nacional del Agua ejerce de manera exclusiva acciones de control, supervisión, fiscalización y sanción para asegurar la calidad del agua en sus fuentes naturales y en la infraestructura hidráulica pública.
- **Reglamento de Organización y Funciones de la Autoridad Nacional del Agua:** aprobado por Decreto Supremo N° 006-2010-AG, norma la naturaleza, finalidad, funciones, estructura orgánica, régimen laboral y económico de la Autoridad Nacional del Agua, siendo sus disposiciones de aplicación a nivel nacional.



- **Resolución de Consejo Directivo N° 004-2014-OEFA-CD:** aprueba los lineamientos para la formulación, aprobación y evaluación del Plan Anual de Evaluación y Fiscalización Ambiental, que establece que las EFA deben aprobar dicho instrumento de planificación a fin de programar las acciones de fiscalización ambiental a su cargo.

4 ESTADO SITUACIONAL

El Perú posee una vasta riqueza natural minera por las condiciones geológicas que inciden en la calidad de los recursos hídricos. Sumado a ello, las acciones transformadoras que ejerce el hombre sobre el ambiente debido a su capacidad tecnológica causan impactos que pueden ser positivos o negativos. La alteración de la calidad de los cuerpos naturales de agua continentales y marinos costeros, debido a las actividades poblacionales y productivas, que generan vertimientos de aguas residuales y residuos sólidos, constituye un problema complejo, generando malestar en la población asentada en la cuenca hidrográfica que usa el recurso hídrico para las diferentes necesidades.

En ese sentido, la Autoridad Nacional del Agua desde el año 2009, viene ejecutando paulatinamente acciones, cuyo objetivo principal es evaluar el estado de la calidad del agua de los diversos cuerpos naturales de agua (ríos, lagos y lagunas), como base para establecer las estrategias orientadas a la protección o recuperación de la calidad del agua. De esta manera, se ha logrado monitorear 125 cuencas o unidades hidrográficas, que representan el 84% respecto al total nacional (159 unidades hidrográficas), además del monitoreo del lago Titicaca y bahías.

A continuación, se muestra información relacionada a los parámetros que exceden los ECA-Agua (D.S. N° 002-2010-MINAM) de manera sistemática según resultados de la evaluación de las cuencas o unidades hidrográficas a nivel nacional. Los resultados se basan en los parámetros que excedieron la norma en mínimo dos monitoreos de calidad de agua por cuenca.



Tabla N° 1
Parámetros que exceden los ECA-Agua según cuenca o unidad hidrográfica

N°	Cuenca o Unidad hidrográfica	Ubicación (Departamento)	Principales Usos	Parámetros que exceden los ECA-Agua
1	Ríos Chumbao y Chincheros	Apurímac	Poblacional, Agrícola, Ganadero	Coliformes Termotolerantes y Hierro
2	Río San Juan	Pasco	Poblacional, Ganadero y Minero	Hierro, Manganeso, Cobre, Plomo, Zinc, Coliformes Termotolerantes
3	Río Santo Tomas	Apurímac	Poblacional, Agrícola, Ganadero y Minero	Manganeso, Coliformes Termotolerantes, Hierro
4	Río Velille	Cuzco	Poblacional, Agrícola, Ganadero y Minero	Arsénico
5	Río Pisco	Ica-Huancavelica	Poblacional, Agrícola, Ganadero y Minero	Plomo, Zinc, Coliformes Termotolerantes, E. Coli, Aceites y Grasas
6	Río Lurín	Lima	Poblacional, Agrícola, Ganadero	Coliformes Termotolerantes y E. Coli
7	Río Mala	Lima	Poblacional, Agrícola, Ganadero	Coliformes Termotolerantes y E. Coli
8	Río Huancané	Puno	Poblacional, Agrícola, Ganadero y Minero	Plomo, Zinc, Cadmio, Hierro, Manganeso, pH (básico)
9	Río Suches	Puno	Poblacional, Agrícola, Ganadero	Hierro
10	Río Ayaviri-Pucará	Puno	Poblacional, Agrícola, Ganadero y Minero	Aluminio, Hierro, Manganeso, Carbonato, Arsénico, Plomo
11	Río Crucero Azángaro	Puno	Poblacional, Agrícola, Ganadero y Minero	Plomo, Zinc, Níquel, Cadmio,
12	Madre de Dios	Cusco-Puno-Madre de Dios	Agrario, Poblacional, Minero y Energético	Sólidos Suspendidos Totales y Plomo
13	Río Tahuamanu	Madre de Dios	Agrario y Poblacional	Plomo
14	Río Acre	Madre de Dios	Agrario y Poblacional	Plomo
15	Río Cañete	Lima	Agrario, Poblacional y Energético	Coliformes Termotolerantes
16	Río Rimac	Lima	Poblacional, Agrícola, Ganadero, Industrial y Minero	Aluminio, Cadmio, Arsénico, Plomo, Coliformes Termotolerantes
17	Río Chillón	Lima	Poblacional, Agrícola e Industrial	Aluminio, Hierro, Coliformes Termotolerantes
18	Río Ilave	Puno	Poblacional, Ganadero y Agrícola	pH (básico), E. Coli, Carbonatos
19	Río Illpa	Puno	Ganadero y Agrícola	pH (básico), Nitrógeno Amoniacal
20	Río Santa	Ancash	Poblacional, Agrícola, Ganadero, Industrial y Minero	Coliformes Termotolerantes, E. Coli, Aluminio, Hierro, Manganeso,
21	Moche	La Libertad	Energético, Ganadero y Agrícola	Nitrógeno Amoniacal, Coliformes Termotolerantes, E. Coli, Arsénico, Aluminio, Cadmio, Cobre, Hierro, Manganeso, Plomo, Zinc
22	Río Coata	Puno	Poblacional, Ganadero y Agrícola	Plomo, Zinc, Coliformes Termotolerantes, Manganeso, Cadmio, Carbonatos
23	Río Caplina	Tacna	Agrícola	Plomo, Arsénico, Aluminio, Hierro, Manganeso
24	Río Locumba	Tacna	Poblacional, Agrícola	Aluminio, Boro, Arsénico, Hierro, Manganeso, Antimonio
25	Río Maure	Tacna	Agrícola	Litio, Boro, Arsénico, Sodio
26	Río Uchusuma	Tacna	Agrícola	Arsénico, Manganeso, Boro
27	Río Chili-Vitor	Arequipa	Poblacional, Agrícola, Industrial	Aluminio, Coliformes Termotolerantes, Nitratos, Fosfatos, Manganeso, Hierro
28	Río Chira	Piura	Poblacional, Energético, Industrial, Acuicola	Hierro, Manganeso, Coliformes Termotolerantes
29	Río Viru	La Libertad	Poblacional, Agrícola, Ganadero	Coliformes Termotolerantes



N°	Cuenca o Unidad hidrográfica	Ubicación (Departamento)	Principales Usos	Parámetros que exceden los ECA-Agua
30	Río Piura	Piura	Poblacional, Agrícola, Energético	Cobre, Manganeseo, Arsénico, Níquel
31	Río Tumbes	Tumbes	Poblacional Agrícola, Acuicola, Industrial	Coliformes Termotolerantes, Aluminio, Arsénico, Hierro, Manganeseo, Plomo
32	Río Zarumilla	Tumbes	Poblacional Agrícola, Acuicola, Industrial	Hierro, Nitrógeno Amoniacal

Fuente: Dirección de Gestión de Calidad de los Recursos Hídricos – Elaboración propia

Resultados basados en parámetros que excedieron los ECA-Agua en mínimo dos monitoreos de calidad de agua.

Es importante mencionar que los ríos, en su mayor parte, se encuentran afectados por aguas residuales de origen poblacional o domésticas, las cuales modifican o alteran la calidad del agua con bacterias fecales, materia orgánica, amoniaco, nitritos y otros parámetros que no permiten su utilización para los usos agrícola, producción de agua potable, conservación del ambiente acuático, etc.

Por otro lado, además de la problemática en saneamiento, se suma la generada por las actividades mineras y de hidrocarburos, teniendo actualmente más de 6000 pasivos ambientales mineros y alrededor de 5000 pasivos petroleros, siendo las que afectan principalmente la calidad del agua las aguas de mina, relaveras y desmonteras.

Teniendo en cuenta las consideraciones precedentes y debido a la complejidad de la problemática vinculada a la gestión de la calidad de los recursos hídricos, la Autoridad Nacional del Agua formuló y aprobó la Estrategia Nacional para el Mejoramiento de la Calidad de los Recursos Hídricos, cuya implementación se desarrollará a través de un Plan de Acción que involucra acciones técnicas, normativas y de gestión distribuidas en 03 líneas de acción:

Recuperación de la Calidad de los Recursos Hídricos

- Reducir progresivamente la carga de contaminante mediante la gestión, manejo y tratamiento adecuado de las aguas residuales en el ámbito de las cuencas hidrográficas.
- Remediar y recuperar las zonas afectadas por pasivos ambientales mineros, hidrocarburíferos, agrícolas y poblacionales.

Protección de la calidad de los Recursos Hídricos

- Proteger la calidad de los recursos hídricos, los ecosistemas acuáticos y los bienes naturales asociados a ésta

Fortalecimiento institucional para la gestión de la calidad de los Recursos Hídricos

- Fortalecer la gobernabilidad en la gestión de la calidad de los Recursos Hídricos



Sumado a la información anterior, resulta importante señalar que esta estrategia involucra a todas las entidades con competencia directa en la gestión de la calidad de los recursos hídricos a nivel nacional, regional y local.

5 ESTRUCTURA ORGÁNICA

El Decreto Supremo N° 006-2010-AG aprobó el Reglamento de Organización y Funciones de la Autoridad Nacional del Agua, el cual norma la estructura orgánica de la institución:

Figura N° 1

Organigrama de la Autoridad Nacional del Agua

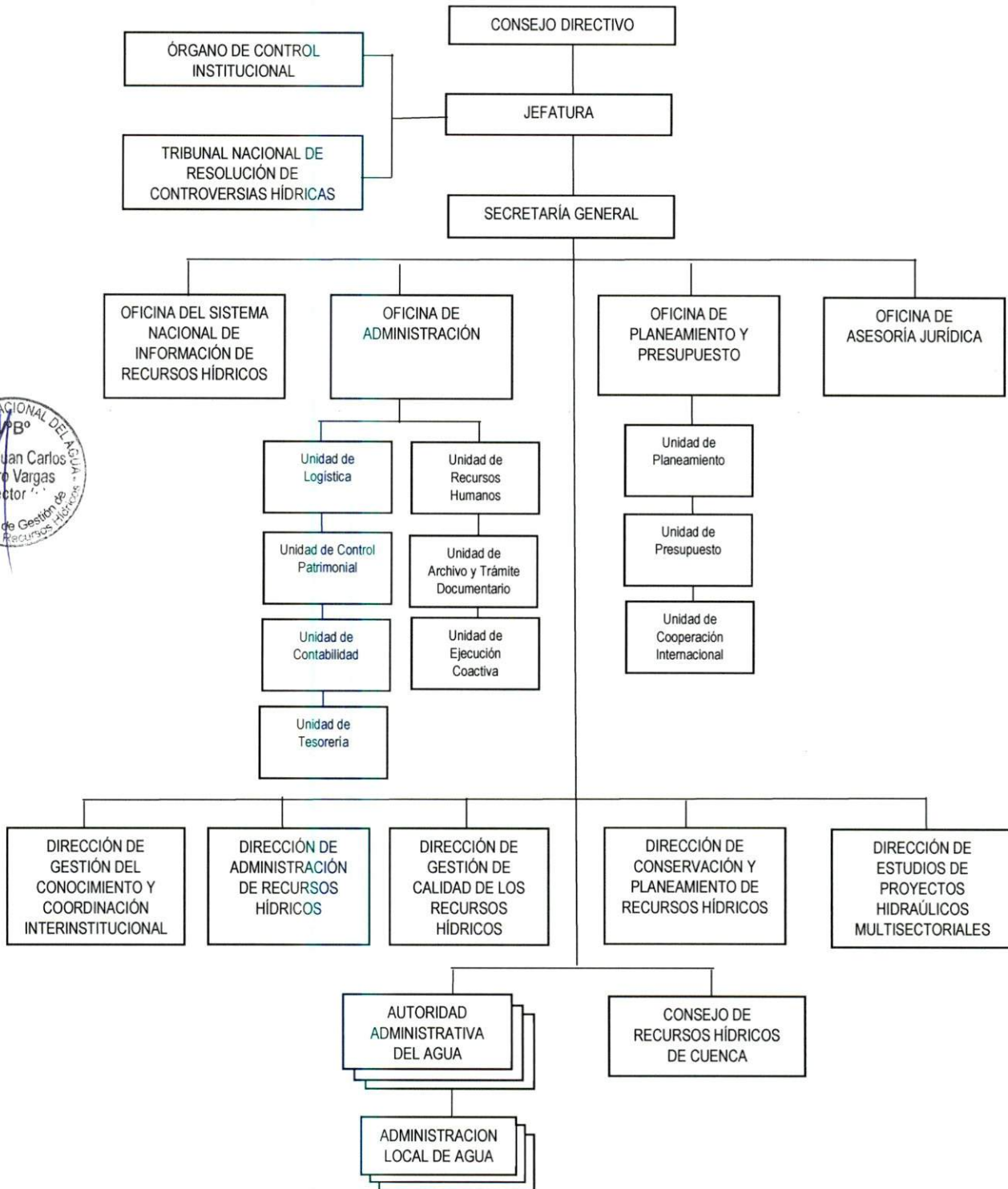

6 DESARROLLO DE ACCIONES DE EVALUACIÓN Y SUPERVISIÓN AMBIENTAL

Priorización de actividades de fiscalización ambiental

Para la formulación del PLANEFA, se ha previsto la priorización de actividades y seleccionado a los administrados, bajo los siguientes criterios:

- **Prioridad 1: Riesgo Ambiental**

La clasificación ambiental de un proyecto de inversión se da en función a los criterios de protección ambiental señalados en el Reglamento de la Ley del SEIA y en consecuencia asigna distintas categorías, basadas en la previsión de la generación de impactos ambientales negativos: EIA-d para impactos significativos (Categoría III), EIA-sd para impactos moderados (Categoría II) y DIA para impactos leves (Categoría I). En tal sentido, la clasificación ambiental va en directa correlación al riesgo ambiental de un proyecto de inversión, incluyendo naturalmente el riesgo para poblaciones aledañas.

A fin de incorporar dentro de las acciones de seguimiento y verificación los proyectos que signifiquen un moderado o alto riesgo de afectación de los componentes ambientales y/o poblaciones aledañas, se prioriza en el PLANEFA 2016 todas las autorizaciones de vertimiento y reuso de aguas residuales tratadas otorgadas en el 2015, que se enmarquen en un proyecto de inversión categorizado según la clasificación ambiental en las categoría II y III.

- **Prioridad 2: Conflictos Socioambientales**

Aquellos proyectos para los cuales la Defensoría del Pueblo registra un conflicto socioambiental activo o latente, serán incluidos en el PLANEFA 2016, independientemente del resultado de la Clasificación Ambiental del Proyecto de Inversión.

- **Prioridad 3: Denuncias de Contaminación Ambiental**

Es una constante en la Dirección de Gestión de Calidad de los Recursos Hídricos de esta Autoridad, la recepción de solicitudes de emisión de Informes Fundamentados en el marco de Investigaciones Fiscales por el delito de contaminación ambiental, a raíz de la identificación que de nuestra competencia hace el OEFA, a través de su Coordinación con las Fiscalías Especializadas en Materia Ambiental – COFEMA.

De esta manera, dentro del PLANEFA 2016 se ha considerado priorizar las acciones de monitoreo de la calidad ambiental en aquellos ámbitos en donde se hayan recibido denuncias de probable contaminación o afectación al recurso hídrico y, o sus bienes asociados.





7 ANEXOS

Anexo I
Administrados a supervisar por AAA

N°	AAA	ADMINISTRADO (PERSONA NATURAL O PERSONA JURÍDICA) (1)	UNIDAD OPERATIVA	UBICACIÓN (2)			ACTIVIDAD (3)	
				LOCALIDAD	DISTRITO	PROVINCIA		
CAPLINA OCOÑA								
1.								
1.1		ASOCIACIÓN AGROINDUSTRIAL CALIENTES	BAÑOS TERMALES CALIENTES	PACHIA	PACHIA	TACNA	TACNA	RECREACIÓN
1.2		ASOCIACIÓN AGRO FORESTAL LOS PINOS LA YARADA	-		LA YARADA	TACNA	TACNA	PRODUCTIVA
1.3		SOUTHERN PERÚ COPPER CORPORATION, SUCURSAL PERÚ	EMBALSE DE RELAVES DE LA QUEBRADA HONDA	LOCUMBA	LOCUMBA	JORGE BASADRE	TACNA	MINERÍA
1.4	CAPLINA	PESQUERA RUBÍ S.A.	PLANTA DE PRODUCCIÓN DE ACEITE Y HARINA DE PESCADO	-	PACUCHA	ILO	MOQUEGUA	MINERÍA
1.5		TECNOLÓGICA DE ALIMENTOS S.A.	PLANTA DE PRODUCCIÓN DE HARINA Y ACEITE DE PESCADO DE ALTO CONTENIDO PROTEICO Y HARINA CONVENCIONAL PLANTA ILO	CALETA CATA CATA	ILO	ILO	MOQUEGUA	PESQUERÍA CHI
			PLANTA DE PRODUCCIÓN DE HARINA Y ACEITE DE PESCADO - ATICO	-	ATICO	CARAVELÍ	AREQUIPA	PESQUERA CHI
			PLANTA MATARANI	CALETA CHIGUAS	ISLAY	ISLAY	AREQUIPA	PESQUERÍA CHI



N°	AAA	ADMINISTRADO (PERSONA NATURAL O PERSONA JURÍDICA) (1)	UNIDAD OPERATIVA	UBICACIÓN (2)				ACTIVIDAD (3)
				LOCALIDAD	DISTRITO	PROVINCIA	DEPARTAMENTO	
1.6		PESQUERA HAYDUK S.A	PLANTA DE PRODUCCIÓN DE HARINA Y ACEITE DE PESCADO PLANTA ILO	CALETA CATA CATA	ILO	ILO	MOQUEGUA	PESQUERÍA CHI
			PLANTA DE CONGELADOS DE RECURSOS HIDROBIOLÓGICOS - PLANTA DE CONGELADOS ILO	CALETA CATA CATA	ILO	ILO	MOQUEGUA	PESQUERÍA CHI
1.7		CORPORACIÓN PESQUERA INCA S.A.C.- COPEINCA S.A.C.	PLANTA DE PRODUCCIÓN DE HARINA Y ACEITE DE PESCADO	CALETA CATA CATA	ILO	ILO	MOQUEGUA	PESQUERÍA CHI
1.8		EPS MOQUEGUA	PROYECTO REUBICACIÓN Y AMPLIACIÓN DEL SISTEMA DE TRATAMIENTO DE AGUAS RESIDUALES DOMÉSTICAS DE LA CIUDAD DE MOQUEGUA	-	MOQUEGUA	ILO	MOQUEGUA	SANEAMIENTO
1.9		AUSTRAL GROUP S.A.A.	PLANTA DE PRODUCCIÓN DE HARINA Y ACEITE DE PESCADO DE ALTO CONTENIDO PROTEICO - PLANTA ILO	-	PACCOCHA	ILO	MOQUEGUA	PESQUERÍA CHI
1.10		CONGELADOS PERUANA DEL PACIFICO S.A.	PLANTA DE CONGELADOS DE PRODUCTOS HIDROBIOLÓGICOS	CALETA CATA CATA	ILO	ILO	MOQUEGUA	PESQUERÍA CHI
1.11		PROCESADORA DE PRODUCTOS MARINOS S.A	PLANTA DE ELABORACIÓN DE HARINA Y ACEITE DE PESCADO - PROMASA, PLANTA DE CONGELADOS DROMAR Y PLANTA DE CONSERVAS COPERSA	CALETA CATA CATA	ILO	ILO	MOQUEGUA	PESQUERÍA CHI
1.12		ENERSUR S.A.	PLANTA DESALINIZADORA PARA LA CENTRAL TERMoeLÉCTRICA ILO 21	-	ILO	ILO	MOQUEGUA	ELECTRICIDAD
			CENTRAL TERMoeLÉCTRICA ILO 1	-	PACCOCHA	ILO	MOQUEGUA	ELECTRICIDAD



N°	AAA	ADMINISTRADO (PERSONA NATURAL O PERSONA JURÍDICA) (1)	UNIDAD OPERATIVA	UBICACIÓN (2)				ACTIVIDAD (3)
				LOCALIDAD	DISTRITO	PROVINCIA	DEPARTAMENTO	
1.13		PROYECTO ANGLOAMERICAN QUELLAVECO	-	QUELLAVECO	TORATA	MARISCAL NIETO	MOQUEGUA	PRODUCTIVA
1.14		CONSORCIO COSAPI MAS ERRAZURIZ	-	QUELLAVECO	TORATA	MARISCAL NIETO	MOQUEGUA	PRODUCTIVA
1.15		CONSORCIO TERMINALES	TERMINAL DE ILO	ILO	ILO	ILO	MOQUEGUA	SERVICIOS LOGISTICOS
1.16		ARUNTANI S.A.C	PTAR - TERMINAL MOLLENDO	-	MOLLENDO	ISLAY	AREQUIPA	SERVICIOS LOGISTICOS
1.17		MUNICIPALIDAD DISTRITAL DE ICHUÑA	UNIDAD MINERA TUCARI PTAR DE LA LOCALIDAD DE ICHUÑA - MEJORAMIENTO Y AMPLIACIÓN DE LOS SISTEMAS DE AGUA POTABLE, ALCANTARILLADO Y TRATAMIENTO DE AGUAS RESIDUALES DE LA LOCALIDAD DE ICHUÑA	TUCARI	CARUMAS	MARISCAL NIETO	MOQUEGUA	MINERA
1.18		PESQUERA DIAMANTE S.A	PLANTA DE PRODUCCIÓN DE HARINA Y ACEITE DE PESCADO - PLANTA MOLLENDO	QUEBRADA AGUA LIMA	MOLLENDO	ISLAY	AREQUIPA	PESQUERA CHI
1.19		MUNICIPALIDAD DISTRITAL DE COCACHACRA	PROYECTOS DE AMPLIACIÓN DE SISTEMAS DE ABASTECIMIENTO DE AGUA POTABLE E INSTALACIÓN DEL SISTEMA DEL ALCANTARILLADO DEL CENTRO POBLADO SAN PABLO Y CENTRO POBLADO EL FISCAL	COCACHACRA	ISLAY	ISLAY	AREQUIPA	SANEAMIENTO
1.20		SEDAPAR S.A. UNIDAD OPERATIVA EL PEDREGAL	SISTEMA DE ALCANTARILLADO DE EL PEDREGAL	LOS MOLLES	MAJES	CAYLLOMA	AREQUIPA	SANEAMIENTO

N°	AAA	ADMINISTRADO (PERSONA NATURAL O PERSONA JURÍDICA) (1)	UNIDAD OPERATIVA	UBICACIÓN (2)				ACTIVIDAD (3)	
				LOCALIDAD	DISTRITO	PROVINCIA	DEPARTAMENTO		
1.21		AGROINDUSTRIAL DEL PERU S.A.C.	CENTRO DE ACOPIO CAMIARA	LOCUMBA	LOCUMBA	JORGE BASADRE	TACNA	PECUARIA	
1.22		SOCIEDAD MINERA CERRO VERDE S.A.A.	PROYECTO DE EXPANSIÓN DE LA UNIDAD DE PRODUCCIÓN DE CERRO VERDE	-	SAN JOSÉ	AREQUIPA	AREQUIPA	PRODUCTIVA	
1.23		EPS SEDAPAR S.A.	PTAR SECTOR DENOMINADO CONO NORTE AR	-	AREQUIPA	AREQUIPA	AREQUIPA	SANEAMIENTO	
			EMISORES ALATA, ARANCOTA, HUARANGUILLO, TIABAYA Y CONGATA	-	TIABAYA	AREQUIPA	AREQUIPA	AREQUIPA	SERVICIOS
1.24		EMPRESA DE GENERACIÓN ELÉCTRICA AREQUIPA S.A. - EGASA	CENTRAL TÉRMICA CHILINA	CHILINA	AREQUIPA	AREQUIPA	AREQUIPA	ELECTRICIDAD	
1.25		YURA S.A.	PLANTA YURA, ESTACIÓN YURA	-	YURA	AREQUIPA	AREQUIPA	PRODUCTIVA	
1.26		CFG INVESTMENT S.A.C.	PLANTA DE HARINA Y ACEITE DE PESCADO LA PLANCHADA	-	OCOÑA	CAMANA	AREQUIPA	PESQUERA CHI	
			UNIDAD OPERATIVA ARES	ORCOPAMPA	ORCOPAMPA	CASTILLA	AREQUIPA	AREQUIPA	MINERA
1.27		COMPAÑIA MINERA ARES S.A.C.	UNIDAD MINERA OPERATIVA ARCATA	ARCATA	CAYARANI	CONDESUYOS	AREQUIPA	MINERA	
			UNIDAD OPERATIVA ARES	ORCOPAMPA	ORCOPAMPA	CASTILLA	AREQUIPA	MINERA	
			UNIDAD OPERATIVA ARCATA	-	CAYARANI	CONDESUYOS	AREQUIPA	MINERA	
			UNIDAD OPERATIVA PALLANCATA DEPÓSITO DE RELAVES N° 3	ANEXO PALLANCATA	CORONEL CASTAÑEDA	PARINACOCNAS	AYACUCHO	AYACUCHO	MINERA
			PROYECTO INMACULADA	-	OYOLO	PAUCAR DEL SARA SARA	AYACUCHO	AYACUCHO	MINERA
			PROYECTO DE EXPLOTACIÓN Y BENEFICIO MINERO INMACULADA	-	OYOLO	PAUCAR DEL SARA SARA	AYACUCHO	AYACUCHO	MINERA
	PROYECTO MINERO INMACULADA	-	OYOLO	PAUCAR DEL SARA SARA	AYACUCHO	AYACUCHO	MINERA		





N°	AAA	ADMINISTRADO (PERSONA NATURAL O PERSONA JURÍDICA) (1)	UNIDAD OPERATIVA	UBICACIÓN (2)				ACTIVIDAD (3)
				LOCALIDAD	DISTRITO	PROVINCIA	DEPARTAMENTO	
1.28		COMPAÑÍA DE MINAS BUENAVENTURA S.A.A	CAMPAMENTO DE LA UNIDAD OPERATIVA PALLANCATA	ANEXO PALLANCATA	CORONEL CASTAÑEDA	PARINACOCHAS	AYACUCHO	MINERA
			BOCAMINA DON ENRIQUE (AM- 2) DE LA UNIDAD OPERATIVA PALLANCATA	ANEXO PALLANCATA	CORONEL CASTAÑEDA	PARINACOCHAS	AYACUCHO	MINERA
			CAMPAMENTO AGANI, PROYECTO MINERO CHUCAPACA	-	ICHUÑA	GENERAL SÁNCHEZ CERRO	MOQUEGUA	MINERA
			CAMPAMENTO CORIRE, PROYECTO MINERO CHUCAPACA	CORIRE	ICHUÑA	GENERAL SÁNCHEZ CERRO	MOQUEGUA	MINERA
			CAMPAMENTO CHUCAPACA, PROYECTO MINERO CHUCAPACA	AGANI	ICHUÑA	GENERAL SÁNCHEZ CERRO	MOQUEGUA	MINERA
			UEA ORCOPAMPA	ORCOPAMPA	ORCOPAMPA	CASTILLA	AREQUIPA	MINERA
			CONCESIÓN ACUMULACIÓN ANCOYO (MINA SHILA)	-	CHACHAS	CASTILLA	AREQUIPA	MINERA
			MINA SHILA (CONCESIÓN DE ACUMULACIÓN ANCOYO)	-	CHACHAS	CASTILLA	AREQUIPA	MINERA
			SISTEMA DE TRATAMIENTO DE AGUAS RESIDUALES DOMÉSTICAS DE LA ZONA INDUSTRIAL MANTO	ORCOPAMPA	ORCOPAMPA	CASTILLA	AREQUIPA	MINERA
			PROYECTO DE EXPLORACIÓN TAMBAMAYO (EF-01) AGUAS RESIDUALES DOMÉSTICAS	-	TAPAY	CAYLLOMA	AREQUIPA	MINERA
			BOCAMINA NV. 4980 - MINA PAULA DE LA UEA CHAQUELLE	FULLCHULNA	CHOCO	CASTILLA	AREQUIPA	MINERA
			PROYECTO DE EXPLORACIÓN PARIGUANAS	-	CHACHAS	CASTILLA	AREQUIPA	MINERA
			U.E.A ORCOPAMPA - VETA PROMETIDA (ECH-1), VETA NAZARENO (ECH-2), RAMPA	ORCOPAMPA	ORCOPAMPA	CASTILLA	AREQUIPA	MINERA



N°	AAA	ADMINISTRADO (PERSONA NATURAL O PERSONA JURÍDICA) (1)	UNIDAD OPERATIVA	UBICACIÓN (2)				ACTIVIDAD (3)
				LOCALIDAD	DISTRITO	PROVINCIA	DEPARTAMENTO	
			MARIO (ECH-10) Y LA CALERA (EM-2)					
			PROYECTO DE EXPLORACIÓN TAMBAMAYO (EF-01) AGUAS RESIDUALES DOMÉSTICAS	-	TAPAY	CAYLLOMA	AREQUIPA	MINERA
			CONSTRUCCIÓN Y OPERACIÓN DEL PROYECTO MINERO BREPAMPA	BREPAMPA	CHUMPI	PARINACOCHAS	AYACUCHO	MINERA
HUALLAGA								
2								
2.1		INDUSTRIAS DEL ESPINO S.A.	PLANTA NUEVO HORIZONTE	NUEVO HORIZONTE	PÓLVORA	TOCACHE	SAN MARTÍN	ACEITERA
2.2		MUNICIPALIDAD DISTRITAL DE ELIAS SOPLIN VARGAS	PLANTA DE ACEITE DE PALMA	PALMAWASI	UCHIZA	TOCACHE	SAN MARTÍN	ACEITERA
2.3		MUNICIPALIDAD DISTRITAL DE POSIC	SISTEMA DE ALCANTARILLADO Y PLANTA DE TRATAMIENTO DE AGUAS RESIDUALES DE SEGUNDA JERUSALÉN	SEGUNDA JERUSALÉN	ELÍAS VARGAS SOPLÍN	RIOJA	SAN MARTÍN	SANEAMIENTO
2.4	HUALLAGA	OLEAGINOSAS DEL PERU S.A.	LAGUNA DE OXIDACIÓN	-	POCIC	RIOJA	SAN MARTÍN	SANEAMIENTO
2.5		CONSTRUCTORA NORBERTO ODEBRECHT S.A. SUCURSAL PERÚ	PLANTA DE PRODUCCIÓN DE ACEITE CRUDO DE PALMA Y ALMENDRA	-	TOCACHE	TOCACHE	SAN MARTÍN	ACEITERA
			CAMPAMENTO PRINCIPAL MARGEN IZQUIERDA DEL PROYECTO CENTRAL HIDROELÉCTRICA CHAGLLA	-	CHINCHAO	HUÁNUCO	HUÁNUCO	SERVICIOS DE CONSTRUCCIÓN
			CAMPAMENTO PRINCIPAL DE OBREROS DE LA CENTRAL HIDROELÉCTRICA CHAGLLA	-	CHAQLLA	PACHITEA	HUÁNUCO	SERVICIOS DE CONSTRUCCIÓN
			PLANTA INDUSTRIAL PRESA PROYECTO CENTRAL HIDROELÉCTRICA CHAGLLA - PTAR DOMÉSTICAS	HUANCHAG	CHINCHAO	HUÁNUCO	HUÁNUCO	SANEAMIENTO



N°	AAA	ADMINISTRADO (PERSONA NATURAL O PERSONA JURÍDICA) (1)	UNIDAD OPERATIVA	UBICACIÓN (2)				ACTIVIDAD (3)
				LOCALIDAD	DISTRITO	PROVINCIA	DEPARTAMENTO	
2.6		DON POLLO TROPICAL S.A.C.	PLANTA INDUSTRIAL PRESA PROYECTO CENTRAL HIDROELÉCTRICA CHAGLLA- PTAR INDUSTRIALES	HUANCHAG	CHINCHAO	HUÁNUCO	HUÁNUCO	SANEAMIENTO
2.7		PALMAS DEL SHANUSI S.A.	PLANTA DE TRATAMIENTO DE LA GRANJA EL CORTIJO	-	LAMAS	LAMAS	SAN MARTÍN	AVÍCOLA
2.8		PETRÓLEOS DEL PERÚ S.A.	PLANTA DE PROCESAMIENTO DE ACEITE DE PALMAS - PTAR INDUSTRIALES REÚSO	-	YURIMAGUAS	ALTO AMAZONAS	LORETO	ACEITERA
2.9		COMPañIA MINERA ATACOCCHA S.A.A	PLANTA DE VENTAS YURIMAGUAS	-	YURIMAGUAS	ALTO AMAZONAS	LORETO	REFINERÍA
2.10		MILPO ANDINA PERÚ S.A.C.	UNIDAD MINERA CHICRIN	CHICRIN	YANACANCHA	PASCO	PASCO	MINERA
2.11		COMPañIA DE MINAS BUENAVENTURA S.A.A.	UNIDAD MINERA ATACOCCHA	YARUSYACAN	SAN FRANCISCO DE ASIS DE YARUSYACÁN	PASCO	PASCO	MINERA
2.12		EMPRESA EXPLOTADORA DE VINCHOS LTDA. S.A.C.	CAMPAMENTO CHICRIN BAJO Y CHICRIN ARTESANOS	-	YANACANCHA	PASCO	PASCO	MINERA
2.13		MINERA SAN SEBASTIAN AMC S.R. LTDA	BOCAMINA LA QUINUA Y DE LA PRESA DE RELAVES DE LA UNIDAD MINERA EL PORVENIR	YARUSYACAN	SAN FRANCISCO DE ASIS DE YARUSYACÁN	PASCO	PASCO	MINERA
			U.E.A. POZO RICO, MINA POZO RICO	COMUNIDAD CAMPESINA CHINCHE Y TINGO, YANAHUANCA	YANAHUANCA	DANIEL ALCIDES CARRIÓN	PASCO	MINERA
			UNIDAD MINERA VINCHOS	VINCHOS	PALLANCHACRA	PASCO	PASCO	MINERA
			CONCESIÓN MINERA METÁLICA ACUMULACIÓN SAN SEBASTIÁN DE LA UNIDAD MINERA SAN SEBASTIÁN	-	YANACANCHA	PASCO	PASCO	MINERA



N°	AAA	ADMINISTRADO (PERSONA NATURAL O PERSONA JURÍDICA) (1)	UNIDAD OPERATIVA	UBICACIÓN (2)			ACTIVIDAD (3)	
				LOCALIDAD	DISTRITO	PROVINCIA		DEPARTAMENTO
AMAZONAS								
3								
3.1		CERVECERÍA AMAZÓNICA S.A.C.	PLANTA INDUSTRIAL DE ELABORACIÓN Y ENVASADO DE CERVEZA	-	SAN JUAN BAUTISTA	MAYNAS	LORETO	CERVECERÍA
3.2.		PETROLEOS DEL PERÚ - PETROPERU S.A.	UNIDAD PRODUCTIVA DE REFINERÍA IQUITOS SEPARADOR API DE LA ESTACIÓN 5 DEL OLEODUCTO NOR PERUANO	-	PUNCHANA	MAYNAS	LORETO	REFINERÍA
3.3		EPS-SEDALORETO	PLANTA DE VENTAS YURIMAGUAS PLANTA DE TRATAMIENTO DE AGUAS RESIDUALES DE LA CIUDAD DE IQUITOS (PRIMERA ETAPA)	-	YURIMAGUAS	ALTO AMAZONAS	LORETO	REFINERÍA
			CAMPAMENTO TENIENTE LÓPEZ LOTE 1AB		TROMPETEROS	LORETO	LORETO	HIDROCARBUROS
			CAMPAMENTO ANDOAS LOTE 1AB		ANDOAS	DATEM DEL MARAÑÓN	LORETO	HIDROCARBUROS
			CAMPAMENTO DORISSA LOTE 1AB		DORISSA	LORETO	LORETO	HIDROCARBUROS
3.4		PLUSPETROL NORTE S.A.	CAMPAMENTO SHIVYACU CAMPAMENTO FORESTAL LOTE 1AB		SHIVYACU	LORETO	LORETO	HIDROCARBUROS
			CAMPAMENTO SAN JACINTO LOTE 1AB		FORESTAL	LORETO	LORETO	HIDROCARBUROS
			CAMPAMENTO JIBARITO LOTE 1AB		SAN JACINTO	LORETO	LORETO	HIDROCARBUROS
			CAMPAMENTO HUAYURI LOTE 1AB		JIBARITO	LORETO	LORETO	HIDROCARBUROS
3.5		GRAN TIERRA ENERGY PERÚ S.R.L.	CAMPAMENTO LOCALIZACIÓN N° 3 - PERFORACIÓN EXPLORATORIA LOTE 95		HUAYURI	LORETO	LORETO	HIDROCARBUROS
					PUJNAHUA	REQUENA	LORETO	HIDROCARBUROS



N°	AAA	ADMINISTRADO (PERSONA NATURAL O PERSONA JURÍDICA) (1)	UNIDAD OPERATIVA	UBICACIÓN (2)			ACTIVIDAD (3)	
				LOCALIDAD	DISTRITO	PROVINCIA		
			CAMPAMENTO DE PERFORACIÓN DE POZOS EXPLORATORIOS EN EL LOTE 95 - LOCACIÓN N° 2	-	PUINAHUA	REQUENA	LORETO	HIDROCARBUROS
4				MANTARO				
4.1		EMPRESA ADMINISTRADORA CERRO S.A.C.	UNIDAD MINERA DE CERRO DE PASCO - OCROYOC UNIDAD ECONOMICA ADMINISTRATIVA CERRO DE PASCO UNIDAD ECONOMICA ADMINISTRATIVA CERRO DE PASCO	-	SIMÓN BOLÍVAR	PASCO	PASCO	MINERA
4.2		EMPRESA PAN AMERICAN SILVER HUARON S.A.	UNIDAD MINERA HUARON PTAR INDUSTRIALES UNIDAD MINERA HUARON PTAR DOMESTICAS	HUAYLLAY	HUAYLLAY	PASCO	PASCO	MINERA
4.3		CORPORACIÓN MINERA CENTAURO S.A.C.	UNIDAD DE PRODUCCION QUICAY	-	SIMÓN BOLÍVAR	PASCO	PASCO	MINERA
4.4		SOCIEDAD MINERA EL BROCAL S.A.A	UNIDAD MINERA COLQUIJRCA	COLQUIJRCA	TINYAHUARCO	PASCO	PASCO	MINERA
4.5		EMPRESA ADMINISTRADORA CHUNGAR S.A.C	SOCAYON SMELTER UNIDAD MINERA ANIMON - SALIDA DE POZAS UNIDAD MINERA ANIMON - SALIDA DE PTAR	COLQUIJRCA COLQUIJRCA CUCHIMACHAY - LA CRUZADA CUCHIMACHAY - LA CRUZADA	TINYAHUARCO TINYAHUARCO HUAYLLAY HUAYLLAY	PASCO PASCO PASCO PASCO	PASCO PASCO PASCO PASCO	MINERA MINERA MINERA MINERA
4.6		INSTITUTO NACIONAL PENITENCIARIO - COCHAMARCA	E.P. COCHAMARCA - AMPLIACION Y MEJORAMIENTO DEL SERVICIO DE INTERNAMIENTO PENITENCIARIO EN LA JURISDICCION DE LA OFICINA REGIONAL DE ORIENTE PUCALLPA	-	VICCO	PASCO	PASCO	ESTATAL

N°	AAA	ADMINISTRADO (PERSONA NATURAL O PERSONA JURÍDICA) (1)	UNIDAD OPERATIVA	UBICACIÓN (2)				ACTIVIDAD (3)
				LOCALIDAD	DISTRITO	PROVINCIA	DEPARTAMENTO	
4.7		DOE RUN PERÚ S.R.L.	COMPLEJO METALURGICO LA OROYA	LA OROYA	LA OROYA	YAULI	JUNÍN	MINERA
4.8		VOLCÁN COMPAÑIA MINERA S.A	U.E.A. CARAHUACRA	PUCALOMA	YAULI	YAULI	JUNÍN	MINERA
			U.E.A. SAN CRISTÓBAL	SAN CRISTÓBAL	YAULI	YAULI	YAULI	JUNÍN
4.9		COMPAÑIA MINERA CHINALCO PERÚ S.A.	U.E.A. TICLIO	CHICLA	CHICLA	HUAROCHIRÍ	LIMA	MINERA
			NUEVA CIUDAD DE MOROCOCHA Y PROYECTO DE EXPLOTACIÓN TOROMOCHO	-	MOROCOCHA	YAULI	YAULI	JUNÍN
4.10		COMPAÑIA MINERA LOS CHUNCHOS	PLANTA DE TRATAMIENTO DE AGUA DEL TÚNEL KINGSMILL	-	YAULI	YAULI	JUNÍN	MINERA
			U.E.A. HERALDOS NEGROS	CONDORAY	ACOMBABILLA	HUANCABELICA	HUANCABELICA	HUANCABELICA
4.11		COMPAÑIA MINERA ARGENTUM S.A.	UNIDAD DE PRODUCCIÓN MOROCOCHA	-	MOROCOCHA	YAULI	JUNÍN	MINERA
4.12		MINERA IRL S.A. -	UNIDAD MINERA CORIHUARMÍ	CORIHUARMÍ	CHONGOS ALTO	HUANCAYO	JUNÍN	MINERA
4.13		COMPAÑIA MINERA ALPAMARCA S.A.C.	PLANTA DE TRATAMIENTO DE AGUAS RESIDUALES A INSTALARSE EN EL CAMPAMENTO ALPAMARCA	-	SANTA BÁRBARA DE CARYHUACAYAN	YAULI	JUNÍN	MINERA
4.14		COMPAÑIA MINERA LONDRES S.A.	UNIDAD DE PRODUCCIÓN MINA OROYA SUR - PARAJE QUEBRADA PUMATAREA	-	YAULI	YAULI	JUNÍN	MINERA
4.15		CONCEPCIÓN INDUSTRIAL S.A.C. AZULCOCHAMING	PLANTA CONCENTRADORA E INTERIOR MINA (BOCAMINAS NIVEL +40, 0, -40) DEL PROYECTO AZULCOCHA	-	TOMÁS	YAUYOS	LIMA	MINERA
			HIDROELÉCTRICA CERRO DEL ÁGUILA	-	COLCABAMBA	TAYACAJA	HUANCABELICA	ELECTRICIDAD
4.17		COMPAÑIA MINERA KOLPA S.A.	PLANTA NCD - UNIDAD ECONÓMICA ADMINISTRATIVA HUACHOCOLPA UNO	COMIHUASA	HUACHOCOLPA	HUACHOCOLPA	HUANCABELICA	MINERA
4.18		COMPAÑIA DE MINAS BUENAVENTURA S.A.A	UNIDAD PRODUCTIVA RECUPERADA ESPERANZA	-	HUACHOCOLPA	HUACHOCOLPA	HUANCABELICA	MINERA





N°	AAA	ADMINISTRADO (PERSONA NATURAL O PERSONA JURÍDICA) (1)	UNIDAD OPERATIVA	UBICACIÓN (2)				ACTIVIDAD (3)
				LOCALIDAD	DISTRITO	PROVINCIA	DEPARTAMENTO	
4.19			UNIDAD OPERATIVA JULCANI	JULCANI	CCOCHACCASA	ANGARAES	HUANCAVELICA	MINERA
			UNIDAD PRODUCTIVA RECUPERADA	CORRALPAMPA	HUACHOCOLPA	HUACHOCOLPA	HUANCAVELICA	MINERA
			PROYECTO DE EXPLORACIONES YUMPAG- CARAMA	-	MOROCOCHA	YAULI	JUNIN	MINERA
4.20		COMPAÑIA MINERA BARBASTRO	CANCHA DE RELAVES MINA MARTA	-	HUANDO	HUANCAVELICA	HUANCAVELICA	MINERA
			UNIDAD DE PRODUCCION MINA MARTA	-	HUANDO	HUANCAVELICA	HUANCAVELICA	MINERA
4.20		DOE RUN PERÚ S.R.L. EN LIQUIDACION	COMPLEJO METALURGICO LA OROYA	LA OROYA	LA OROYA	YAULI	JUNIN	MINERA
			UNIDAD MINERA COBRIZA	PAMPA DE CORIS	SAN PEDRO DE CORIS	CHURCAMPA	HUANCAVELICA	MINERA
5			URUBAMBA-VILCANOTA					
5.1		PLUSPETROL PERU CORPORATION S.A.	PRUEBA HIDROSTÁTICA SAN MARTIN 1	MALVINAS	ECHARATE	LA CONVENCIÓN	CUSCO	HIDROCARBUROS
5.2		LUZ DEL SUR S.A.A.	CAMPAMENTO DE LA CENTRAL HIDROELÉCTRICA SANTA TERESA	SANTA TERESA	SANTA TERESA	LA CONVENCIÓN	CUSCO	ELECTRICIDAD
5.3	URUBAMBA- VILCANOTA	CONSORCIO RIO URUBAMBA	PROYECTO "CENTRAL HIDROELÉCTRICA SANTA TERESA"	SANTA TERESA	SANTA TERESA	LA CONVENCIÓN	CUSCO	ELECTRICIDAD
5.4		CNPC PERU S.A.	CAMPAMENTO SUB BASE KUWAY - LOTE 58	MALVINAS	ECHARATE	LA CONVENCIÓN	CUSCO	HIDROCARBUROS
5.5		EPS SEDACUSCO S.A.	PTAR SAN JERÓNIMO	SAN JERÓNIMO	SAN JERÓNIMO	CUSCO	CUSCO	SANEAMIENTO



N°	AAA	ADMINISTRADO (PERSONA NATURAL O PERSONA JURÍDICA) (1)	UNIDAD OPERATIVA	UBICACIÓN (2)				ACTIVIDAD (3)
				LOCALIDAD	DISTRITO	PROVINCIA	DEPARTAMENTO	
5.6		REPSOL EXPLORACIÓN PERÚ SUCURSAL DEL PERÚ - LOCALIDAD CAMPAMENTO BASE LOGÍSTICA NUEVO MUNDO LOTE 57	CAMPAMENTO BASE LOGÍSTICA NUEVO MUNDO - LOTE 57	-	ECHARATE	LA CONVENCIÓN	CUSCO	HIDROCARBUROS
5.7		INDUSTRIAS CACHIMAYO S.A.	PLANTA INDUSTRIAL	CACHIMAYO	CACHIMAYO	ANTA	CUSCO	INDUSTRIAL
6				CAÑETE-FORTALEZA				
6.1		COMPANÍA MINERA CASAPALCA S.A.	UNIDAD ECONÓMICA ADMINISTRATIVA AMERICANA	PIEDRA PARADA	CHICLA	HUAROCHIRI	LIMA	MINERA
6.2		NYSTAR CORICANCHA	ISTEMA DE TRATAMIENTO DE AGUAS RESIDUALES DOMÉSTICAS DEL CAMPAMENTO Y OFICINAS DEL DEPÓSITO DE RELAVES CHINCHÁN DE LA UNIDAD MINERA CORICANCHA	CHINCHÁN	CHICLA	HUAROCHIRÍ	LIMA	MINERA
6.3	CANETE- FORTALEZA	EMPRESA MINERA LOS QUENUALES S.A.	POZA DE DISTRIBUCIÓN N° 03, BOCAMINAS ANTUQUITO (PUNTO DE CONTROL P-16) Y YAULUY	CASAPALCA	CHICLA	HUAROCHIRI	LIMA	MINERA
6.4		VOLCÁN COMPANÍA MINERA S.A.A.	U.E.A. TICLIO	CHICLA	CHICLA	HUAROCHIRI	LIMA	MINERA
6.5		COMPANÍA MINERA RAURA S.A.	BOCAMINA SUCSHAPÁ UNIDAD MINERA RAURA	RAURA	SAN MIGUEL DE CAURI	LAURICOCHA	HUÁNUCO	MINERA
6.6		COMPANÍA SAN VALENTIN S.A.	U.P. SOLITARIA	PACOCCHA	LARAOS	YAUYOS	LIMA	MINERA
6.7		PERÚ LNG S.A.	PLANTA DE SEPARACIÓN DE GRASAS Y ACEITES (CPI) Y LA SALMUERA DE LA PLANTA DE OSMOSIS INVERSA DE LA	SAN LUIS	CAÑETE	LIMA	LIMA	HIDROCARBUROS



N°	AAA	ADMINISTRADO (PERSONA NATURAL O PERSONA JURÍDICA) (1)	UNIDAD OPERATIVA	UBICACIÓN (2)			ACTIVIDAD (3)	
				LOCALIDAD	DISTRITO	PROVINCIA		DEPARTAMENTO
6.8		SOCIEDAD MINERA CORONA S.A.	PLANTA DE TRATAMIENTO DENOMINADA CHUMPE – UNIDAD ACUMULACIÓN YAUERICOCCHA	-	ALIS	YAUYOS	LIMA	MINERA
6.9		SAN FERNANDO S.A.	PLANTA DE BENEFICIO DE AVES DE HUARAL	AUCALLAMA	HUARAL	HUARAL	LIMA	AGROINDUSTRIAL
6.10		SEDAPAL	PLANTA DE TRATAMIENTO DE AGUA POTABLE-HUACHIPA (PTAP-HUACHIPA)	LURIGANCHO	LIMA	LIMA	LIMA	SANEAMIENTO
6.11		INDUSTRIAS DEL PAPEL S.A.	PLANTA DE PRODUCCION DE ÑAÑA	ÑAÑA	CHACACLAYO	LIMA	LIMA	PAPELERA
6.12		INDUSTRIAL PAPELERA ATLAS S.A.	PLANTA ÑAÑA	ÑAÑA	CHACACLAYO	LIMA	LIMA	PAPELERA
6.13		REFINERÍA LA PAMPILLA	PLANTA INDUSTRIAL DE REFINACIÓN DE PETRÓLEO	-	VENTANILLA	CALLAO	CALLAO	REFINERÍA
6.14		MUNICIPALIDAD DISTRITAL DE SANTO DOMINGO DE LOS OLLEROS	INSTALACION DEL SISTEMA DE ALCANTARILLADO DE LA LOCALIDAD DE PIEDRA GRANDE	-	SANTO DOMINGO DE OLLEROS	HUAROCHIRÍ	LIMA	SANEAMIENTO
7				CHAPARRA-CHINCHA				
7.1	CHAPARRA- CHINCHA	APUMAYO S.A.C.	PLANTA DE BENEFICIO APUMAYO, BOTADERO DE DESMONTE APUMAYO, Y BOTADERO DE DESMONTE DE HUAMANLOMA DEL PROYECTO MINERO APUMAYO	-	CHAVIÑA	LUCANAS	AYACUCHO	MINERA
7.2		MINERA LAYTARUMA S.A.	PLANTA DE PROCESAMIENTO DE MINERALES DE PROPIEDAD DE LA EMPRESA BENEFICIARIA DE LA EMPRESA	-	SANCOS	LUCANAS	AYACUCHO	MINERA
7.3		MINERA SHOUXIN PERU S.A.	DEPOSITO DE RELAVES PAMPA CHOCLON I	-	MARCONA	NAZCA	ICA	MINERA



N°	AAA	ADMINISTRADO (PERSONA NATURAL O PERSONA JURÍDICA) (1)	UNIDAD OPERATIVA	UBICACIÓN (2)				ACTIVIDAD (3)
				LOCALIDAD	DISTRITO	PROVINCIA	DEPARTAMENTO	
7.4		SHOUGANG HIERRO PERU S.A.A	SISTEMA DE TRATAMIENTO - COCHA BARTLETT	-	MARCONA	NAZCA	ICA	MINERA
7.5			CAMPAMENTO MINERO SHOUGANG	-	MARCONA	NAZCA	ICA	MINERA
7.6			U.EA. ANTAPITE	-	OCOYO	HUAYTARA	HUANCVELICA	MINERA
7.7		COMPañIA DE MINAS BUENAVENTURA S.A.A.	BOCAMINAS NV. 3240 Y NV. 3285 DE LA ZONA ZORRO ROJO	-	CORDOVA	HUAYTARA	HUANCVELICA	MINERA
7.8			U.EA. JULCANI - PTAR INDUSTRIALES	-	CCOCHACASA	ANGARAES	HUANCVELICA	MINERA
7.9			U.EA. JULCANI - PTAR DOMESTICAS	-	CCOCHACASA	ANGARAES	HUANCVELICA	MINERA
7.10		ICATOM S.A.	PLANTA PROCESADORA DE PLANTA DE TOMATES	SANTO DOMINGO	ICA	ICA	ICA	AGROINDUSTRIAL
7.11		MUNICIPALIDAD DISTRITAL LA TINGUÑA	PLANTA DE TRATAMIENTO DE AGUAS RESIDUALES MUNICIPALES C.C.P.P. ZONA NORTE	-	LA TINGUÑA	ICA	ICA	SANEAMIENTO
7.12		PLUSPETROL PERÚ CORPORATION S.A.	PLANTA DE ÓSMOSIS INVERSO DEL TERMINAL MARINO- PLANTA DE FRACIONAMIENTO DE LGN -	-	PARACAS	PISCO	ICA	HIDROCARBUROS
			REUSO	-	PARACAS	PISCO	ICA	HIDROCARBUROS
7.13		APROPISCO S.A.C	PLANTA DE RECOLECCIÓN, ALMACENAMIENTO Y EVACUACIÓN DE EFLUENTE	-	PARACAS	PISCO	ICA	PESQUERA CHI
7.14		PESQUERA DIAMANTE S.A.	PLANTA DE PRODUCCIÓN DE HARINA Y ACEITE DE PESCADO	-	PARACAS	PISCO	ICA	PESQUERA CHI
7.15		AUSTRAL GROUP S.A.A.	PLANTA DE HARINA, ACEITE, ENLATADO Y CONGELADO	-	PARACAS	PISCO	ICA	PESQUERA CHI
7.16		MINSUR S.A.	PLANTA DE FUNDICIÓN Y REFINERÍA UBICADA EN LA	-	PARACAS	PISCO	ICA	MINERA



N°	AAA	ADMINISTRADO (PERSONA NATURAL O PERSONA JURÍDICA) (1)	UNIDAD OPERATIVA	UBICACIÓN (2)				ACTIVIDAD (3)
				LOCALIDAD	DISTRITO	PROVINCIA	DEPARTAMENTO	
			COSTA SUR DEL LITORAL PERUANO					
7.17		CONSORCIO TERMINALES	PLANTA DE TRATAMIENTO DE LA UNIDAD OPERATIVA TERMINAL PISCO	-	SAN ANDRÉS	PISCO	ICA	SERVICIOS LOGÍSTICOS
7.18		TECHINT S.A.C.	PLANTA COMPACTA MARCA AGUA CLEAR S.A. MODELO PMH 650, CAMPAMENTO SAN CLEMENTE	-	SAN CLEMENTE	PISCO	ICA	SERVICIOS DE CONSTRUCCION
7.19		CORPORACIÓN MINERA CASTROVIRREYNA S.A.	UNIDAD MINERA RELIQUIAS	-	SANTA ANA	CASTROVIRREYNA	HUANCAVELICA	MINERA
7.20		PESQUERA EXALMAR S.A.A.	PLANTA PRODUCCIÓN DE HARINA Y ACEITE DE PESCADO Y PLANTA DE PRODUCTOS CONGELADOS HIDROBIOLÓGICOS-PLANTA TAMBO DE MORA	SECTOR CANCHAMAMA	TAMBO DE MORA	CHINCHA	ICA	PESQUERA CHI
7.21		CGF INVESTMENT S.A.C.	PLANTA DE PRODUCCIÓN DE HARINA Y ACEITE DE PESCADO DE ALTO CONTENIDO PROTEÍNICÓ	-	TAMBO DE MORA	CHINCHA	ICA	PESQUERA CHI
7.22		COMPANÍA PESQUERA DEL PACÍFICO CENTRO S.A.	PLANTA DE PRODUCCIÓN DE HARINA Y ACEITE DE PESCADO	TAMBO DE MORA	TAMBO DE MORA	CHINCHA	ICA	PESQUERA CHI
7.23		COMPANÍA MINERA MILPO S.A.A.	UNIDAD MINERA CERRO LINDO	CERRO LINDO	CHAVIN	CHINCHA	ICA	MINERA
7.24		PESQUERA HAYDUK S.A	PLANTA DE PRODUCCIÓN DE ACEITE Y HARINA DE PESCADO-TAMBO DE MORA	CENTRO POBLADO CRUZ VERDE	TAMBO DE MORA	CHINCHA	ICA	PESQUERA CHI
7.25		PESQUERA CENTINELA S.A.C.	PLANTA DE PRODUCCIÓN DE ACEITE Y HARINA DE PESCADO EN TAMBO DE MORA	-	TAMBO DE MORA	CHINCHA	ICA	PESQUERA CHI
7.26		TEXTIL DEL VALLE S.A.	PLANTA INDUSTRIAL CHINCHA	CHINCHA BAJA	CHINCHA BAJA	CHINCHA	ICA	TEXTIL
7.27		SAN FERNANDO S.A.	PLANTA DE BENEFICIO DE AVES DE CHINCHA	EX FUNDO LA HUACA	CHINCHA BAJA	CHINCHA	ICA	AGROINDUSTRIAL



N°	AAA	ADMINISTRADO (PERSONA NATURAL O PERSONA JURÍDICA) (1)	UNIDAD OPERATIVA	UBICACIÓN (2)			ACTIVIDAD (3)
				LOCALIDAD	DISTRITO	DEPARTAMENTO	
8				JEQUETEPEQUE-ZARUMILLA			
8.1		ESTACIÓN NAVAL DE PAITA	PLANTA DE HARINA RESIDUAL DE ACEITE DE PESCADO	PAITA	PAITA	PIURA	PESQUERA CHI
8.2		INDUSTRIAL PESQUERA SANTA MONICA S.A.	PLANTA DE HARINA RESIDUAL DE 10 T/H DE CAPACIDAD Y PLANTA DE CONGELADOS DE 90 T/DÍA DE CAPACIDAD	PAITA	PAITA	PIURA	PESQUERA CHD
8.3		CORPORACIÓN PESQUERA INCA S.A.C. (COPEINCA S.A.C.)	PLANTA DE PRODUCCIÓN DE ACEITE Y HARINA DE PESCADO BAYOVAR	SECHURA	SECHURA	PIURA	PESQUERA CHI
8.4			PLANTA DE PRODUCCIÓN DE ACEITE Y HARINA DE PESCADO BAYOVAR	SECHURA	SECHURA	PIURA	PESQUERA CHI
8.5			LAGUNAS DE OXIDACIÓN LA PRIMAVERA-TACALÁ	CASTILLA	PIURA	PIURA	SANEAMIENTO
8.6	JEQUETEPEQUE E-ZARUMILLA	PESQUERA HAYDUK S.A	PLANTA DE PRODUCCIÓN DE HARINA Y ACEITE DE PESCADO DE CALETA CONSTANTE	SECHURA	SECHURA	PIURA	PESQUERA CHI
8.7		DUKE ENERGY EGENOR S. EN C. POR A.	CENTRAL HIDROELÉCTRICA CARHUAQUERO	LLAMA	CHOTA	CAJAMARCA	ELECTRICIDAD
8.8		CNC S.A.C.	PLANTA DE PROCESAMIENTO DE PRODUCTOS HIDROBIOLÓGICOS	CASTILLA	PIURA	PIURA	PESQUERA CHD
8.9		GAM CORP S.A.	PLANTA DE CONGELADO DE PRODUCTOS HIDROBIOLÓGICOS Y PLANTA DE DEPURADO DE MOLUSCO	SECHURA	SECHURA	PIURA	PESQUERA CHD
8.10		COMPañIA MINERA ARES S.A.C.	UNIDAD MINERA SIPAN PTAR DOMESTICAS	LLAPA	SAN MIGUEL	CAJAMARCA	MINERA
8.11			UNIDAD MINERA SIPAN PTAR INDUSTRIALES	LLAPA	SAN MIGUEL	CAJAMARCA	MINERA



N°	AAA	ADMINISTRADO (PERSONA NATURAL O PERSONA JURÍDICA) (1)	UNIDAD OPERATIVA	UBICACIÓN (2)				ACTIVIDAD (3)
				LOCALIDAD	DISTRITO	PROVINCIA	DEPARTAMENTO	
8.12		PERUPEZ S.A.C.	PLANTA DE PROCESAMIENTO DE PRODUCTOS HIDROBIOLÓGICOS DE SECHURA	-	SECHURA	SECHURA	PIURA	PESQUERA CHI
			SAN PEDRO SUR Y PROYECTO MINERO LA ZANJA	LA ZANJA	PULAN	SANTA CRUZ	CAJAMARCA	MINERA
8.13		MINERA LA ZANJA S.R.L.	TAJO Y DEPÓSITO DE DESMONTE DE LA ZONA PAMPA VERDE DEL PROYECTO MINERO LA ZANJA	LA ZANJA	PULAN	SANTA CRUZ	CAJAMARCA	MINERA
			CAMPAMENTOS DEFINITIVO, CAMPAMENTO AVANZADA, TALLERES Y PLANTAS DE PROCESOS	LA ZANJA	PULAN	SANTA CRUZ	CAJAMARCA	MINERA
8.14		PETRÓLEOS DEL PERU - PETROPERU S.A.	TAJO Y DEPÓSITO DE DESMONTE DE LA ZONA PAMPA VERDE DEL PROYECTO MINERO LA ZANJA	LA ZANJA	PULAN	SANTA CRUZ	CAJAMARCA	MINERA
			TERMINAL BAYÓVAR, COLECTOR FINAL DEL OLEODUCTO NOR PERUANO	BAYÓVAR	SECHURA	SECHURA	PIURA	REFINERÍA
8.15		TECNOLÓGICA DE ALIMENTOS S.A.	MODERNIZACIÓN REFINERÍA TALARA	-	PARIÑAS	TALARA	PIURA	REFINERÍA
			SISTEMA DE TRATAMIENTO DE LA REFINERÍA TALARA	TALARA	PARIÑAS	TALARA	PIURA	REFINERÍA
8.15		TECNOLÓGICA DE ALIMENTOS S.A.	PLANTA DE PRODUCCIÓN DE HARINA Y ACEITE DE PESCADO - PARACHIQUE.	PARACHIQUE	SECHURA	SECHURA	PIURA	PESQUERA CHI
			PLANTA DE PRODUCCIÓN DE ACEITE Y HARINA DE PESCADO PAITA	TIERRA COLORADA	PAITA	PAITA	PIURA	PESQUERA CHI
			PLANTA DE PRODUCCIÓN DE HARINA Y ACEITE DE PESCADO - PARACHIQUE.	:PARACHIQUE	SECHURA	SECHURA	PIURA	PESQUERA CHI



N°	AAA	ADMINISTRADO (PERSONA NATURAL O PERSONA JURÍDICA) (1)	UNIDAD OPERATIVA	UBICACIÓN (2)				ACTIVIDAD (3)
				LOCALIDAD	DISTRITO	PROVINCIA	DEPARTAMENTO	
8.16		CONSERVERA DE LAS AMERICAS S. A	PLANTA DE HARINA DE PESCADO	-	PAITA	PAITA	PIURA	PESQUERA CHD
8.17		AMERICAN QUALITY AQUACULTURE S.A.C.	PLANTA DE CONGELADO Y FRESCO - REFRIGERADO DE PRODUCTOS HIDROBIOLÓGICOS	-	LANCONES	SULLANA	PIURA	PESQUERA CHD
8.18		PESQUERA EXALMAR S.A.A.	PLANTA DE CONGELADOS DE PRODUCTOS HIDROBIOLÓGICOS	TIERRA COLORADA	PAITA	PAITA	PIURA	PESQUERA CHI
8.19		PESQUERA DIAMANTE S.A.	PLANTA DE PRODUCCIÓN DE HARINA Y ACEITE DE CONSERVAS DE PESCADO	-	SECHURA	SECHURA	PIURA	PESQUERA CHI
8.20		FONDO NACIONAL DE DESARROLLO PESQUERO (FONDEPES) S.A.	DESEMBARCADERO PESQUERO ARTESANAL	CANCAS	ZORRITOS	CONTRALMIRANTE VILLAR	TUMBES	DESEMBARQUE
8.21		CONSORCIO TERMINALES	PLANTA DE TRATAMIENTO DE AGUAS RESIDUALES INDUSTRIALES - UNIDAD OPERATIVA TERMIN	-	ETEN	CHICLAYO	LAMBAYEQUE	SERVICIOS LOGÍSTICOS
8.22		ECO ACUICOLA S.A.C.	PLANTA DE CONGELADOS DE PRODUCTOS HIDROBIOLÓGICOS	-	CASTILLA	:PIURA	PIURA	ACUICULTURA
8.23		ANDALUCITA S.A.	CENTRO DE CRIANZA Y ENGORDE DE LANGOSTINOS	-	CASTILLA	PIURA	PIURA	ACUICULTURA
8.24		MINERA YANACOCHA S.R.L.	PLANTA DE TRATAMIENTO DE AGUAS RESIDUALES	PAITA	PAITA	PAITA	PIURA	MINERA
8.25		ARPE E.I.R.L.	PLANTA DE CONGELADOS DE PRODUCTOS HIDROBIOLÓGICOS	CUSHURUBAMBA	ENCAÑADA	CAJAMARCA	CAJAMARCA	MINERA
8.26		PACIFIC FREEZING COMPANY S.A.C.	PLANTA DE CONGELADOS DE PRODUCTOS HIDROBIOLÓGICOS	TIERRA COLORADA	PAITA	PAITA	PIURA	PESQUERA CHI
				-	PAITA	PAITA	PIURA	PESQUERA CHD



N°	AAA	ADMINISTRADO (PERSONA NATURAL O PERSONA JURÍDICA) (1)	UNIDAD OPERATIVA	UBICACIÓN (2)				ACTIVIDAD (3)
				LOCALIDAD	DISTRITO	PROVINCIA	DEPARTAMENTO	
8.27		SEA FROST S.A.C.	PLANTA DE CONGELADOS DE PRODUCTOS BIOLÓGICOS	-	PAITA	PAITA	PIURA	PESQUERA CHD
8.28		FRIMAR S.A.C.	-	-	PAITA	PAITA	PIURA	PESQUERA CHD
8.29		FOSFATOS DEL PACÍFICO S.A.	LABORATORIOS DE QUÍMICO Y METALÚRGICO DE LA PLANTA DE LADRILLO DE DIATOMITA	-	SECHURA	SECHURA	PIURA	QUÍMICOS
8.30		COMISIÓN DE REGANTES DE AGUAS TRATADAS RIO SECO LAGUNAS	PLANTA DE TRATAMIENTO DE AGUAS RESIDUALES DOMÉSTICAS DEL CAMPAMENTO MAYOR	-	SECHURA	SECHURA	PIURA	SANEAMIENTO
8.31		MUNICIPALIDAD DISTRITAL DE LALAQUIZ	MEJORAMIENTO Y AMPLIACIÓN DEL SISTEMA DE AGUAS POTABLE Y ALCANTARILLADO DE LA LOCALIDAD EL TUNAL	-	LALAQUIZ	HUANCABAMBA	PIURA	SANEAMIENTO
8.32		CETICOS PAITA S.A.	-	-	PAITA	PAITA	PIURA	PESQUERA
9 TITICACA								
9.1		CONSORCIO DE INGS EJECUTORES MINEROS S.A (CIEMSA)	PROYECTO DE EXPLORACIÓN INMACULADA 4	PARATIA	PARATIA	LAMPA	PUNO	MINERA
			UNIDAD MINERA EL COFRE	-	PARATIA	LAMPA	PUNO	MINERA
			UNIDAD MINERA LAS AGUILLAS	-	OCUVIRI	LAMPA	PUNO	MINERA
9.2		MINSUR S.A.	UNIDAD NUEVA ACUMULACIÓN QUENAMARI SAN RAFAEL	SAN RAFAEL	ANTAUTA	MELGAR	PUNO	MINERA
9.4		MINERA SILLUSTANI	PROYECTO DE EXPLORACIÓN REGINA	-	ANANEA	SAN ANTONIO DE PUTINA	PUNO	MINERA
9.5		TITAN CONTRATISTAS GENERALES S.A.C.	UNIDAD MINERA ANA MARÍA N° 5 Y PLANTA CONCENTRADORA ANA MARÍA N° 5	-	ANANEA	SAN ANTONIO DE PUTINA	PUNO	MINERA



N°	AAA	ADMINISTRADO (PERSONA NATURAL O PERSONA JURÍDICA) (1)	UNIDAD OPERATIVA	UBICACIÓN (2)			ACTIVIDAD (3)	
				LOCALIDAD	DISTRITO	PROVINCIA		DEPARTAMENTO
9.7			BOTADERO N° 1, BOTADERO N° 3 Y PLANTA DE DESTRUCCIÓN DE CIANURO	-	OCUVIRI	LAMPA	PUNO	MINERA
9.8		ARASI S.A.C	PLANTA DE DESTRUCCIÓN DE CIANURO, BOTADERO Y TAJO DE LA OPERACION MINERA JESSICA DE LA ACUMULACION ANDRÉS	CHACAPALCA	OCUVIRI	LAMPA	PUNO	MINERA
9.1		CAL & CEMENTO SUR S.A.	PLANTA INDUSTRIAL Y CANTERA AYACUCHO	-	CARACOTO	SAN ROMAN	PUNO	INMOBILIARIA
10			HUARMEY-CHICAMA					
10.1		PESQUERA DIAMANTE S.A.	PRODUCCIÓN DE HARINA Y ACEITE DE PESCADO - PLANTA PUERTO MALABRIGO	PUERTO MALABRIGO	RÁZURI	ASCOPE	LA LIBERTAD	PESQUERA CHI
10.2		CORPORACIÓN PESQUERA INCA S.A.C.	COMPLEJO PESQUERO SAMANCO	-	SAMANCO	SANTA	ÁNCASH	PESQUERA CHI
10.3	HUARMEY-CHICAMA	CFG INVESTMENT S.A.C.	PRODUCCIÓN DE HARINA Y ACEITE DE PESCADO - PLANTA CHICAMA	PUERTO MALABRIGO	RÁZURI	ASCOPE	LA LIBERTAD	PESQUERA CHI
10.4		PESQUERA HAYDUK S.A.	PLANTA DE HARINA Y ACEITE DE PESCADO DE ALTO CONTENIDO PROTEINICO (ACP)	PUERTO MALABRIGO	RÁZURI	ASCOPE	LA LIBERTAD	PESQUERA CHI
10.5		PESQUERA EXALMAR S.A.A.	PLAYA LADO NORTE PLANTA COISHCO	-	COISHCO	SANTA	ÁNCASH	PESQUERA CHI
			PLANTA DE HARINA Y ACEITE DE PESCADO DE ALTO CONTENIDO PROTEINICO (60 UH), DENOMINADA PLANTA CHICAMA - MALABRIGO	PUERTO MALABRIGO	RÁZURI	ASCOPE	LA LIBERTAD	PESQUERA CHI



N°	AAA	ADMINISTRADO (PERSONA NATURAL O PERSONA JURÍDICA) (1)	UNIDAD OPERATIVA	UBICACIÓN (2)				ACTIVIDAD (3)
				LOCALIDAD	DISTRITO	PROVINCIA	DEPARTAMENTO	
10.6		TECNOLÓGICA DE ALIMENTOS S.A.	PLANTA MALABRIGO NORTE	PUERTO MALABRIGO	RÁZURI	ASCOPE	LA LIBERTAD	PESQUERA CHI
			PLANTA DE PRODUCCIÓN DE HARINA Y ACEITE DE PESCADO - PLANTA SAMANCO	-	SAMANCO	SANTA	ÁNCASH	PESQUERA CHI
10.7		TRUPAL S.A.	PLANTA TRUPAL DE LA UNIDAD DE PRODUCCIÓN TRUJILLO	MALCA	SANTIAGO DE CAO	ASCOPE	LA LIBERTAD	PAPELERA
10.8		MINERA BARRICK MISQUICHILCA S.A.	NUEVA POZA DE SEDIMENTACIÓN - UNIDAD MINERA LAGUNAS NORTE	CALLACUYÁN	QUIRUVILCA	SANTIAGO DE CHUCO	LA LIBERTAD	MINERA
			NUEVA PLANTA DE TRATAMIENTO PACCHAC Y PUCAURAN	-	JANGAS E INDEPENDENCIA	HUARAZ	ÁNCASH	MINERA
10.9		COMPañIA MINERA QUIRUVILCA S.A.	PLANTA DE NEUTRALIZACIÓN DE LODOS DE ALTA DENSIDAD (EF-13) Y DEL DEPOSITO DE LODOS SAN FELIPE (EF-12) DE LA UNIDAD MINERA QUIRUVILCA	SHOREY	QUIRUVILCA	SANTIAGO DE CHUCO	LA LIBERTAD	MINERA
10.10		TERMINALES DEL PERÚ	UNIDAD OPERATIVA TERMINAL SALAVERRY	-	SALAVERRY	TRUJILLO	LA LIBERTAD	PESQUERA CHD
			TERMINAL SUPE	-	SUPE	BARRANCA	LIMA	PESQUERA CHD
10.11		AGROINDUSTRIAL DEL PERÚ S.A.C. - PLANTA TRUJILLO	PLANTA TRUJILLO	-	MOCHE	TRUJILLO	LA LIBERTAD	PECUARIA
10.12		AGROINDUSTRIAL LAREDO S.A.A.	SISTEMA DE TRATAMIENTO DE AGUAS RESIDUALES GENERADAS EN EL PROCESO INDUSTRIAL	-	LAREDO	TRUJILLO	LA LIBERTAD	AGROINDUSTRIAL
			DUKE ENERGY EGENOR SOCIEDAD EN COMANDITA POR ACCIONES - CENTRAL	-	HUALLANCA	HUAYLAS	ÁNCASH	ELECTRICIDAD



N°	AAA	ADMINISTRADO (PERSONA NATURAL O PERSONA JURÍDICA) (1)	UNIDAD OPERATIVA	UBICACIÓN (2)				ACTIVIDAD (3)
				LOCALIDAD	DISTRITO	PROVINCIA	DEPARTAMENTO	
		HIDROELÉCTRICA CAÑÓN DEL PATO						
10.14		ENERSUR S.A.	CAMPAMENTO HUALLANCA, CENTRAL HIDROELÉCTRICA QUITARACSA 1	QUITARACSA	YURACMARCA	HUAYLAS	ÁNCASH	ELECTRICIDAD
10.15		EMPRESA PRESTADORA DE SERVICIOS CHAVIN S.A.- EPS CHAVIN S.A.	PTARD DE LA LOCALIDAD DE CARAZ, MEJORAMIENTO DEL SISTEMA DE DESAGUE DEL SECTOR Y DEL CASCO URBANO DE LA CIUDAD DE CARAZ	CARAZ	CARAZ	HUAYLAS	ÁNCASH	SANEAMIENTO
10.16		SOCIEDAD MINERA DE RECURSOS LINCEARES MAGISTRAL DE HUARAZ S.A.C.	UNIDAD ECONÓMICA ADMINISTRATIVA AQUIA	-	AQUIA	BOLOGNESI	ÁNCASH	MINERA
10.17		APROCHIMBOTE Y APROFERROL	ESTACION DE BOMBEO - PLANTA DE ACOPIO, ALMACENAMIENTO Y DISPOSICION FINAL	GRAN TRAPECIO	CHIMBOTE	SANTA	ÁNCASH	PESQUERA CHD
10.18	AUSTRAL GROUP S.A.A.		PLANTA DE HARINA, ACEITE, ENLATADO Y CONGELADOS	-	COISHCO	SANTA	ÁNCASH	PESQUERA CHI
			PLANTA DE PRODUCCIÓN DE HARINA Y ACEITE DE PESCADO - PLANTA HUARMEY	-	HUARMEY	HUARMEY	ÁNCASH	PESQUERA CHI
10.19	CANTABRIA S.A.		PLANTA DE PRODUCCIÓN DE HARINA Y ACEITE DE PESCADO Y PLANTA DE ENLATADO - PLANTA COISHCO	-	COISHCO	SANTA	ÁNCASH	PESQUERA CHD
10.20	CORPORACIÓN PESQUERA INCA S.A.C. (REUSO)		PLANTA CHICAMA	PUERTO MALABRIGO	RÁZURI	ASCOPE	LA LIBERTAD	PESQUERA CHI
10.21	COMPAÑIA MINERA AURIFERA SANTA ROSA S.A.		UNIDAD MINERA SANTA ROSA	PAMPA LARCO	ANGASMARCA	SANTIAGO DE CHUCO	LA LIBERTAD	MINERA
10.22	MINERA HUINAC S.A.C.		PTAR INDUSTRIALES	HUINAC	LA MERCED	AIJA	ÁNCASH	MINERA



N°	AAA	ADMINISTRADO (PERSONA NATURAL O PERSONA JURÍDICA) (1)	UNIDAD OPERATIVA	UBICACIÓN (2)			ACTIVIDAD (3)
				LOCALIDAD	DISTRITO	PROVINCIA	
10.23		COMPAÑÍA MINERA ANTAMINA S.A.	PTAR CAMPAMENTO PUNTA LOBITOS	-	HUARMHEY	HUARMHEY	MINERA
11				MADRE DE DIOS			
11.1	MADRE DE DIOS	HUNT OIL EXPLORATION AND PRODUCTION COMPANY OF PERU L.L.C. SUCURSAL DEL PERÚ	PLATAFORMA DE PERFORACIÓN DEL PROYECTO "PERFORACIÓN DE OCHO POZOS EXPLORATORIOS Y PROGRAMA DE ADQUISICIÓN SÍSMICA 3D EN EL LOTE 76"	-	MADRE DE DIOS	MANU	MADRE DE DIOS REFINERÍA
11.2		COMPAÑÍA MINERA KURI KULLU S.A.	SISTEMA DE TRATAMIENTO DEL TUNEL DE EXPLORACIÓN DEL PROYECTO OLLACHEA	-	OLLACHEA	CARABAYA	PUNO MINERA
12				PAMPAS-APURÍMAC			
12.1		ANABI S.A.C	PROYECTO MINERO ANAMA,	-	HAQUIRA	ANTABAMBA	APURÍMAC MINERA
12.2		CATALINA HUANCA SOCIEDAD MINERA S.A.C.	PLANTA CONCENTRADORA SAN JERÓNIMO	UYUCCASA	CANARIA	VÍCTOR FAJARDO	AYACUCHO MINERA
12.3		COMPAÑÍA MINERA ARES S.A.C	UNIDAD OPERATIVA SELENE EXPLORADOR	-	COTARUSE	AYMARAES	APURÍMAC MINERA
12.4	PAMPAS- APURÍMAC	CASTROVIRREYNA COMPAÑÍA MINERA S.A.	UNIDAD DE PRODUCCIÓN SAN GENARO DE LA BOCAMINA PAMPAMACHAY	-	SANTA ANA	CASTROVIRREYNA	HUANCVELICA MINERA
12.5		HUBBAY PERÚ S.A.C.-	CAMPAMENTOS FORTUNIA, CONSTRUCCIÓN Y STRACON GYM DEL PROYECTO MINERO CONSTANCIA	-	VELILLE	CHUMBIVILCAS	CUSCO MINERA
12.6		JASS NUEVA FUERABAMBA	PTAR DE LA URBANIZACIÓN NUEVA FUERABAMBA - PROYECTO "SISTEMA DE AGUA POTABLE Y ALCANTARILLADO DE NUEVA FUERABAMBA"	-	CHALLHUAHUACHO	COTAMBAMBAS	APURÍMAC MINERA



N°	AAA	ADMINISTRADO (PERSONA NATURAL O PERSONA JURÍDICA) (1)	UNIDAD OPERATIVA	UBICACIÓN (2)			ACTIVIDAD (3)	
				LOCALIDAD	DISTRITO	PROVINCIA		DEPARTAMENTO
12.7		MINERA BATEAS S.A.C.	UNIDAD OPERATIVA CAYLLOMA Y SAN CRISTÓBAL	HUAYLLACHO	CAYLLOMA	CAYLLOMA	AREQUIPA	MINERA
12.8		MUNICIPALIDAD PROVINCIAL DE SUCRE	REHABILITACIÓN, MEJORAMIENTO Y AMPLIACIÓN DEL SISTEMA DE AGUA POTABLE Y ALCANTARILLADO	-	QUEROBAMBA	SUCRE	AYACUCHO	SANEAMIENTO
12.9		XSTRATA TINTAYA S.A	PROYECTO ANTAPACCAY - EXPANSIÓN TINTAYA	TINTAYA	ESPINAR	ESPINAR	CUSCO	MINERA
13				UCAYALI				
13.1		AGUAYTIA ENERGY DEL PERÚ S.R.L.	PLANTA DE PROCESAMIENTO DE GAS AGUAYTIA	-	CURIMANA	PADRE ABAD	UCAYALI	ELECTRICIDAD
13.2		CEPSA PERÚ S.A., SUCURSAL DEL PERÚ	CAMPAMENTO BASE LOGÍSTICO LOS ANGELES 1 PLATAFORMA POZO LOS ÁNGELES 3XC LOTE 131	-	TOURNAVISTA	PUERTO INCA	HUÁNUCO	HIDROCARBUROS
13.3		PACIFIC STRATUS ENERGY S.A.	CAMPAMENTO BASE BETEL - PROSPECCIÓN SÍSMICA 2D Y PERFORACIÓN EXPLORATORIA DE 3 POZOS EN EL LOTE 138	-	CALLERIA	CORONEL PORTILLO	UCAYALI	HIDROCARBUROS
13.4		PETROMINERALES PERÚ S.A.A	CAMPAMENTO LA COLPA NORTE 1X, EXPLORACIÓN LOTE 126	-	MASISEA	CORONEL PORTILLO	UCAYALI	HIDROCARBUROS
13.5		REPSOL EXPLORACIÓN PERÚ SUCURSAL DEL PERÚ DEL PERÚ	CAMPAMENTO SUB BASE LOGÍSTICO NUEVA ITALIA - LOTE 126	-	IPARIA	CORONEL PORTILLO	UCAYALI	HIDROCARBUROS
			LOCACIÓN KINTERONI BX - LOTE 57	-	ECHARATE	LA CONVENCIÓN	CUSCO	HIDROCARBUROS
			LOCACIÓN MASHIRA GX - LOTE 57	-	RÍO TAMBO	SATIPO	JUNIN	HIDROCARBUROS



N°	AAA	ADMINISTRADO (PERSONA NATURAL O PERSONA JURÍDICA) (1)	UNIDAD OPERATIVA	UBICACIÓN (2)				ACTIVIDAD (3)
				LOCALIDAD	DISTRITO	PROVINCIA	DEPARTAMENTO	
			CAMPAMENTO LOCACIÓN MAPI LX-LOTE 57	-	RÍO TAMBO	SATIPO	JUNÍN	HIDROCARBUROS
13.6			UNIDAD DE PRODUCCIÓN SAN VICENTE-DEPÓSITO DE DESMONTE DEL PAPAYAL	SAN VICENTE	VITOC	CHANCHAMAYO	JUNÍN	MINERA
13.7		COMPANÍA MINERA SAN IGNACIO DE MOROCOCHA S.A.A	UNIDAD DE PRODUCCIÓN SAN VICENTE	CAMPAMENTO MINERO JESÚS ALFONSO	VITOC	CHANCHAMAYO	JUNÍN	MINERA
13.8			DEPÓSITO DE RELAVES LA ESPERANZA UNIDAD DE PRODUCCIÓN SAN VICENTE	LA ESPERANZA	VITOC	CHANCHAMAYO	JUNÍN	MINERA
13.9			BOCAMINA NIVEL 1455-UNIDAD DE PRODUCCIÓN SAN VICENTE	SAN VICENTE	VITOC	CHANCHAMAYO	JUNÍN	MINERA
13.10		PETROLÍFERA PETROLEUM	CAMPAMENTO BASE LOGÍSTICO, QUE FORMA PARTE DEL PROYECTO *PERFORACIÓN DE HASTA 12 POZOS ENTRE EXPLORATORIOS Y CONFIRMATORIOS DESDE LAS PLATAFORMAS 26A, 26B, 2BA, 2BB, 32A, 32B - LOTE 107	-	OXAPAMPA	OXAPAMPA	PASCO	HIDROCARBUROS
13.11		COMPANÍA MINERA ATACOCCHA S.A.A	UNIDAD PRODUCTIVA SINAYCOCHA	-	COMAS	CONCEPCIÓN	JUNÍN	MINERA
13.12		MUNICIPALIDAD DISTRITAL DE HUANCABAMBA	PROYECTO DE EXPLORACIÓN MINERA SUBTERRÉNEA "SANTA ROSA" AMPLIACIÓN Y MEJORAMIENTO DE LOS SISTEMAS DE AGUA POTABLE, ALCANTARILLADO Y CONSTRUCCIÓN DE PLANTA DE TRATAMIENTO DE AGUAS RESIDUALES DE LA LOCALIDAD DE MALLAPAMPA	-	CANCHAPALCA	CONCEPCIÓN	JUNÍN	MINERA
				-	HUANCABAMBA	OXAPAMPA	PASCO	SANEAMIENTO



N°	AAA	ADMINISTRADO (PERSONA NATURAL O PERSONA JURÍDICA) (1)	UNIDAD OPERATIVA	UBICACIÓN (2)			ACTIVIDAD (3)	
				LOCALIDAD	DISTRITO	PROVINCIA		DEPARTAMENTO
13.13		MATADERO FRIGORÍFICO INDUSTRIAL OXAPAMPA S.A.	MATADERO FRIGORÍFICO INDUSTRIAL OXAPAMPA S.A.	OXAPAMPA	OXAPAMPA	PASCO	INDUSTRIAL	
13.14		LA VIRGEN S.A.C.	CENTRAL HIDROELÉCTRICA LA VIRGEN	-	SAN RAMÓN	CHANCHAMAYO	ELECTRICIDAD	
13.15		UNIÓN ANDINA DE CEMENTOS S.A.A UNACEM	-	CONDORCOCHA	LA UNIÓN	TARMA	SERVICIOS DE CONSTRUCCION	
14				MARAÑÓN				
14.1		COMPANÍA MINERA ANTAMINA S.A.	TÚNEL DE DECANTACIÓN, FILTRACIONES DE LA PRESA DE RELAVES Y DE LA PLANTA TIPO WE	YANACANCHA	SAN MARCOS	HUARI	ÁNCASH	MINERA
14.2		COMPANÍA MINERA PODEROSA S.A.	U.E.A. "PODEROSA TRUJILLO" Y CAMPAMENTO VIJUS	-	PATAZ	PATAZ	LA LIBERTAD	MINERA
14.3		COMPANÍA MINERA RAURA S.A.	BOCAMINA SUCSHAPÁ UNIDAD MINERA RAURA	RAURA	SAN MIGUEL DE CAURI	LAURICOCHA	HUÁNUCO	MINERA
14.4		COMPANÍA MINERA SAN SIMÓN	UNIDAD MINERA LA VIRGEN	TRES RÍOS	CACHICADAN	SANTIAGO DE CHUCO	LA LIBERTAD	MINERA
14.5	MARAÑÓN	COMPANÍA MINERA SANTA LUISA	UNIDAD MINERA HUANZALÁ	-	HUALLANCA	BOLOGNESI	ÁNCASH	MINERA
14.6		CONSORCIO MINERO HORIZONTE S.A.	PLANTA "LA GRINGA" UNIDAD DE PRODUCCIÓN DE PARCOY	RETRAMAS	PARCOY	PATAZ	LA LIBERTAD	MINERA
14.7		GLORIA S.A.	PLANTA CAJAMARCA	TARTAR GRANDE	LOS BAÑOS DEL INCA	CAJAMARCA	CAJAMARCA	ALIMENTICIA
14.8		GOLD FIELDS LA CIMA S.A.A.	GOLD FIELDS LA CIMA S.A.A.	COMUNIDAD DEL TINGO	HUALGAYOC	HUALGAYOC	CAJAMARCA	MINERA
14.9		MINERA LA ARENA S.A.	PROYECTO MINERO LA ARENA	LA ARENA	HUAMACHUCO	SANCHEZ CARRION	LA LIBERTAD	MINERA
14.10		LUMINA COPPER S.A.C.	PROY. EXPLORAC. "EL GALENO"	MILPOC	SOROCHUCO	CELENDÍN	CAJAMARCA	MINERA



N°	AAA	ADMINISTRADO (PERSONA NATURAL O PERSONA JURÍDICA) (1)	UNIDAD OPERATIVA	UBICACIÓN (2)				ACTIVIDAD (3)
				LOCALIDAD	DISTRITO	PROVINCIA	DEPARTAMENTO	
14.11		MINERA BARRICK MISQUICHILCA S.A.	NUEVA POZA DE SEDIMENTACIÓN - UNIDAD MINERA LAGUNAS NORTE	CALLACUYAN	QUIRUVILCA	SANTIAGO DE CHUCO	LA LIBERTAD	MINERA
14.12		MINERA AURÍFERA RETAMAS S.A.	PRESA DE RELAVES, DE LA PLANTA DE TRATAMIENTO LAS CHILCAS Y FAS WEST R-2; DE LA UNIDAD ECONÓMICA ADMINISTRATIVA RETAMAS	-	PARCOY	PATAZ	LA LIBERTAD	MINERA
14.13		MINERA YANACOCCHA S.R.L.	CAMPAMENTO CALERA CHINA LINDA (PUNTO DE CONTROL STPCHL) DE LA UNIDAD CLAUDINA 8	CUSHURUBAMBA	ENCAÑADA	CAJAMARCA	CAJAMARCA	MINERA
14.14		NESTLE PERÚ S.A.	PLANTA CAJAMARCA	-	LOS BAÑOS DEL INCA	CAJAMARCA	CAJAMARCA	ALIMENTICIA
14.15		NYSTAR ANCASH S.A.	UNIDAD DE PRODUCCIÓN CONTONGA	LA CAMPIÑA	SAN MARCOS	HUARI	ANCASH	MINERA
14.16		RÍO TINTO MINERO PERÚ S.A.C.	PLANTA DE TRATAMIENTO DE CONTINGENCIA DEL PROYECTO DE EXPLORACIÓN MINERA	LA GRANJA	QUEROCOTO	CHOTA	CAJAMARCA	MINERA
14.17		SOCIEDAD MINERA CORONA S.A.	EX UNIDAD DE PRODUCCIÓN CAROLINA N° 1	-	HUALGAYOC	HUALGAYOC	CAJAMARCA	MINERA

Donde:

1. Indicar el nombre de todos los administrados pasibles de fiscalización ambiental por parte de la EFA, de ser persona natural indicar el nombre completo y de ser persona jurídica indicar la razón social. En caso de que el administrado cuente con más de una unidad de producción, comercio o servicio, se deberá repetir el nombre del administrado precisando la unidad de producción, comercio o servicio.
2. Indicar la ubicación donde desarrolla actividades el administrado. En caso de que el administrado tenga más de una unidad de producción, comercio o servicio, se deberá señalar la ubicación de cada una de ellas.
3. Indicar si se trata de una actividad productiva, de comercio o servicio.

Anexo II
Monitoreos de calidad de agua programados por AAA

N°	AAA	PROGRAMA DE MONITOREO O VIGILANCIA DE LA CALIDAD AMBIENTAL (1)	UBICACIÓN, DIRECCIÓN (2)	FRECUENCIA DE MONITOREO (3)	FECHA DE INICIO Y FIN DEL MONITOREO O VIGILANCIA (4)	COMPONENTE AMBIENTAL A EVALUAR (5)	RESPONSABLE(6)
1			CAPLINA-OCHOÑA				
1.1		Monitoreo participativo de la calidad de agua superficial Cuenca Caplina, Uchusuma, Maure e Intercuenca 13155	Cuencas Caplina, Uchusuma, Maure e Intercuenca 13155	Semestral	Abril Setiembre	Agua superficial	ALA Tacna
1.2		Monitoreo participativo de la calidad de agua de represas Cuenca Maure	Cuenca Maure	Semestral	Abril Octubre	Agua superficial	ALA Tacna
1.3		Monitoreo participativo de la calidad de agua superficial Cuenca Locumba y Sama	Cuencas Locumba y Sama	Semestral	Abril Septiembre	Agua superficial	ALA Locumba Sama
1.4		Monitoreo participativo de la calidad de agua de lagunas y represas Cuencas Locumba y Sama	Cuencas Locumba y Sama	Semestral	Abril Octubre	Agua superficial	ALA Locumba Sama
1.5		Monitoreo participativo de la calidad de agua superficial Cuenca Moquegua - Ilo	Cuenca Moquegua - Ilo	Semestral	Marzo Octubre	Agua superficial	ALA Moquegua
1.6		Monitoreo participativo de la calidad de agua de embalse Embalse Pasto Grande y Sistema de Derivación	Embalse Pasto Grande y Sistema de Derivación	Semestral	Abril Septiembre	Agua superficial	ALA Moquegua
1.7	CAPLINA-OCHOÑA	Monitoreo participativo de la calidad de agua superficial Cuenca Tambo	Cuenca Tambo	Semestral	Abril Octubre	Agua superficial	ALA Tambo
1.8		Monitoreo participativo de la calidad de agua superficial	Cuenca Quilca - Chili	Semestral	Abril Septiembre	Agua superficial	ALA Chili
1.9		Monitoreo participativo de la calidad de agua Sistema de Embalses Chili y Colca	Sistema de Embalses Chili y Colca	Semestral	Abril Setiembre	Agua superficial	ALA Chili
1.10		Monitoreo participativo de la calidad de agua superficial Cuenca Sigüas - Bajo Quilca Vitor Chili y Alto Camana	Cuenca Sigüas - Bajo Quilca Vitor Chili y Alto Camana	Semestral	Abril Septiembre	Agua superficial	ALA Colca Sigüas Chivay
1.11		Monitoreo participativo de la calidad de agua Sistema de Embalses Chili y Colca	Sistema de Embalses Chili y Colca	Semestral	Abril Setiembre	Agua superficial	ALA Colca Sigüas Chivay
1.12		Monitoreo participativo de la calidad de agua superficial Cuenca Camaná Majes Colca	Cuenca Camaná Majes Colca	Semestral	Abril Septiembre	Agua superficial	ALA Camaná Majes
1.13		Monitoreo participativo de la calidad de agua superficial Cuenca Ocoña	Cuenca Ocoña	Semestral	Abril Octubre	Agua superficial	ALA Ocoña Pausa



N°	AAA	PROGRAMA DE MONITOREO O VIGILANCIA DE LA CALIDAD AMBIENTAL (1)	UBICACIÓN, DIRECCIÓN (2)	FRECUENCIA DE MONITOREO (3)	FECHA DE INICIO Y FIN DEL MONITOREO O VIGILANCIA (4)	COMPONENTE AMBIENTAL A EVALUAR (5)	RESPONSABLE(6)	
2		HUALLAGA						
2.1		Monitoreo participativo de la calidad de agua superficial de Cuenca del río Huallaga	Cuenca del Alto Huallaga	Semestral	Junio Noviembre	Agua superficial	ALA Alto Huallaga	
2.2		Monitoreo participativo de la calidad de agua superficial de Cuenca del río Huallaga	Cuenca del Alto Huallaga	Semestral	Junio Noviembre	Agua superficial	ALA Tingo Maria	
2.3	HUALLAGA	Monitoreo participativo de la calidad de agua superficial de Cuenca del río Huallaga	Cuenca Huallaga Central	Semestral	Junio Noviembre	Agua superficial	ALA Huallaga Central	
2.4		Monitoreo participativo de la calidad de agua superficial de Cuenca del río Huallaga	Cuenca Medio y Bajo Huallaga	Semestral	Junio Noviembre	Agua superficial	ALA Tarapoto	
2.5		Monitoreo participativo de la calidad de agua superficial de Cuenca del río Huallaga	Cuenca Mayo	Semestral	Junio Noviembre	Agua superficial	ALA Alto Mayo	
3		AMAZONAS						
3.2		Monitoreo participativo de la calidad de agua superficial de la cuenca del río Marañón	Cuenca Marañón	Anual	Mayo	Agua superficial	ALA Iquitos, ALA Alto Amazonas	
3.3		Monitoreo participativo de la calidad de agua superficial de la cuenca del río Napo	Cuenca Napo	Anual	Junio	Agua superficial	ALA Iquitos	
3.4		Monitoreo participativo de la calidad de agua superficial de la cuenca del río Corrientes	Cuenca Corrientes	Anual	Julio	Agua superficial	ALA Iquitos	
3.5		Monitoreo participativo de la calidad de agua superficial de la cuenca del río Tigre	Cuenca Tigre	Anual	Setiembre	Agua superficial	ALA Iquitos	
3.6	AMAZONAS	Monitoreo participativo de la calidad de agua superficial de la cuenca del Itaya	Cuenca Itaya	Anual	Noviembre	Agua superficial	ALA Iquitos	
3.7		Monitoreo participativo de la calidad de agua superficial de la cuenca del Paranapura	Cuenca Paranapura	Anual	Abril	Agua superficial	ALA Alto Amazonas	
3.8		Monitoreo participativo de la calidad de agua superficial de la cuenca del Morona	Cuenca Morona	Anual	Setiembre	Agua superficial	ALA Alto Amazonas	
4		MANTARO						
4.1		Monitoreo participativo de la calidad del agua superficial de la sub cuenca del Río San Juan	Sub Cuenca Del Río San Juan	Semestral	Abril Setiembre	Agua superficial	ALA Pasco	
4.2	MANTARO	Monitoreo participativo de la calidad del agua del Lago Chinchaycocha	Lago Chinchaycocha	Semestral	Abril Setiembre	Agua superficial	ALA Pasco, ALA Mantaro	

N°	AAA	PROGRAMA DE MONITOREO O VIGILANCIA DE LA CALIDAD AMBIENTAL (1)	UBICACIÓN, DIRECCIÓN (2)	FRECUENCIA DE MONITOREO (3)	FECHA DE INICIO Y FIN DEL MONITOREO O VIGILANCIA (4)	COMPONENTE AMBIENTAL A EVALUAR (5)	RESPONSABLE (6)
4.3		Monitoreo participativo de la calidad del agua superficial de la cuenca del río Mantaro	Cuenca Mantaro	Semestral	Abril Setiembre	Agua superficial	ALA Pasco, ALA Mantaro, ALA Huancavelica, ALA Ayacucho
4.4		Monitoreo de la calidad del agua de la laguna de Paca	Cuenca Mantaro (Paca - Jauja - Junin)	Anual	Junio	Agua superficial	ALA Mantaro
4.5		Monitoreo de calidad del agua de la laguna Huacracocho	Cuenca Mantaro (Morococha - Yauli, Junin)	Anual	Junio	Agua superficial	ALA Mantaro
5		URUBAMBA-VILCANOTA					
5.1		Monitoreo participativo de la calidad del agua superficial en la Cuenca del Río Urubamba Vilcanota	Cuenca Urubamba Vilcanota.	Anual	Mayo	Agua superficial	ALA Convención, ALA Cusco, ALA Sicuani
5.2	URUBAMBA-VILCANOTA	Monitoreo participativo de la calidad del agua superficial en la Cuenca Medio Bajo Urubamba	Cuenca Medio Bajo Urubamba	Anual	Agosto	Agua superficial	ALA La convención *
5.3		Monitoreo participativo de la calidad del agua superficial en la Cuenca Yavero	Cuenca Yavero	Anual	Agosto	Agua superficial	ALA Cusco/Convención
5.4		Monitoreo participativo de la calidad del agua superficial en la Cuenca De Lucre	Cuenca De Lucre	Anual	Junio	Agua superficial	ALA Cusco
5.5		Monitoreo participativo de la calidad del agua superficial en Cuatro Lagunas	Cuatro lagunas	Anual	Julio	Agua superficial	ALA Sicuani
6		CAÑETE-FORTALEZA					
6.1		Monitoreo participativo de la calidad del agua superficial de la cuenca del río Rimac	Cuenca Rimac	Anual	Mayo	Agua superficial	ALA Chillón Rimac Lurin
6.2	CAÑETE-FORTALEZA	Monitoreo participativo de la calidad del agua superficial de la cuenca del río Huaura	Cuenca Huaura	Anual	Octubre	Agua superficial	ALA Huara
6.3		Monitoreo participativo de la calidad del agua superficial cuenca del río Chillón	Cuenca Chillón	Anual	Junio	Agua superficial	ALA Chillón Rimac Lurin
7		CHAPARRA-CHINCHA					
7.1	CHAPARRA-CHINCHA	Monitoreo participativo de la calidad del agua superficial de la Cuenca Río San Juan	Cuenca San Juan	Semestral	Marzo Agosto	Agua superficial	ALA San Juan
7.2		Monitoreo participativo de la calidad del agua de Mar Tambo de Mora	Mar Tambo de Mora	Semestral	Febrero Agosto	Agua superficial	ALA San Juan



N°	AAA	PROGRAMA DE MONITOREO O VIGILANCIA DE LA CALIDAD AMBIENTAL (1)	UBICACIÓN, DIRECCIÓN (2)	FRECUENCIA DE MONITOREO (3)	FECHA DE INICIO Y FIN DEL MONITOREO O VIGILANCIA (4)	COMPONENTE AMBIENTAL A EVALUAR (5)	RESPONSABLE(6)
7.3		Monitoreo Participativo de la Calidad del Agua Superficial de la Cuenca Río Pisco	Cuenca Pisco	Semestral	Marzo Agosto	Agua superficial	ALA Pisco
7.4		Monitoreo Participativo de la Calidad del Agua del Mar de Paracas	Mar de Paracas	Semestral	Marzo Noviembre	Agua superficial	ALA Río Seco
7.5		Monitoreo Participativo de la Calidad del Agua Superficial de la Cuenca Río Ica	Cuenca Ica	Semestral	Abril Octubre	Agua superficial	ALA Ica
7.6		Monitoreo Participativo de la Calidad del Agua de la Laguna de Huacachina	Laguna de Huacachina	Semestral	Marzo Setiembre	Agua superficial	ALA Ica
7.7		Monitoreo Participativo de la Calidad del Agua Superficial de la Cuenca Río Grande	Cuenca Grande	Semestral	Febrero Julio	Agua superficial	ALA Grande
7.8		Monitoreo Participativo de la Calidad del Agua Superficial de la Cuenca Río Acari, Yauca, Chaparra y Chala	Cuenca Acari, Yauca, Chaparra y Chala	Semestral	Marzo Junio	Agua superficial	ALA Chaparra Acari
8		JEQUETEPEQUE-ZARUMILLA					
8.1		Monitoreo Participativo de la Calidad del Agua Superficial de la Cuenca Tumbes - Zarumilla	Cuenca Tumbes - Zarumilla	Semestral	Marzo Agosto	Agua superficial	ALA Tumbes
8.2		Monitoreo Participativo de la Calidad del Agua Superficial de la Cuenca Chira	Cuenca Chira	Semestral	Marzo Agosto	Agua superficial	ALA San Lorenzo
8.3		Monitoreo Participativo de la Calidad del Agua Superficial de la Cuenca Piura	Cuenca Piura	Semestral	Marzo Octubre	Agua superficial	ALA Alto Piura, ALA Huancabamba
8.4	JEQUETEPEQUE ZARUMILLA	Monitoreo Participativo de la Calidad del Agua Superficial de la Cuenca Motupe-La Leche, Olmos Y Cascajal	Cuenca Motupe-La Leche, Olmos Y Cascajal	Semestral	Junio Noviembre	Agua superficial	ALA Motupe Olmos-La Leche
8.5		Monitoreo Participativo de la Calidad del Agua Superficial de la Cuenca Chancay Lambayeque	Cuenca Chancay Lambayeque	Semestral	Abril Setiembre	Agua superficial	ALA Jequetepeque
8.6		Monitoreo Participativo de la Calidad del Agua Superficial de la Cuenca Zaña	Cuenca Zaña	Semestral	Mayo Octubre	Agua superficial	ALA Zaña



N°	AAA	PROGRAMA DE MONITOREO O VIGILANCIA DE LA CALIDAD AMBIENTAL (1)	UBICACIÓN, DIRECCIÓN (2)	FRECUENCIA DE MONITOREO (3)	FECHA DE INICIO Y FIN DEL MONITOREO O VIGILANCIA (4)	COMPONENTE AMBIENTAL A EVALUAR (5)	RESPONSABLE(6)
8.7		Monitoreo Participativo de la Calidad del Agua Superficial de la cuenca Jequetepeque	Cuenca Jequetepeque	Semestral	Abril Setiembre	Agua superficial	ALA Jequetepeque
8.8		Monitoreo Participativo de la Calidad del Agua de la Bahía de Sechura	Bahía de Sechura	Anual	Julio	Agua superficial	ALA Medio Bajo Piura
8.9		Monitoreo Participativo de la Calidad del Agua de la Bahía de Paíta	Bahía de Paíta	Anual	Junio	Agua superficial	ALA Medio Bajo Piura
8.10		Monitoreo Participativo de la Calidad del Agua de la Bahía de Talara	Bahía de Talara	Anual	Agosto	Agua superficial	ALA Medio Bajo Piura
9		TITICACA					
9.1		Monitoreo Participativo de la Calidad del Agua Superficial de la Cuenca Suches	Cuenca Suches	Semestral	Marzo Junio	Agua superficial	ALA Huancané
9.2		Monitoreo Participativo de la Calidad del Agua Superficial de la Cuenca Huancané	Cuenca Huancané	Semestral	Marzo Junio	Agua superficial	ALA Huancané
9.3		Monitoreo Participativo de la Calidad del Agua Superficial de la Cuenca Azángaro	Cuenca Ramis	Semestral	Marzo Junio	Agua superficial	ALA Ramis
9.4		Monitoreo Participativo de la Calidad del Agua Superficial de la Cuenca Ayaviri		Semestral	Marzo Junio	Agua superficial	ALA Ramis
9.5		Monitoreo Participativo de la Calidad del Agua Superficial de la Cuenca Coata	Cuenca Coata	Semestral	Marzo Junio	Agua superficial	ALA Juliaca
9.6		Monitoreo Participativo de la Calidad del Agua Superficial de la Cuenca Illpa	Cuenca Illpa	Semestral	Marzo Junio	Agua superficial	ALA Juliaca
9.7		Monitoreo Participativo de la Calidad del Agua Superficial de la Cuenca Ilave	Cuenca Ilave	Semestral	Marzo Junio	Agua superficial	ALA Ilave
9.8		Monitoreo Participativo de la Calidad del Agua del Lago Titicaca (Sector Penuano)	Lago Titicaca	Semestral	Marzo Junio	Agua superficial	ALA Ilave





N°	AAA	PROGRAMA DE MONITOREO O VIGILANCIA DE LA CALIDAD AMBIENTAL (1)	UBICACIÓN, DIRECCIÓN (2)	FRECUENCIA DE MONITOREO (3)	FECHA DE INICIO Y FIN DEL MONITOREO O VIGILANCIA (4)	COMPONENTE AMBIENTAL A EVALUAR (5)	RESPONSABLE(6)	
10		HUARMNEY-CHICAMA						
10.1		Monitoreo Participativo de la Calidad del Agua Superficial en la Cuenca del río Lacramarca	Cuenca del río Lacramarca	Anual	Febrero	Agua superficial	ALA Santa Lacramarca Nepeña	
10.2		Monitoreo Participativo de la Calidad del Agua de la Bahía El Ferrol	Bahía El Ferrol	Semestral	Febrero Setiembre	Agua superficial	ALA Santa Lacramarca Nepeña	
10.3		Monitoreo Participativo de la Calidad del Agua Superficial en la Cuenca del río Virú	Cuenca del río Virú	Anual	Febrero	Agua superficial	ALA Moche Viru Chao	
10.4		Monitoreo Participativo de la Calidad del Agua Superficial en la Cuenca del río Chao	Cuenca del río Chao	Anual	Febrero	Agua superficial	ALA Moche Viru Chao	
10.5		Monitoreo Participativo de la Calidad del Agua Superficial, Cuenca del río Santa	Cuenca del río Santa	Anual	Marzo	Agua superficial	ALA Huaraz, ALA Santiago de Chuco, ALA Santa Lacramarca Nepeña	
10.6	HUARMNEY-CHICAMA	Monitoreo Participativo de la Calidad del Agua Superficial de la Cuenca del río Huaramey y Mar de Huaramey	Cuenca del río Huaramey y Mar de Huaramey	Semestral	Marzo Agosto	Agua superficial	ALA Casma Huaramey	
10.7		Monitoreo Participativo de la Calidad del Agua Superficial de la Cuenca del río Chicama, microcuencas Perejil, Caballo Moro y Chuyugual	Cuenca del río Chicama, microcuencas Perejil, Caballo Moro y Chuyugual	Anual	Marzo	Agua superficial	ALA Chicama	
10.8		Monitoreo Participativo de la Calidad del Agua Superficial Cuenca del río Casma	Cuenca del río Casma	Anual	Abril	Agua superficial	ALA Casma Huaramey	
10.9		Monitoreo Participativo de la Calidad del Agua Superficial de la Cuenca del Río Moche	Cuenca del río Moche	Anual	Abril	Agua superficial	ALA Moche Viru Chao	
10.10		Monitoreo Participativo de la Calidad del Agua Superficial, de la Cuenca del río Nepeña y Bahía Samanco	Cuenca del río Nepeña y Bahía Samanco	Anual	Junio	Agua superficial	ALA Santa Lacramarca Nepeña	
11		MADRE DE DIOS						
11.1		Monitoreo Participativo de la Calidad del Agua Superficial en la cuenca del río Pillicopata	Cuenca del río Pillicopata	Semestral	Mayo Octubre	Agua superficial	ALA Maldonado	
11.2	MADRE DE DIOS	Monitoreo Participativo de la Calidad del Agua Superficial en la cuenca del río Karene Intercuenca Alto Madre de Dios (Karene-Colorado)	Cuenca del río Karene Intercuenca Alto Madre de Dios	Semestral	Junio Noviembre	Agua superficial	ALA Maldonado	



N°	AAA	PROGRAMA DE MONITOREO O VIGILANCIA DE LA CALIDAD AMBIENTAL (1)	UBICACIÓN, DIRECCIÓN (2)	FRECUENCIA DE MONITOREO (3)	FECHA DE INICIO Y FIN DEL MONITOREO O VIGILANCIA (4)	COMPONENTE AMBIENTAL A EVALUAR (5)	RESPONSABLE (6)	
11.3		Monitoreo Participativo de la Calidad del Agua Superficial en los ríos de las Cuencas Madre de Dios, Las Piedras, Tambopata, Inambari, Acre y Tahuamanu Intercuenca Medio Madre de Dios, Medio Bajo Madre de Dios, Medio Alto Madre de Dios	Cuencas Madre de Dios, Las Piedras, Tambopata, Inambari, Acre y Tahuamanu Intercuenca Medio Madre de Dios, Medio Bajo Madre de Dios, Medio Alto Madre de Dios	Semestral	Junio Noviembre	Agua superficial	ALA Maldonado	
11.4		Monitoreo Participativo de la Calidad del Agua Superficial en el ámbito de Huetupitue Cuenca Inambari (Parte baja); intercuenca Alto Madre de Dios	Cuenca Inambari e intercuenca Alto Madre de Dios	Semestral	Abril Setiembre	Agua superficial	ALA Maldonado	
11.5		Monitoreo Participativo de la Calidad del Agua Superficial Cuenca: Inambari y Tambopata	Inambari y Tambopata	Semestral	Abril Noviembre	Agua superficial	ALA Inambari	
12		PAMPAS-APURIMAC						
12.1		Monitoreo Participativo de la Calidad del Agua Superficial en la Cuenca del río Pampas - Huancavelica.	Cuenca del río Pampas	Semestral	Mayo Noviembre	Agua superficial	ALA Bajo Apurimac Pampas	
12.2		Monitoreo Participativo de la Calidad del Agua Superficial en la Cuenca del río Pachachaca.	Cuenca del río Pachachaca	Semestral	Mayo Noviembre	Agua superficial	ALA Medio Apurimac Pachachaca	
12.3		Monitoreo Participativo de la Calidad del Agua Superficial en la Cuenca del río Vilcabamba.	Cuenca del río Vilcabamba	Semestral	Junio Noviembre	Agua superficial	ALA Medio Apurimac Pachachaca	
12.4	PAMPAS-APURIMAC	Monitoreo Participativo de la Calidad del Agua Superficial en la Cuenca del VRAEM.	Prov. de La Convención (Cusco), La Mar y Huanta (Ayacucho); y Andahuaylas (Apurimac).	Semestral	Junio Noviembre	Agua superficial	ALA Bajo Apurimac Pampas	
12.5		Vigilancia de la Calidad del Agua en la Cuenca de los ríos Catipia, Salado y Huayllumayo.	Cuenca de los ríos Catipia, Salado y Huayllumayo	Anual	Julio	Agua superficial	ALA Alto Apurimac Velille	
12.6		Monitoreo Participativo de la Calidad del Agua Superficial Cuenca del río Pampas - Chincheros.	Cuenca del río Pampas - Chincheros	Anual	Julio	Agua superficial	ALA Bajo Apurimac Pampas	
12.7		Monitoreo Participativo de la Calidad del Agua Superficial Cuenca del río Velille.	Cuenca del río Velille	Anual	Octubre	Agua superficial	ALA Alto Apurimac Velille	
12.8		Monitoreo Participativo de la Calidad del Agua Superficial en la Cuenca del río Santo Tomás.	Cuenca del río Santo Tomás	Anual	Octubre	Agua superficial	ALA Alto Apurimac Velille, ALA Medio Apurimac Pachachaca	



N°	AAA	PROGRAMA DE MONITOREO O VIGILANCIA DE LA CALIDAD AMBIENTAL (1)	UBICACIÓN, DIRECCIÓN (2)	FRECUENCIA DE MONITOREO (3)	FECHA DE INICIO Y FIN DEL MONITOREO O VIGILANCIA (4)	COMPONENTE AMBIENTAL A EVALUAR (5)	RESPONSABLE(6)	
13		UCAYALI						
13.1		Monitoreo Participativo de la Calidad del Agua Superficial en la Cuenca del Río Ucayali (parte baja)	Cuenca del Río Ucayali (parte baja)	Semestral	Febrero Julio	Agua superficial	ALA Pucallpa	
13.2		Monitoreo Participativo de la Calidad del Agua Superficial en la Cuenca del Río Ucayali (parte alta)	Cuenca del Río Ucayali (parte alta)	Semestral	Febrero Julio	Agua superficial	ALA Atalaya	
13.3	UCAYALI	Monitoreo Participativo de la Calidad del Agua Superficial en la Cuenca del Río Perené	Cuenca del Río Perené	Semestral	Marzo Octubre	Agua superficial	ALA Perené	
13.4		Monitoreo Participativo de la Calidad del Agua Superficial en la Cuenca del Río Aguaytía	Cuenca del Río Aguaytía	Semestral	Abril Noviembre	Agua superficial	ALA Pucallpa	
13.5		Monitoreo Participativo de la Calidad del Agua Superficial en el ámbito del VRAEM	Junin - Ucayali	Semestral	Marzo Octubre	Agua superficial	ALA Perené, ALA Atalaya	
14		MARAÑÓN						
14.1		Monitoreo Participativo de la Calidad del Agua Superficial Cuenca Alto Marañón V	Cuenca Alto Marañón V	Anual	Abril	Agua superficial	ALA Alto Marañón, ALA Huari, ALA Huamachuco y ALA Pomabamba	
14.2		Monitoreo Participativo de la Calidad del Agua Superficial Cuenca Santiago	Cuenca Santiago	Anual	Abril	Agua superficial	ALA Bagua Santiago	
14.3		Monitoreo Participativo de la Calidad del Agua Superficial Cuenca Cenepa	Cuenca Cenepa	Anual	Abril	Agua superficial	ALA Bagua Santiago	
14.4	MARAÑÓN	Monitoreo Participativo de la Calidad del Agua Superficial Cuenca Utcubamba	Cuenca Utcubamba	Anual	Abril	Agua superficial	ALA Utcubamba	
14.5		Monitoreo Participativo de la Calidad del Agua Superficial Cuenca Chinchipe	Cuenca Chinchipe	Anual	Mayo	Agua superficial	ALA Chinchipe Chamaya	
14.6		Monitoreo Participativo de la Calidad del Agua Superficial Cuenca Púsac	Cuenca Púsac	Anual	Mayo	Agua superficial	ALA Las Yungas-Suite	
14.7		Monitoreo Participativo de la Calidad del Agua Superficial Cuenca Chamaya	Cuenca Chamaya	Anual	Julio	Agua superficial	ALA Chinchipe Chamaya	
14.8		Monitoreo Participativo de la Calidad del Agua Superficial Cuenca Crisnejas	Cuenca Crisnejas	Anual	Agosto	Agua superficial	ALA Utcubamba	