

**Programa Municipal EDUCCA 2022**  
**MUNICIPALIDAD DISTRITAL DE LAMAY**

---



**Programa Municipal de Educación, Cultura  
y Ciudadanía Ambiental de la  
Municipalidad Distrital de Lamay  
2022**

**Programa Municipal EDUCCA – Lamay**

**PROGRAMA MUNICIPAL**  
**EDUCCA**  
EDUCACION, CULTURA Y CIUDADANIA AMBIENTAL

# Programa Municipal EDUCCA 2022

## MUNICIPALIDAD DISTRITAL DE LAMAY

---



**Lamay-Calca-Cusco**

# Programa Municipal EDUCCA 2022

## MUNICIPALIDAD DISTRITAL DE LAMAY

---

### ÍNDICE

- I. TÍTULO DEL PROGRAMA
- II. PRESENTACIÓN
- III. UNIDAD ORGÁNICA A CARGO DEL PROGRAMA
- IV. OBJETIVOS
- V. MARCO LEGAL
- VI. PERIODO DE EJECUCIÓN
- VII. POBLACIÓN OBJETIVO
- VIII. LÍNEAS DE ACCIÓN
- IX. ALIADOS
- X. FINANCIAMIENTO
- XI. REPORTE ANUAL





# Programa Municipal EDUCCA 2022

## MUNICIPALIDAD DISTRITAL DE LAMAY

---

### TÍTULO DEL PROGRAMA

Programa Municipal de Educación, Cultura y Ciudadanía Ambiental de la  
Municipalidad Distrital de Lamay 2022  
(Programa Municipal EDUCCA 2022 – Municipalidad Distrital de Lamay)

### I. PRESENTACIÓN

En diciembre del 2016, el gobierno nacional aprueba el Plan Nacional de Educación Ambiental 2017 – 2022 (PLANEA) mediante Decreto Supremo N° 016-2016-MINEDU y que busca crear conciencia ambiental y participación ciudadana en los procesos de gestión ambiental. El PLANEA es un instrumento de gestión pública impulsado por el Ministerio de Educación y el Ministerio del Ambiente a fin de establecer acciones específicas, responsabilidades y metas para la implementación de la Política Nacional de Educación Ambiental, aprobada mediante Decreto Supremo N.º 017-2012-ED.



La Municipalidad Distrital de Lamay, en la actual gestión municipal se ha propuesto el impulso y promoción de la cultura ambiental en la ciudadanía en general, es por ello que luego de haber identificado un visible deterioro ambiental, el mismo que se da a consecuencia de diversas causas siendo los principales:

- Escaso aplicación de las normativas en la población
- Desconocimientos de la normativa ambiental.
- Ausencia de programas de educación ambiental, iniciativas ambientales.
- Poca participación de la población en las campañas de sensibilización en la educación ambiental
- Escaso estímulo en estas actividades de educación ambiental.

La situación actual en temas ambientales, se ve reflejada en ciertos efectos como son: pérdidas económicas, deterioro de la salud humana y

# Programa Municipal EDUCCA 2022

## MUNICIPALIDAD DISTRITAL DE LAMAY

---

animal, conflictividad, pérdida de competitividad global, crecimiento sin desarrollo humano

Todo ello nos lleva a la conclusión que en nuestra provincia/distrito se ve disminuida la calidad de vida de la población en general.

El tema ambiental se vuelve más cotidiano conforme la población va tomando conciencia de los problemas ambientales o también de sus potencialidades ambientales y las ventajas de hacer intervenciones preventivas, mejoradoras, también correctivas respecto a los recursos naturales, el territorio o las mismas actividades productivas.

El trabajo de Educación Ambiental de nuestra municipalidad a través del Programa Municipal de Educación, Cultura y Ciudadanía Ambiental 2022 (Programa Municipal EDUCCA – Municipalidad Distrital de Lamay); resulta entonces fundamental para formar o desarrollar capacidades, incrementar el conocimiento público, formar conciencia de los problemas y potencialidades, y, especialmente, promover en la ciudadanía actitudes y comportamientos cotidianos ambientalmente responsables, sostenibles y apropiados frente al ambiente natural o construido.



## II. UNIDAD ORGÁNICA A CARGO DEL PROGRAMA

Municipalidad Distrital de Lamay

Sub Gerencia de Desarrollo Económico y Medio Ambiente

Oficina de Medio Ambiente.

ORGANIGRAMA ANALITICO DE LA MUNICIPALIDAD DISTRITAL DE LAMAY - 2021.





# Programa Municipal EDUCCA 2022

## MUNICIPALIDAD DISTRITAL DE LAMAY

---

### III. OBJETIVOS

#### 4.1 Objetivo General

Contribuir a elevar el nivel de cultura ambiental, y promover la participación ciudadana de la población del distrito de Lamay, alineados a los objetivos de desarrollo sostenible y normativas ambientales vigentes.

#### 4.2 Objetivos Específicos

4.2.1 Promover de manera articulada y concertada acciones que contribuyan a fortalecer la cultura ambiental de la población para enfrentar los problemas ambientales generados por el inadecuado manejo de los residuos sólidos y calidad del aire.

4.2.2 Promover la participación activa e informada de los diferentes actores sociales del distrito de Lamay.

4.2.3 Fomentar la importancia de la conservación de los recursos naturales.

4.2.4 Impulsar la conformación de brigadas escolares ambientales



### IV. MARCO LEGAL

En el escenario político e institucional, se han dado un conjunto de acontecimientos trascendentes en el país, expresados en un cuerpo normativo relativo a la Educación Ambiental.

Con el propósito de construir y determinar el alcance, según competencia, para la formulación e implementación del Programa Municipal EDUCCA-Lamay, se detalla un número de regulaciones y leyes relativas a la educación, cultura y ciudadanía ambiental:

#### 5.1 Ley N.º 27972: Ley Orgánica de Municipalidades

## Programa Municipal EDUCCA 2022

### MUNICIPALIDAD DISTRITAL DE LAMAY

---

Aprobada el 26 de mayo de 2003, manifiesta que las municipalidades, según su condición, asumen competencias y funciones según materias, tales como:

- ✓ Promover la educación e investigación ambiental en su localidad e incentivar la participación ciudadana en todos sus niveles (artículo 73, numeral 3.3).
- ✓ Promover la cultura de la prevención mediante la educación para la preservación del ambiente (artículo 82, numeral 13).

#### 5.2 Decreto Supremo N.º 017-2012-ED: Política Nacional de Educación Ambiental

Aprobado el 30 de diciembre de 2012, tiene por objetivo general desarrollar la educación y la cultura ambiental orientadas a la formación de una ciudadanía ambientalmente responsable y una sociedad peruana sostenible, competitiva, inclusiva y con identidad. Asimismo, indica en sus Lineamientos 4.6 numerales 1, 3 y 4; 4.7 numeral 4 lo siguiente: (4.6.1) Promover la educación ambiental en los procesos de participación ciudadana informada, eficiente y eficaz; (4.6.3) Promover la cultura del diálogo, participación y concertación de personas, empresas y organizaciones para el desarrollo de la educación ambiental; (4.6.4) Promover el voluntariado en los procesos de educación ambiental; (4.7.4) Desarrollar procedimientos de seguimiento, monitoreo, evaluación, reconocimiento y difusión del desempeño y logros en educación, cultura y ciudadanía ambiental.

#### 5.3 Decreto Supremo N.º 016-2016-MINEDU: Plan Nacional de Educación Ambiental 2017-2022

Aprobado el 12 de diciembre de 2016, considera en su Eje estratégico 3: Compromisos institucionales para el desarrollo y sociedades sostenibles. Objetivo estratégico 4: Instituciones y organizaciones públicas, privadas, y la sociedad civil adoptan prácticas ambientales





# Programa Municipal EDUCCA 2022

## MUNICIPALIDAD DISTRITAL DE LAMAY

---

responsables. Estrategia 4.2: se debe promover la ejecución de Buenas Prácticas Ambientales en las instituciones y organizaciones públicas, privadas, la cooperación internacional y la sociedad civil.

### **5.4 Resolución Ministerial N.º 456-2018-MINAM: Instructivo para elaborar e implementar el Programa Municipal EDUCCA**

Aprobado el 31 de diciembre de 2018, establece las disposiciones para que los gobiernos locales puedan formular, aprobar, implementar y reportar el Programa Municipal de Educación, Cultura y Ciudadanía Ambiental (Programa Municipal EDUCCA), permitiendo la articulación de las acciones de educación ambiental a nivel local.

### **5.5 Decreto Supremo N.º 023-2021-MINAM: Política Nacional del Ambiente al 2030**

Aprobado el 22 de julio de 2021 en su Objetivo Prioritario 9. Mejorar el comportamiento ambiental de la ciudadanía, en los lineamientos: 1. Garantizar la integración del enfoque ambiental en la educación formal y comunitaria, y 2. Mejorar la sostenibilidad de la acción ciudadana en materia ambiental.



## **V. PERIODO DE EJECUCIÓN**

El Programa Municipal de Educación, Cultura y Ciudadanía Ambiental de la Municipalidad Distrital de Lamay (Programa Municipal EDUCCA – Lamay) abarcará el año 2022, año de vigencia del Plan Nacional de Educación Ambiental.

Antes de finalizado el periodo de cada año, se realizará una evaluación del Plan de Trabajo, a fin de plantear la propuesta del año siguiente.

## **VI. POBLACIÓN OBJETIVO**

La población objetivo estará representada por la población de:

# Programa Municipal EDUCCA 2022

MUNICIPALIDAD DISTRITAL DE LAMAY

- Escolares y docentes de Instituciones educativas públicas y privadas de educación básica regular
- Jóvenes de universidades, institutos y otras organizaciones sociales entre 18 y 29 años
- Población en general mayores de 30 años

El Programa Municipal EDUCCA 2022 - Lamay, cuenta con la siguiente población objetivo:

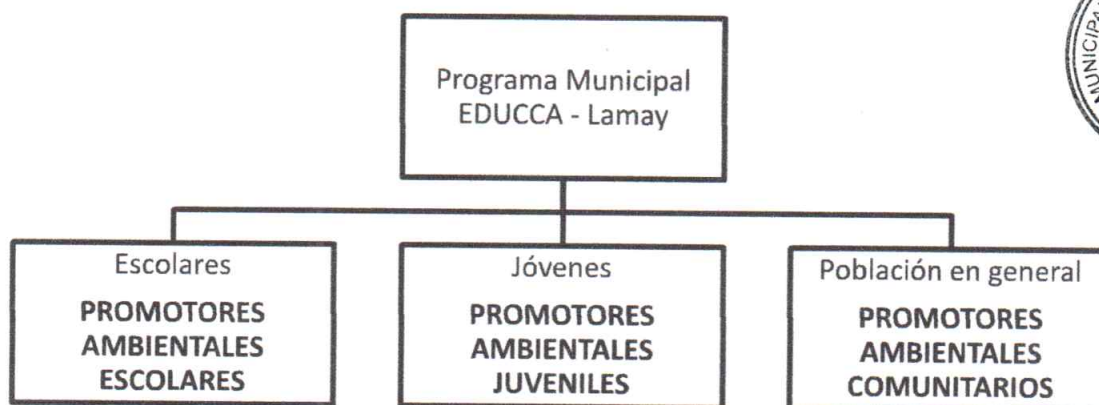

## a. Promotores ambientales escolares (PAE)

La formación de promotores ambientales escolares, busca promover, fortalecer y articular las acciones de educación ambiental que las instituciones educativas vienen desarrollando, ya que la comunidad educativa tiene un rol clave en la educación, cultura y ciudadanía ambiental. La promotoría ambiental escolar fomenta la participación de niñas, niños y adolescentes en la gestión ambiental local, promoviendo la corresponsabilidad ciudadana, para la preservación, el cuidado del ambiente y uso sostenible del ambiente y sus recursos mediante la promotoría ambiental escolar.

Las/los **promotores/as ambientales escolares (PAE)** son líderes ambientales, formados para generar conciencia, participación y

## Programa Municipal EDUCCA 2022

### MUNICIPALIDAD DISTRITAL DE LAMAY

---

cultura ambiental entre los miembros de su institución educativa y fuera de ésta, en sus casas, barrios y otras instituciones educativas.

#### b. Promotores ambientales juveniles

La formación de promotores ambientales juveniles, busca fortalecer la participación en el desarrollo sostenible de una comunidad. La base de la promotoría ambiental juvenil es el trabajo organizado en torno a un objetivo común, apoyando en procesos de sensibilización, educación, movilización, comunicación y organización.

Las/los **promotores ambientales juveniles (PAJ)**, son gestores locales que llevan la agenda ambiental del país a un plano local y se encargan de movilizar a la ciudadanía para la realización de acciones a favor del ambiente de su comunidad, aportando así al cumplimiento de las metas establecidas por el Estado Peruano en materia ambiental.



#### c. Promotores ambientales comunitarios

La promotoría ambiental comunitaria busca fortalecer el liderazgo comunitario y la identidad colectiva para incidir en la mejora de las condiciones de vida de la comunidad, reforzando su sentido de pertenencia para motivarlos a la acción. Adicional a ello, aportan al control público (de las/los ciudadanos/os, vecinas/os o comuneras/os) sobre la gestión ambiental local (pública o privada), sea vía alertas ambientales (preventivas de riesgos o problemas), denuncias ambientales (por posibles incumplimientos, faltas, infracciones o hasta posibles delitos) o, de modo proactivo, propone iniciativas o ideas de proyectos.

Las/los **promotores ambientales comunitarios (PAC)**, son líderes locales (vecinos, comuneros, dirigentes, profesores, catequistas,



# Programa Municipal EDUCCA 2022

## MUNICIPALIDAD DISTRITAL DE LAMAY

---

trabajadores, comerciantes, transportistas, agricultores u otros), que contribuyen a la veeduría y vigilancia ciudadana.

### VII. LÍNEAS DE ACCIÓN

Las líneas de acción y actividades del Programa Municipal EDUCCA – Lamay son: educación ambiental; cultura y comunicación ambiental; y ciudadanía y participación ambiental, las cuales se describen a continuación.

#### a. Educación Ambiental

##### a.1 Educación ambiental formal

La educación ambiental formal busca integrar al sistema educativo en particular a las instituciones de formación básica regular para que se constituyan en actores claves o protagonistas del programa.

En lógica de las funciones y competencias municipales, la intervención posible conlleva al menos dos escenarios:

- articular las prioridades de la gestión ambiental municipal al proceso educativo formal (proponer las prioridades ambientales a atender como objeto del proceso educativo y perfilar las competencias ciudadano-ambientales deseables a formar a nivel local);
- inducir el protagonismo de niñas, niños, adolescentes y jóvenes a la realización de valores (buenas prácticas ambientales), como al ejercicio de la iniciativa ambiental (gestación de proyectos) como expresiones objetivas de su formación como ciudadanos y ciudadanas ambientalmente responsables.



## Programa Municipal EDUCCA 2022

### MUNICIPALIDAD DISTRITAL DE LAMAY

---

Así, la Municipalidad Distrital de Lamay, involucra a los escolares, incentivando y apoyando su participación a través de la **formación de promotores ambientales escolares**, promoviendo el desarrollo de proyectos educativos ambientales, de manera articulada con Unidad de Gestión Educativa Local de Calca - UGEL.

#### a.2 Educación ambiental comunitaria

La educación ambiental comunitaria remite a procesos multiactores que buscan incrementar el conocimiento ambiental local sobre los problemas o potencialidades ambientales existentes y, sobre todo, involucrar a la acción y hacer partícipe a la población de los cambios o mejoras ambientales efectivas de su ámbito.

Para ello, el Programa Municipal EDUCCA – Lamay, considera el **diseño e implementación de espacios públicos que educan ambientalmente**, los cuales pueden ser espacios públicos abiertos y cerrados, que permiten la participación y acción personal, familiar y comunitaria, para fomentar la sensibilización, el cambio cultural y, esencialmente, el ejercicio de ciudadanía ambiental por parte de la población local.

En estos espacios se podrá informar y sensibilizar a la población, propiciar el diálogo y fomentar la reflexión sobre los problemas y potencialidades ambientales locales, pero especialmente impulsar el desarrollo de buenas prácticas ambientales.

#### b. Cultura y Comunicación Ambiental

Esta línea de acción nos remite el abordaje de valores y comunicación ambiental en la interacción entre las personas, a través del **diseño e implementación de campañas informativas y eventos**, haciendo



## Programa Municipal EDUCCA 2022

### MUNICIPALIDAD DISTRITAL DE LAMAY

uso de los recursos de la comunicación e informando a la ciudadanía sobre las acciones que desarrolla la municipalidad y orientar a las personas para construir opiniones, actitudes y comportamientos ambientalmente responsables sobre los temas prioritarios de la localidad.

#### c. Ciudadanía y Participación Ambiental

La Municipalidad Distrital de Lamay, habilitará mecanismos formales de participación que promuevan la intervención activa y responsable de la ciudadanía en las actividades priorizadas por la municipalidad, a través de la **formación de promotores ambientales juveniles y formación de promotores ambientales comunitarios**.

El desarrollo de la ciudadanía ambiental comprende la promoción de deberes y derechos ambientales, del cambio de comportamiento y la adopción de prácticas ambientales apropiadas y, principalmente, la participación de las personas en la mejora ambiental, fortaleciendo el liderazgo comunitario en la conservación y cuidado de su entorno natural.

A continuación, se detallan los indicadores de seguimiento:

Línea de acción/Actividades		Indicadores
<b>Línea de acción 1: EDUCACIÓN AMBIENTAL</b>		
<b>Sub línea de acción 1.1 Educación ambiental formal</b>		
1.1.1	Formación de promotores ambientales escolares (PAE)	<ul style="list-style-type: none"><li>• Número de PAE acreditados.</li><li>• Número de eventos de capacitación (charlas y/o talleres) dirigidos a los PAE y/o docentes.</li><li>• Número de docentes capacitados.</li></ul>





# Programa Municipal EDUCCA 2022

## MUNICIPALIDAD DISTRITAL DE LAMAY

		<ul style="list-style-type: none"> <li>• Número de instituciones educativas que participan en el Programa Municipal EDUCCA.</li> <li>• Número de proyectos ambientales implementados por los promotores ambientales escolares PAE y docentes.</li> <li>• Número de instituciones educativas reconocidas.</li> <li>• Número de docentes reconocidos.</li> <li>• Número de PAE reconocidos.</li> </ul>
<b>Sub línea de acción 1.2 Educación ambiental comunitaria</b>		
1.2.1	Diseño e implementación de espacios públicos que educan ambientalmente	<ul style="list-style-type: none"> <li>• Número de espacios públicos que educan ambientalmente habilitados.</li> <li>• Número de actividades de promoción cultural-ambiental implementadas.</li> <li>• Número de personas que participan en las actividades de promoción cultural-ambiental realizadas.</li> </ul>
<b>Línea de acción 2: CULTURA Y COMUNICACIÓN AMBIENTAL</b>		
2.1	Diseño e implementación de campañas informativas y eventos	<ul style="list-style-type: none"> <li>• Número de campañas informativas realizadas.</li> <li>• Número de personas que participan en campañas informativas.</li> <li>• Número de eventos realizados con temática ambiental.</li> <li>• Número de personas que participan en eventos.</li> <li>• Número de personas alcanzadas por publicación en redes sociales/año.</li> <li>• Número de material comunicacional audiovisual generado.</li> <li>• Número de material comunicacional gráfico generado.</li> <li>• Número de horas de difusión de temas ambientales en medios de comunicación local (excepto redes sociales).</li> </ul>
<b>Línea de acción 3: CIUDADANÍA Y PARTICIPACIÓN AMBIENTAL</b>		



# Programa Municipal EDUCCA 2022

## MUNICIPALIDAD DISTRITAL DE LAMAY

3.1	Formación de promotores ambientales juveniles (PAJ)	<ul style="list-style-type: none"> <li>• Número de PAJ acreditados.</li> <li>• Número de eventos de capacitación (charlas y/o talleres) dirigidos a los PAJ.</li> <li>• Número de horas de capacitación que reciben los PAJ.</li> <li>• Número de actividades (eventos y/o campañas informativas y educativas) en las que participan como PAJ.</li> <li>• Número de universidades que participan del Programa Municipal EDUCCA.</li> <li>• Número de institutos que participan del Programa Municipal EDUCCA.</li> <li>• Número de otras organizaciones (clubs, redes, etc.) que participan del Programa Municipal EDUCCA.</li> <li>• Número de proyectos ambientales implementados PAJ.</li> <li>• Número de PAJ reconocidos.</li> </ul>
3.2	Formación de promotores ambientales comunitarios (PAC)	<ul style="list-style-type: none"> <li>• Número de PAC acreditados.</li> <li>• Número de eventos de capacitación (charlas y/o talleres) dirigidos a los PAC.</li> <li>• Número de actividades (eventos y/o campañas informativas y educativas) en la que participan los PAC.</li> <li>• Número de proyectos ambientales implementados por los PAC.</li> <li>• Número de PAC reconocidos.</li> </ul>



### VIII. ALIADOS

#### Aliados Internos

- Comité de Desarrollo Distrital - CDD
- Comisión de Desarrollo Económico y Medio Ambiente.

## **Programa Municipal EDUCCA 2022**

### **MUNICIPALIDAD DISTRITAL DE LAMAY**

---

- Mesa Técnica de Gestión Ambiental - Lamay
- Comités de recursos naturales de las Comunidades
- Gerentes, subgerentes, directores, jefes de las áreas de educación, cultura, participación vecinal, desarrollo humano, movilidad sostenible, parques y jardines, entre otros de la municipalidad

#### **Aliados Externos**

- Municipalidad Provincial de Calca
- Unidad de Gestión Educativa Local de Calca
- Prefectura del Distrito de Lamay
- Centro de salud de Lamay
- ONG Arariwa
- ONG Desea Perú
- Institución Educativa Eusebio Corazao – Lamay
- Institución Educativa San Luis Gonzaga de Lamay
- Institución Educativa de Huama
- Institución Educativa de Chumpe – Poques
- Institución Educativa Inmaculada Concepción de Huarqui
- Institución Educativa de Sayllafaya



#### **IX. FINANCIAMIENTO**

Para la implementación del Programa Municipal EDUCCA – Lamay, se contará con los recursos municipales de la Municipalidad Distrital de Lamay, Sub Gerencia de Desarrollo Económico y Medio Ambiente el responsable del Programa la Oficina de Medio Ambiente, a través de las asignaciones presupuestales que no resultan en productos, el cual estará alineado al Plan Operativo Institucional, asimismo, se accederá a recursos adicionales a través del Plan de Incentivos a la mejora de la gestión y modernización municipal y de los programas presupuestales.



## Programa Municipal EDUCCA 2022

### MUNICIPALIDAD DISTRITAL DE LAMAY

Adicional, se requerirá financiamiento no municipal correspondiente a los aportes por las instituciones y/u organizaciones comprometidas con la implementación de las actividades del Plan de Trabajo Anual del Programa Municipal EDUCCA – Lamay.

#### X. REPORTE ANUAL

La Oficina de Medio Ambiente área responsable del Programa, de la Municipalidad Distrital de Lamay, presentará anualmente al Ministerio del Ambiente 3 reportes del Plan de Trabajo: 2 reportes de avances (junio y setiembre) y 1 reporte final (consolidado hasta el 15 de diciembre).



# Programa Municipal EDUCCA 2022

## MUNICIPALIDAD DISTRITAL DE LAMAY

---

