¿POR QUÉ ES TAN IMPORTANTE PROTEGER YAGUAS?

¿DÓNDE SE ENCUENTRA EL PARQUE NACIONAL YAGUAS?

En Loreto, cerca de la frontera con Colombia. Área de 868 mil 927 hectáreas, más de 3 veces el tamaño de la provincia de Lima.
Forma parte de un corredor biológico integrado por el Parque Nacional Natural Río Puré, Parque Nacional Natural Cahuinari y Parque Nacional Natural Amacayacu, ubicados en Colombia, y las Áreas de Conservación Regional Maijuna Kichwa y Ampiyacu Apayacu, ubicadas en la región Loreto-Perú

RIQUEZA NATURAL

Hábitat de numerosas especies:

71 de 267 mamíferos **de la Región Loreto**

393 de 914 aves **de la Región Loreto**

Zona más diversa de **peces de agua dulce** con 337 especies en **la Región Loreto.**

Alberga especies amenazadas como:

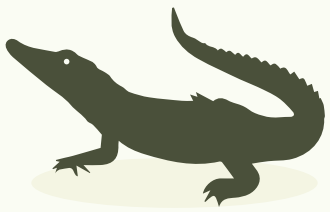

Caimán negro

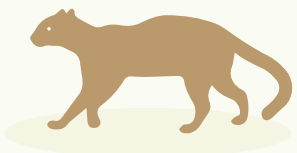

Tigrillo

Oso hormiguero

Nutria gigante, entre otros.

LUCHA CONTRA LA DEFORESTACIÓN

La categorización de Yaguas como Parque Nacional brindará una mayor protección contra amenazas como la deforestación, que en los últimos 13 años arrasó más de 16 mil km^2 de bosque amazónico, el equivalente a más de 6 veces la provincia de Lima.

16000 km^2
Bosque amazónico

VALOR CULTURAL INCALCULABLE

Según la cosmovisión indígena, la Sachamama (espíritu protector) vive en Yaguas y protege el Gran Paisaje Indígena Putumayo-Amazonas, un conjunto de áreas de conservación de Perú y Colombia.

INVESTIGACIÓN CIENTÍFICA

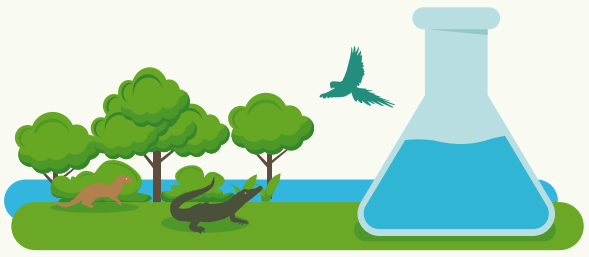

Su gran diversidad de flora y fauna, así como sus bosques la convierten en valiosa fuente para la investigación científica.

FUENTE DE ALIMENTO

Su existencia asegura los peces que son el alimento de la población loretana.

Es hábitat de venados, sajinos y sachavacas, especies que además sirven como alimento para la población local y regional.

La diversidad presente al interior de esta Área Natural Protegida, se debe a la influencia climática y ambiental de las cuencas de los ríos Putumayo y Amazonas, que condicionan la diversidad de esta cuenca que no nace en los Andes, generando una alta variedad de especies de peces. También incluye extensiones enormes de un tipo de bosque amazónico que no está presente dentro de ningún otra área protegida peruana.

BENEFICIOS AMBIENTALES

- Su gran y bien conservada área boscosa es parte importante del aporte del Perú al mundo en la lucha frente al cambio climático.
- Brinda servicios ambientales a las comunidades nativas que con sus prácticas y costumbres ancestrales aprovechan los recursos naturales de manera sostenible.
- Los humedales mitigan inundaciones y la erosión, además mejoran la calidad del agua.
- Las turberas tropicales (similares a pantanos) del lugar evitan la acumulación de CO^2 en la atmósfera.

PERÚ Ministerio del Ambiente
SERNANP PERÚ
Trabajando para todos los peruanos