

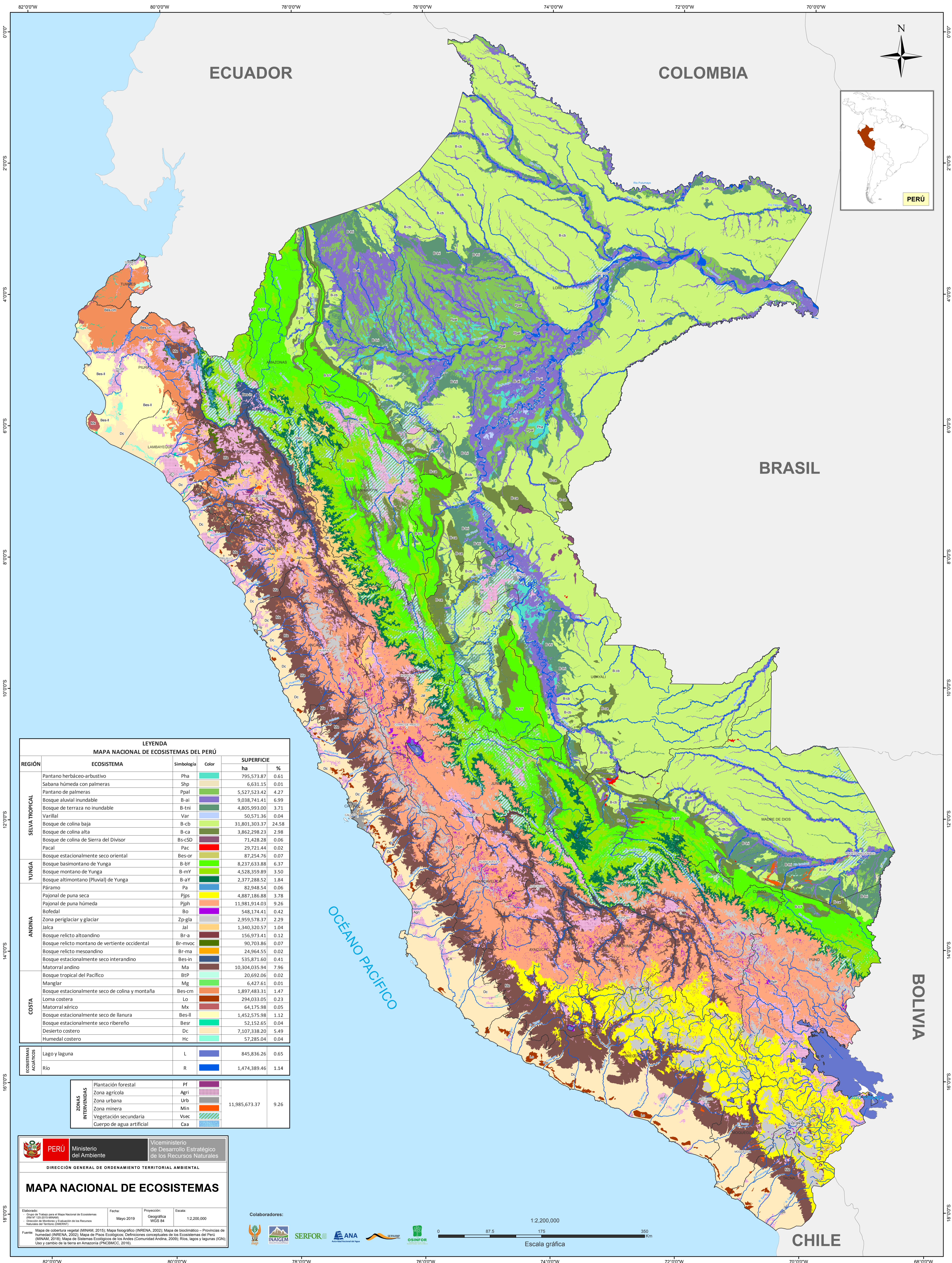

PERÚ

Ministerio del Ambiente

MAPA NACIONAL DE ECOSISTEMAS



LEYENDA

MAPA NACIONAL DE ECOSISTEMAS DEL PERÚ

REGIÓN	ECOSISTEMA	Simbología	Color	SUPERFICIE	
				ha	%
SELVA TROPICAL	Pantano herbáceo-arbustivo	Pha		795,573.87	0.61
	Sabana húmeda con palmeras	Shp		6,631.15	0.01
	Pantano de palmeras	Ppal		5,527,523.42	4.27
	Bosque aluvial inundable	B-ai		9,038,741.41	6.99
	Bosque de terraza no inundable	B-tri		4,805,993.00	3.71
	Varillal	Var		50,571.36	0.04
	Bosque de colina baja	B-cb		31,801,303.37	24.58
	Bosque de colina alta	B-ca		3,862,298.23	2.98
	Bosque de colina de Sierra del Divisor	Bs-cSD		71,428.28	0.06
	Pascal	Pac		29,721.44	0.02
YUNGA	Bosque estacionalmente seco oriental	Bes-or		87,254.76	0.07
	Bosque basimontano de Yunga	B-bv		8,237,633.88	6.37
	Bosque montano de Yunga	B-my		4,528,359.89	3.50
	Bosque altimontano (Pluvial) de Yunga	B-aY		2,377,288.52	1.84
ANDINA	Páramo	Pa		82,948.54	0.06
	Pajonal de puna seca	Pjps		4,887,186.88	3.78
	Pajonal de puna húmeda	Pjph		11,981,914.03	9.26
	Bofedal	Bo		548,174.41	0.42
	Zona periglacial y glaciar	Zp-gla		2,959,578.37	2.29
	Jalca	Jal		1,340,320.57	1.04
	Bosque relicto altoandino	Br-a		156,973.41	0.12
	Bosque relicto montano de vertiente occidental	Br-mvoc		90,703.86	0.07
	Bosque relicto mesoandino	Br-ma		24,964.55	0.02
	Bosque estacionalmente seco interandino	Bes-in		535,871.60	0.41
COSTA	Matorral andino	Ma		10,304,035.94	7.96
	Bosque tropical del Pacífico	BTP		20,692.06	0.02
	Manglar	Mg		6,427.61	0.01
	Bosque estacionalmente seco de colina y montaña	Bes-cm		1,897,483.31	1.47
	Loma costera	Lo		294,033.05	0.23
	Matorral xérico	Mx		64,175.98	0.05
	Bosque estacionalmente seco de llanura	Bes-ll		1,452,575.98	1.12
	Bosque estacionalmente seco ribereño	Bes-r		52,152.65	0.04
	Desierto costero	Dc		7,107,338.20	5.49
	Humedal costero	Hc		57,285.04	0.04
ECOSISTEMAS ACUÁTICOS	Lago y laguna	L		845,836.26	0.65
	Río	R		1,474,389.46	1.14

ZONAS INTERVENIDAS	Simbología	Color	SUPERFICIE
Plantación forestal	Pf		
Zona agrícola	Agri		
Zona urbana	Urb		
Zona minera	Min		11,985,673.37
Vegetación secundaria	Vsec		
Cuerpo de agua artificial	Caa		

PERÚ Ministerio del Ambiente
 Viceministerio de Desarrollo Estratégico de los Recursos Naturales

DIRECCIÓN GENERAL DE ORDENAMIENTO TERRITORIAL AMBIENTAL

MAPA NACIONAL DE ECOSISTEMAS

Elaborado: Grupo de Trabajo para el Mapa Nacional de Ecosistemas (Junio 2015-2016)
 Fecha: Mayo 2019
 Proyección: Geográfica WGS 84
 Escala: 1:2,200,000

Fuente: Mapa de cobertura vegetal (MINAM, 2015); Mapa fisiográfico (INRENA, 2002); Mapa de bioclimático - Provincias de Humedad (INRENA, 2002); Mapa de Pisos Ecológicos, Definiciones conceptuales de los Ecosistemas del Perú (MINAM, 2019); Mapa de Sistemas Ecológicos de los Andes (Comunidad Andina, 2009); Ríos, lagos y lagunas (IGN); Uso y cambio de la tierra en Amazonia (INCBMCC, 2016).



82°0'0"W 80°0'0"W 78°0'0"W 76°0'0"W 74°0'0"W 72°0'0"W 70°0'0"W 68°0'0"W