

# UCAYALI



## Datos Generales

N°	Provincias	Km <sup>2</sup>	%	N° Hab.	%
1	Coronel Portillo	36,844.75	36.05%	384,168	77.38%
2	Atalaya	38,914.29	38.08%	49,324	9.94%
3	Padre Abad	8,592.48	8.41%	60,107	12.11%
4	Purus	17,847.76	17.46%	2,860	0.58%
<b>TOTAL</b>		<b>102,199.28</b>	<b>100%</b>	<b>496,459</b>	<b>100%</b>

Fuente: Instituto Nacional de Estadística e Informática – INEI, 2017



PERÚ

Ministerio del Ambiente

EL PERÚ PRIMERO

## PRESENCIA DEL SECTOR AMBIENTE EN UCAYALI

Son 07 los organismos adscritos al Ministerio del Ambiente, los que se distribuyen en el territorio nacional de acuerdo a las actividades que desarrolla.



### EN UCAYALI SE CUENTA CON LOS SIGUIENTES ADSCRITOS:



**SERNANP:** 04 Jefaturas o Sedes Administrativas y 06 ANP: 03 parques nacionales, 02 reservas comunales y 01 área de conservación regional.



**PROGRAMA BOSQUES:** 02 Sedes Regionales: 01 en Pucallpa y 01 en Atalaya; 23 Comunidades, 274,718.24 hectáreas.



**SENAMHI:** 01 Dirección Zonal (DZ<sub>10</sub>), 12 estaciones: 10 estaciones meteorológicas y 02 estaciones hidrológicas.



**OEFA:** 01 oficina desconcentrada en Pucallpa.



**IIAP:** 01 Sede Regional en Pucallpa.

# PERÚ NATURAL

## 1. ÁREAS NATURALES PROTEGIDAS EN UCAYALI

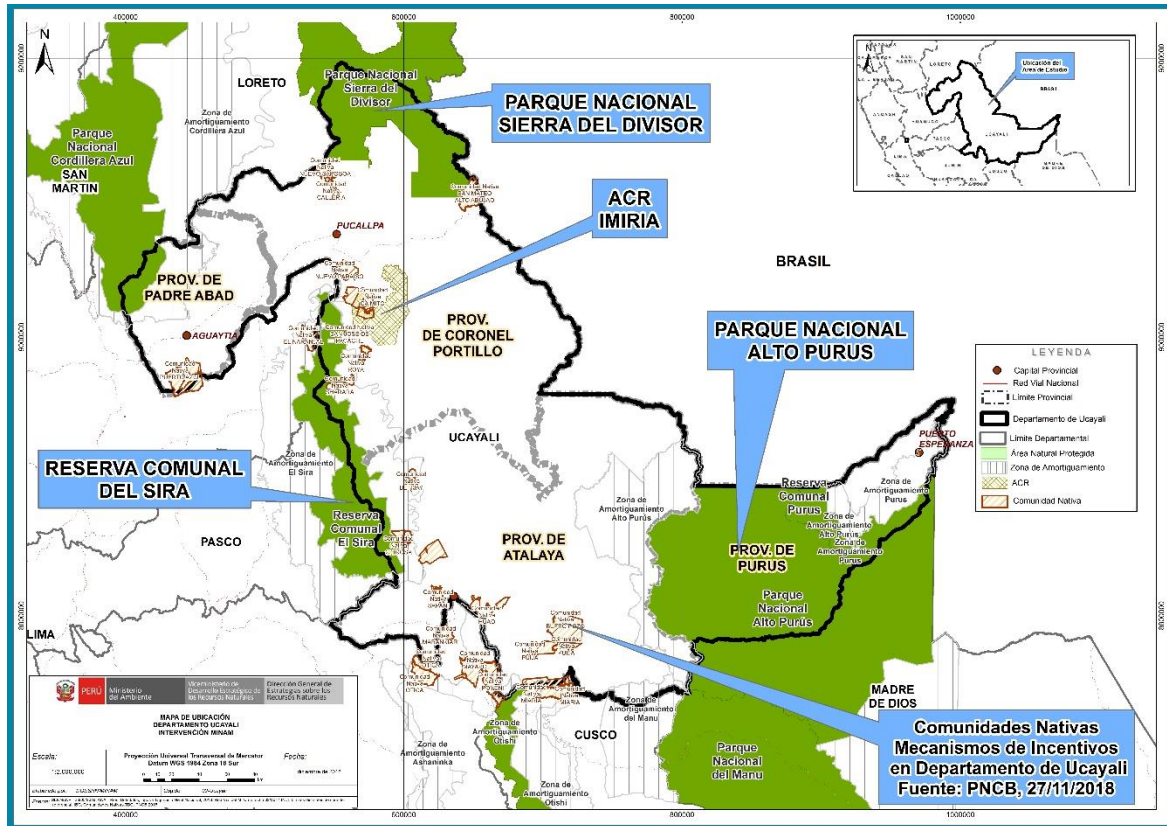

N°	Nombre	Categoría	Fecha de creación	Superficie (has)
1	Cordillera Azul (San Martín/Loreto/Ucayali/Huánuco)	Parque Nacional	2001	1,353,190.85
2	El Sira (Huánuco/Pasco/Ucayali)	Reserva Comunal	2001	616,413.41
3	Sierra del Divisor (Loreto/Ucayali)	Zona Reservada	2015	1,354,485.10
4	Alto Purús (Ucayali/Madre de Dios)	Parque Nacional	2004	2,510,694.41
5	Purús (Ucayali/Madre de Dios)	Reserva Comunal	2004	202,033.21
6	Imiria	Área de Conservación Regional	2010	135,737.52
<b>TOTAL</b>				<b>6,172,554.50</b>

Fuente: Servicio Nacional de Áreas Naturales Protegidas por el Estado – SERNANP, mar 2020.

## 2. LOS BOSQUES EN UCAYALI Y LA DEFORESTACIÓN

### MAPA DE LA COBERTURA Y PÉRDIDA DE BOSQUE HÚMEDO AMAZÓNICO AL 2018

#### Ucayali

SUPERFICIE TOTAL DEL DEPARTAMENTO: 10515 857 ha

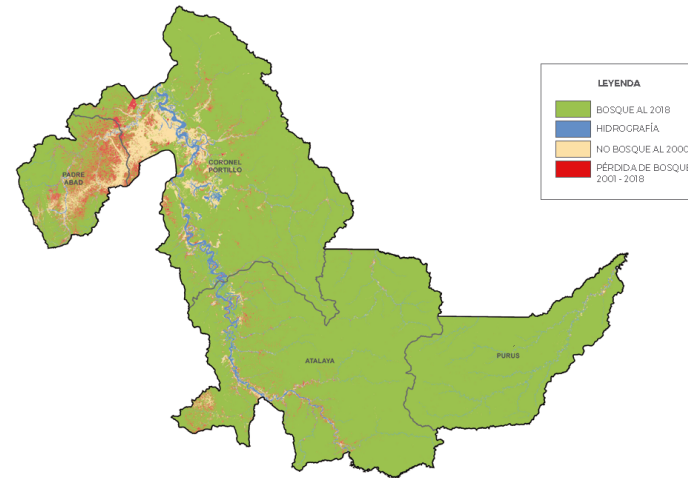

#### Pérdida anual: 2001-2018 (en ha)

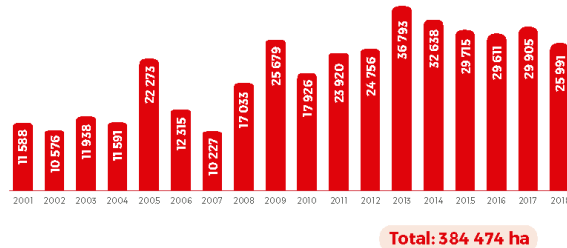

#### Cobertura y pérdida de bosques por provincia

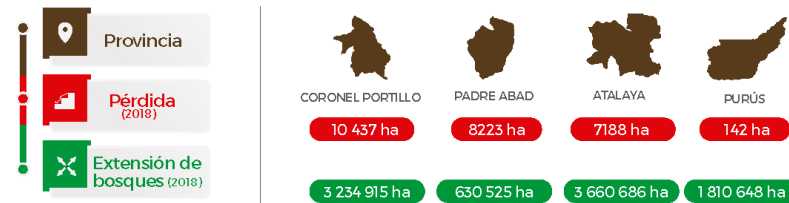

Contacto:  
www.bosques.gob.pe  
bosques@bosques.gob.pe  
/programabosques.peru  
@ProgramaBosques  
Programa Bosques Oficial



Contacto:  
www.serfor.gob.pe  
informes@serfor.gob.pe  
/SerforPeru  
@SerforPeru  
Serfor Perú

Editado por: Ministerio del Ambiente | Programa Nacional de Conservación de Bosques para la Mitigación del Cambio Climático. [Av. República de Panamá N° 3030, piso 14, San Isidro, Lima, Perú. Primera Edición: diciembre de 2019. | Tiraje: 100 ejemplares. | Hecho el Depósito Legal en la Biblioteca Nacional del Perú N° 2019-19052 | Impreso por: Edukperu E.I.R.L. | Calle Economistas Mz. A Lt. 14 Urb. El Heraldo, San Juan de Lurigancho, Lima, Perú. | Diciembre de 2019.



### 3. LA ZONIFICACIÓN ECOLÓGICA ECONÓMICA (ZEE) EN EL PERÚ Y EN UCAYALI

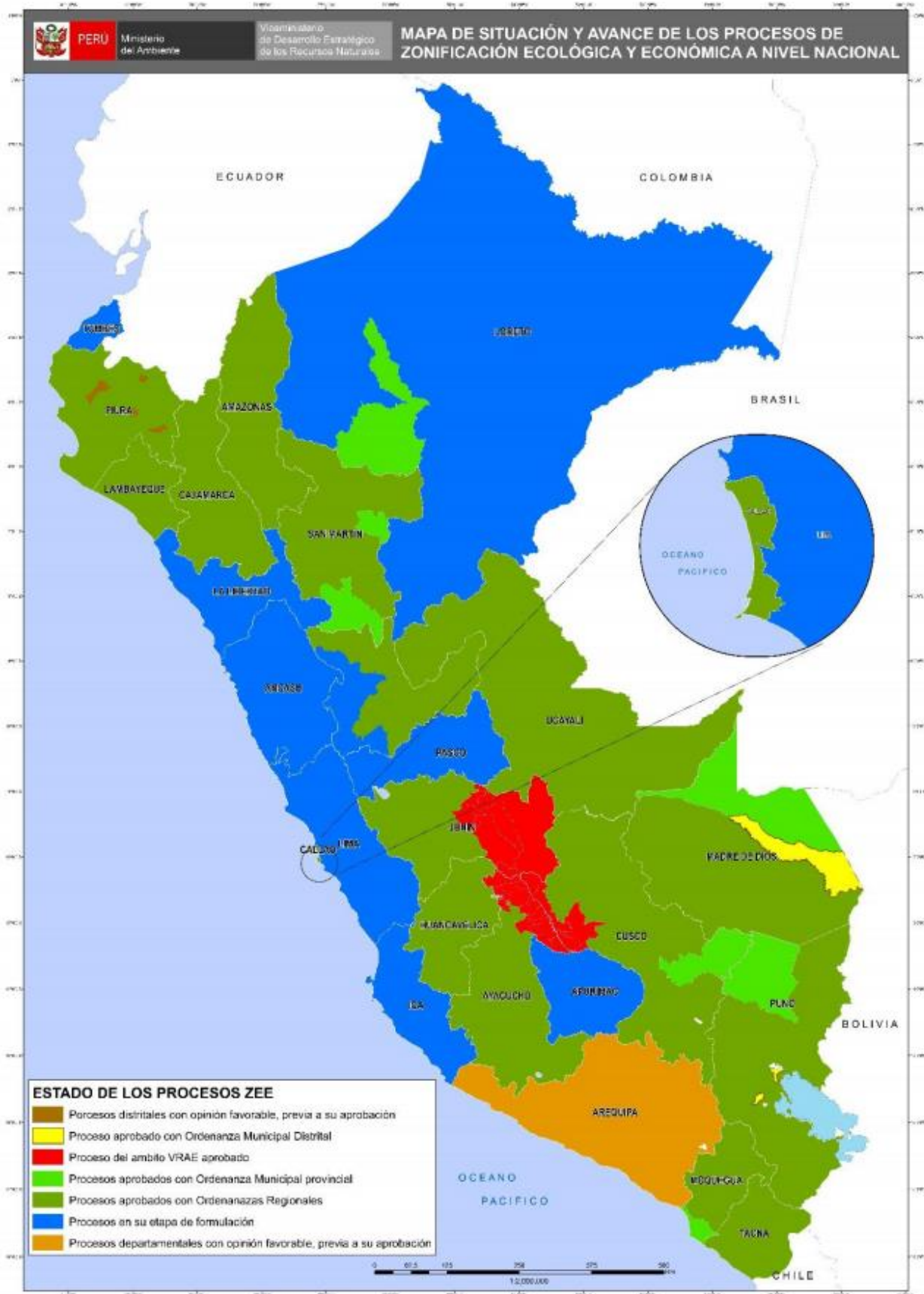

Fuente: Dirección General de Ordenamiento Territorial Ambiental, ago 2019

# PERÚ LIMPIO

## 4. GESTIÓN INTEGRAL DE LOS RESIDUOS SÓLIDOS EN UCAYALI

### Generación de Residuos Sólidos, 2019

4 provincias

=

**145 mil toneladas al año de residuos sólidos municipales**

N°	Provincia	Generación Municipal Anual (t/año)	Generación Municipal Diaria (t/día)	Generación Municipal Per Cápita (kg/hab./día)
1	Atalaya	8,351.83	22.88	0.91
2	Coronel Portillo	122,604.42	335.90	0.87
3	Padre Abad	14,259.03	39.07	0.78
4	Purús	392.08	1.07	0.77
<b>Total</b>		<b>145,607.37</b>	<b>398.92</b>	<b>0.86</b>

Fuente:

Dirección General de Gestión de Residuos Sólidos, MINAM, jun 2020

### Manejo de los Residuos Sólidos

Disposición Final	N°
Infraestructuras de Disposición Final <sup>1</sup>	00
Disponen en Rellenos Sanitarios <sup>2</sup>	00
Áreas Degradadas para la Recuperación <sup>3</sup>	14
Áreas Degradadas para la Reconversión <sup>3</sup>	00

(1) Incluye rellenos sanitarios y rellenos de seguridad ubicados en jurisdicción

(2) Cantidad de municipios de la jurisdicción que disponen en rellenos sanitarios

Fuente:

(1) y (2) Dirección General de Gestión de Residuos Sólidos, MINAM, jun 2020

(3) Organismo de Evaluación y Fiscalización Ambiental - OEFA, 2018

## 5. EVALUACIÓN, CERTIFICACIÓN Y FISCALIZACIÓN AMBIENTAL EN UCAYALI

### Expedientes en Estado de Resolución Evaluados bajo responsabilidad del Senace, ene 2016 – may 2020

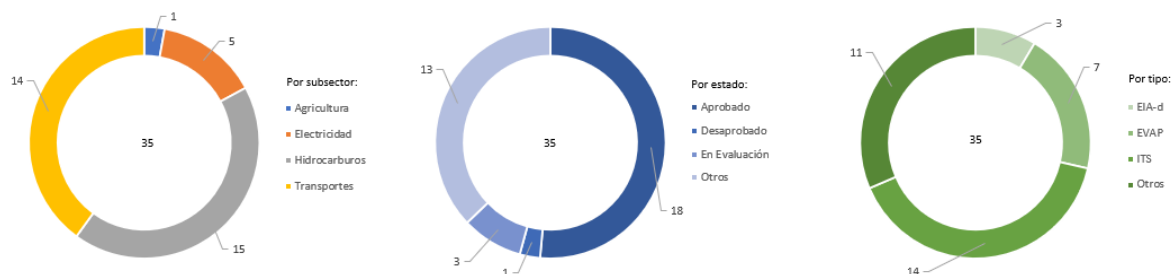

### Expedientes en Estado de Resolución Evaluados por tipo de Actividad, bajo responsabilidad del Senace, ene 2016 – may 2020

Estado	Tipo	Agricultura	Electricidad	Hidrocarburos	Transportes	Total General
Aprobado	EIA-d		1	1		2
	EVAP	1	1		1	3
	ITS			9		9
	Otros			1	3	4
Desaprobado	EVAP				1	1
	EVAP				1	1
En Evaluación	ITS		1			1
	Otros			1		1
	Otros				1	1
Otros	EIA-d				1	1
	EVAP				2	2
	ITS		1	3		4
	Otros		1		5	6
<b>Total general</b>		<b>1</b>	<b>5</b>	<b>15</b>	<b>14</b>	<b>35</b>

- \* EIA-d: Evaluación de Impacto Ambiental Detallada
- \* EVAP: Revisión de la Evaluación Preliminar
- \* ITS: Informe Técnico Sustentatorio
- \* Estado Otros: improcedentes, inadmisibles, desistidos, etc.
- \* Tipo Otros: TdR, PPC, etc.

Fuente: SENACE, ene 2016 – may 2020  
Elaborado por: DGE CIA – DIIA, jun 2020

## 6. FISCALIZACIÓN AMBIENTAL EN UCAYALI

### Actividades Económicas Directamente Fiscalizables por el Oefa

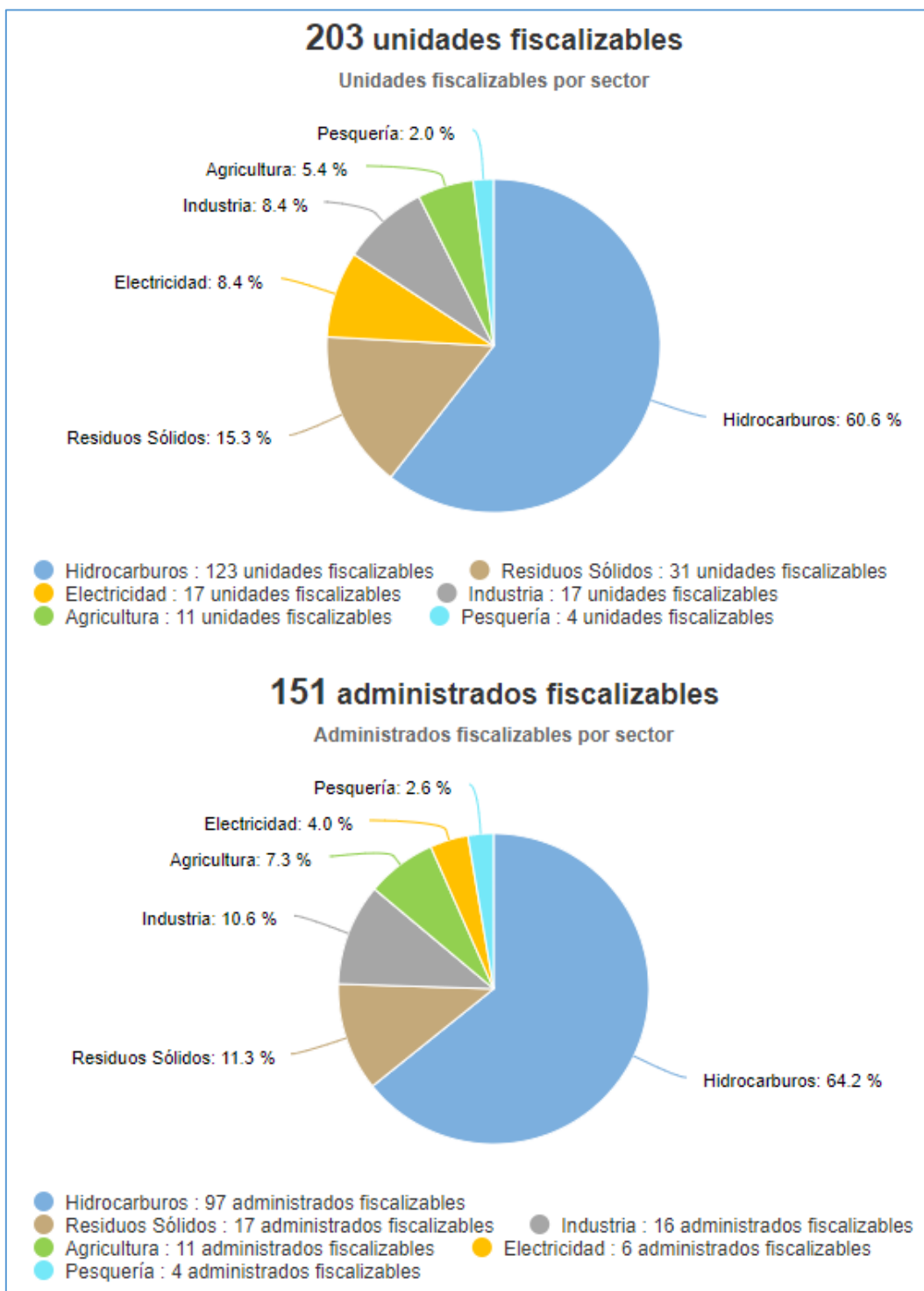

Tomado de: Portal Interactivo de Fiscalización Ambiental  
Fuente: OEFA, 29 de junio de 2020



## Denuncias registradas por el Oefa 2018-2020

(actualizado a abril)

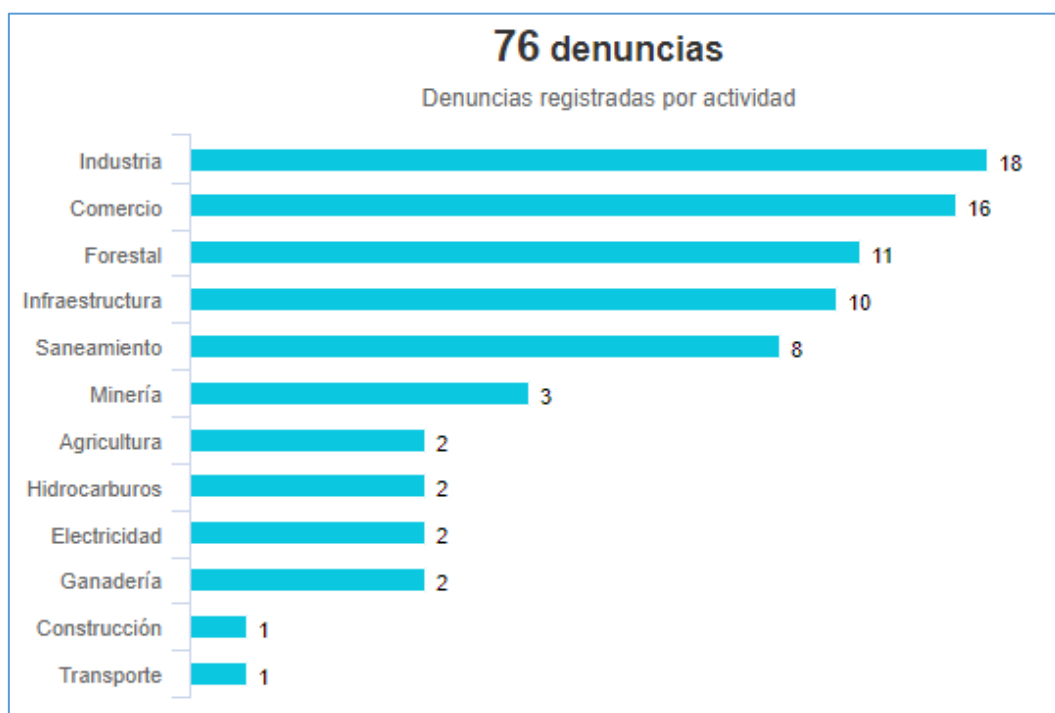

Tomado de: Portal Interactivo de Fiscalización Ambiental  
Fuente: OEFA, 29 de junio de 2020

## 7. CONFLICTOS SOCIO AMBIENTALES EN UCAYALI

Ubicación	Caso	Descripción
		<p><b>Comunicación de FECONAPU Purús</b>  <b>28/04/2020</b> En redes sociales de la organización indígena local de Ucayali, FECONAPU del Purús, informó que falleció víctima del Coronavirus - COVID 19 en la ciudad de Pucallpa el hermano Tufi Torres Silva, del pueblo Huni Kuin y de la Comunidad Nativa de Conta. Asimismo, se informó que autoridades locales en coordinación con la DIRESA Ucayali, ORAU y MINCU, ante el llamado de la FECONAPU, toman algunas medidas de prevención e identificación de casos COVID 19.</p> <p><b>Fuente:</b>            1. <a href="https://www.facebook.com/feconapu.purus/posts/2511788945747886">https://www.facebook.com/feconapu.purus/posts/2511788945747886</a>            2. <a href="https://www.facebook.com/orpioloreto/posts/158097655388142">https://www.facebook.com/orpioloreto/posts/158097655388142</a>            3. <a href="https://www.facebook.com/feconapu.purus/posts/2513251888934925">https://www.facebook.com/feconapu.purus/posts/2513251888934925</a></p>
Ucayali	<p>Pueblos Indígenas COVID-19</p> <p>Santa Rosa de Serjali</p>	<p><b>La periferia de la Amazonía en tiempos de COVID-19</b>  <b>29/04/2020</b> En el artículo de CAAAP señala que poco se ha hecho para acompañar el proceso de contacto de quienes, desde hace décadas, ya lo tienen. Legislar, en conjunto, sobre pueblos en aislamiento y contacto inicial ha provocado que, en la práctica, quienes interrelacionan (en algunos casos mucho más de lo que se cree) sean tratados prácticamente como 'aislados'. En Sepahua, distrito donde se integra la comunidad nahua de Santa Rosa de Serjali, la Municipalidad ha estado semanas esperando la autorización del MINCUL que permita, con estrictos protocolos sanitarios, apoyar con alimentos a esa población. Se les trata como aislados a quienes interactúan constantemente con otras comunidades y ciudades y tienen una gran dependencia del mercado. Además, presentan altísimos índices de desnutrición y anemia, así como numerosos casos de tuberculosis y mercurio en sangre, por citar las enfermedades más comunes.</p> <p><b>Fuente:</b></p>



1. [http://www.caaap.org.pe/website/2020/04/29/la-periferia-de-la-amazonia-en-tiempos-de-covid-19/?fbclid=IwAR2mMVylmnq\\_W\\_30j1z7MkUBSK6QYLQ2sgvg\\_L5TYQbiEBgVvtZAolzGG9I](http://www.caaap.org.pe/website/2020/04/29/la-periferia-de-la-amazonia-en-tiempos-de-covid-19/?fbclid=IwAR2mMVylmnq_W_30j1z7MkUBSK6QYLQ2sgvg_L5TYQbiEBgVvtZAolzGG9I)

#### **REPSOL confirma positivo por COVID-19**

**25/04/2020** La nota informativa de Radio Atalaya señala que en un comunicado por la empresa REPSOL, y confirmada por la Municipalidad Distrital de Megantoni, que el paciente, quien presentó síntomas de la enfermedad mientras laboraba en la base de Nuevo Mundo, fue trasladado el miércoles 22.04.2020 a Lima bajo estrictas medidas de seguridad, donde dio positivo a COVID-19. Este hecho provocó conmoción en la zona indígena representada por CECONAMA.

#### **Fuente:**

1. <https://www.facebook.com/RadioAtalaya100.1/posts/3018253058232203>

#### **Ucayali: Asesinan a Indígena ashéninka del distrito de Tahuania**

**29/04/2020** En medios de comunicación y redes sociales de la organización indígena regional ORAU, se informó sobre la muerte de un miembro del pueblo indígena ashéninka, Benjamín Ríos Urimishi. En comunicado de ORAU, se menciona que junto a la federación local OIDIT, exigimos justicia y demandamos a las autoridades competentes como el Ministerio Público, Defensoría del Pueblo, Ministerio de Cultura, Ministerio de Justicia y la Comisión Nacional de Derechos Humanos, la investigación exhaustiva de este nuevo asesinato en identificar a los autores responsables.

Atalaya

#### **Fuente:**

1. <http://www.caaap.org.pe/website/2020/04/28/ucayali-asesinan-a-indigena-asheninka-del-distrito-de-tahuania/>
2. <https://www.facebook.com/jjamerlopez/posts/153169702905771>
3. <https://www.facebook.com/RadioAtalaya100.1/posts/3030310743693101>

Fuente: Reporte Semanal N° 18-2020. Semana del 26 de abril al 03 de mayo. OGASA - MINAM, jun 2020



## 8. GASTO PÚBLICO AMBIENTAL EN UCAYALI

### Gasto Público Ambiental (Millones S/)

Año	Concepto	Ucayali	Nacional
2019	PIM	31.9	4,008.3
	Devengado	29.6	3,244.3
	%	92.8%	80.9%
2018	PIM	38.6	3 953.7
	Devengado	34.8	3 273.9
	%	90.1%	82.8%
2017	PIM	36.8	3 539.3
	Devengado	32.6	2 922.7
	%	88.6%	82.6%
2016	PIM	48.7	3 355.3
	Devengado	38.8	2 783.4
	%	79.7%	83.0%
2015	PIM	43.3	3 029.8
	Devengado	36.3	2 542.5
	%	84.0%	83.9%

Fuente: Ministerio de Economía y Finanzas - MEF.

Tomado de: Transparencia económica

Actualizado al: 15 de junio de 2020.