

TUMBES



Datos Generales

| N° | Provincias | Km ² | % | N° Hab. | % |
|--------------|-----------------------|-----------------|-------------|----------------|-------------|
| 1 | Tumbes | 1,800.85 | 38.57% | 154,962 | 68.91% |
| 2 | Contralmirante Villar | 2,123.22 | 45.47% | 21,057 | 9.36% |
| 3 | Zarumilla | 745.13 | 15.96% | 48,844 | 21.72% |
| TOTAL | | 4,669.20 | 100% | 224,863 | 100% |

Fuente: Instituto Nacional de Estadística e Informática – INEI, 2017



PRESENCIA DEL SECTOR AMBIENTE EN TUMBES

Son 07 los organismos adscritos al Ministerio del Ambiente, los que se distribuyen en el territorio nacional de acuerdo a las actividades que desarrolla.



EN TUMBES SE CUENTA CON LOS SIGUIENTES ADSCRITOS



SERNANP: 03 Jefaturas o Sedes Administrativas y 05 ANP: 01 parque nacional, 01 santuario nacional, 01 reserva nacional, 01 área de conservación regional y 01 área de conservación privada.



SENAMHI: 01 Dirección Zonal (DZ₁); 01 oficina de enlace y 10 estaciones: 08 estaciones meteorológicas y 02 estaciones hidrológicas.



OEFA: 1 oficina desconcentrada en Tumbes.

PERÚ NATURAL

1. ÁREAS NATURALES PROTEGIDAS EN TUMBES

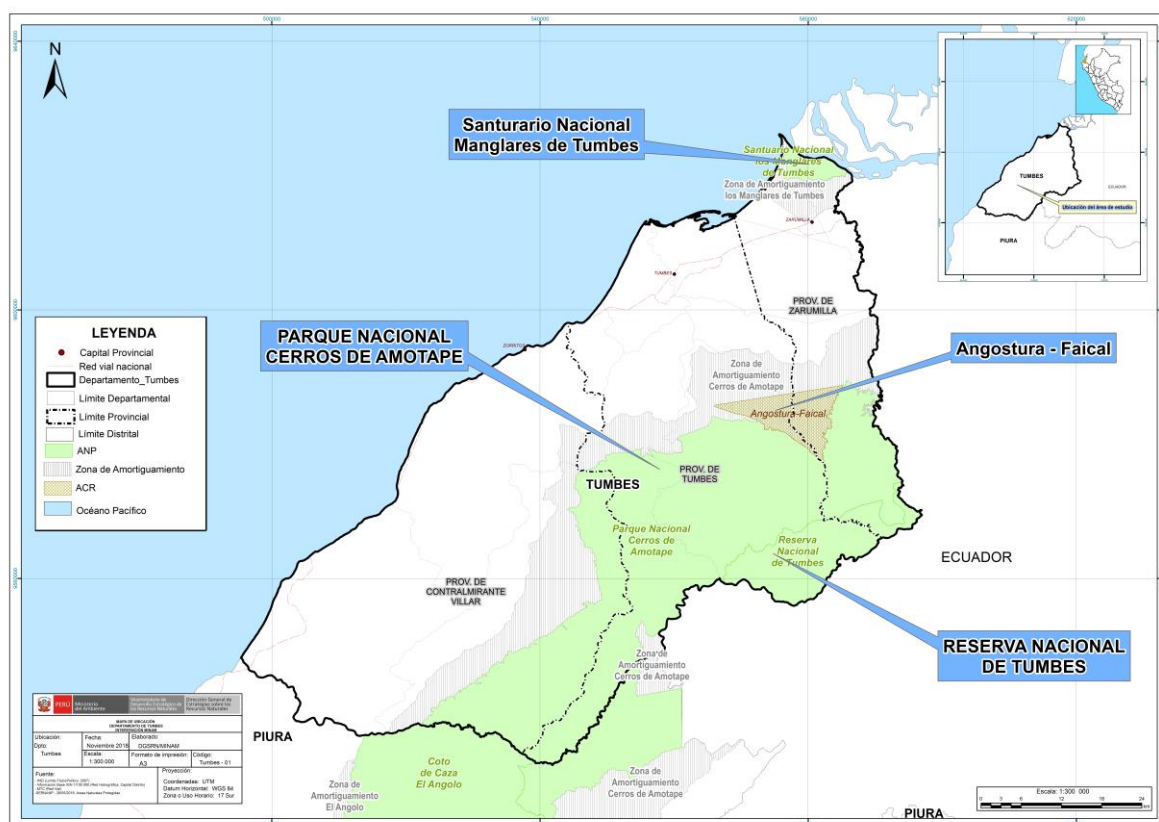

| N° | Nombre | Categoría | Fecha de creación | Superficie (has) |
|--------------|----------------------------------|-------------------------------|-------------------|-------------------|
| 1 | Cerros de Amotape (Tumbes/Piura) | Parque Nacional | 1975 | 151,767.49 |
| 2 | Manglares de Tumbes | Santuario Nacional | 1988 | 2,972.00 |
| 3 | De Tumbes | Reserva Nacional | 2006 | 19,266.72 |
| 4 | Angostura Faical | Área de Conservación Regional | 2011 | 8,794.50 |
| 5 | Bosque Seco Amotape | Área de Conservación Privada | 2010 | 123.30 |
| TOTAL | | | | 182,924.01 |

Fuente: Servicio Nacional de Áreas Naturales Protegidas por el Estado – SERNANP, mar 2020.



2. LA ZONIFICACIÓN ECOLÓGICA ECONÓMICA (ZEE) EN EL PERÚ Y EN TUMBES

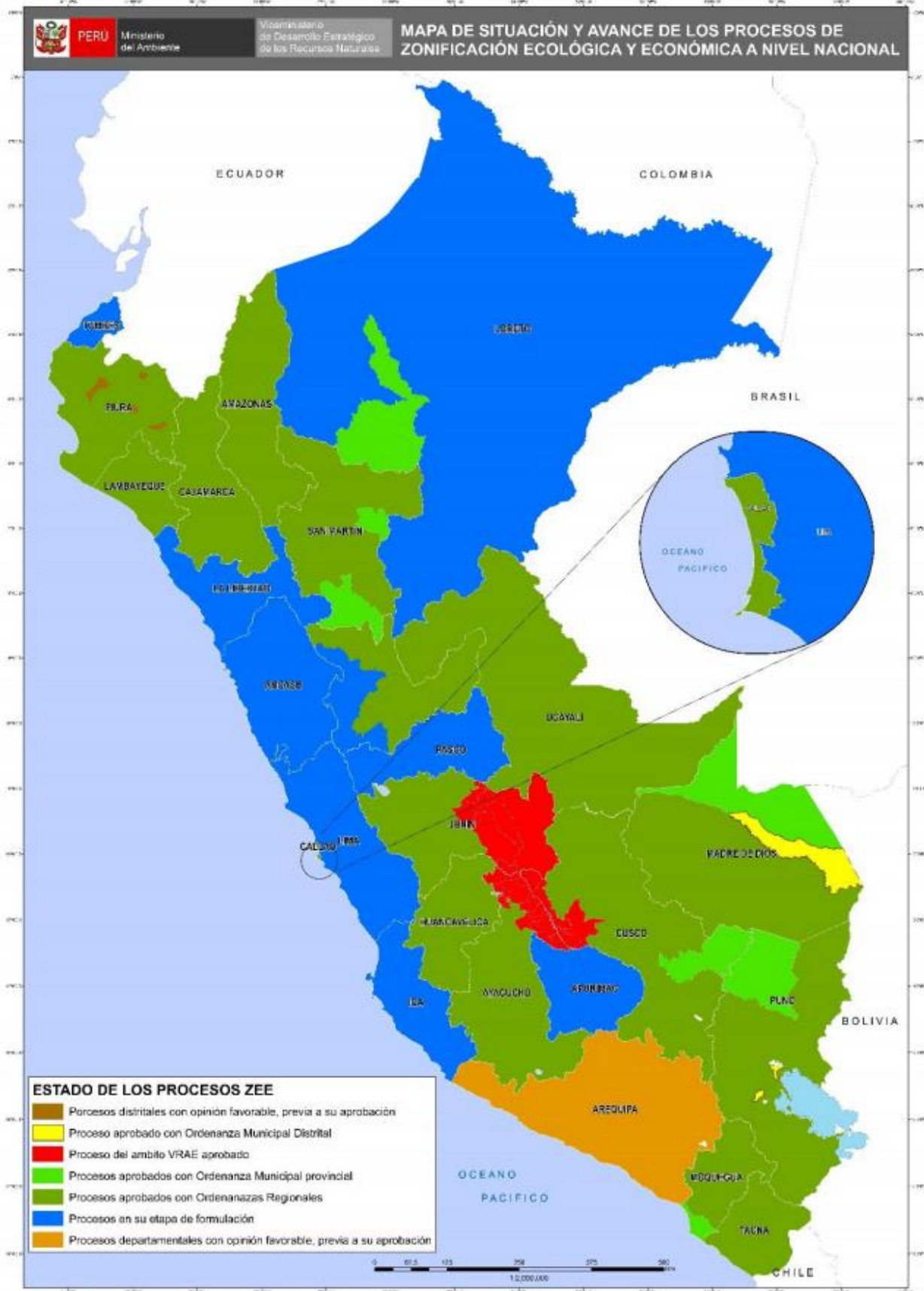

Fuente: Dirección General de Ordenamiento Territorial Ambiental, ago 2019

PERÚ LIMPIO

3. GESTIÓN INTEGRAL DE LOS RESIDUOS SÓLIDOS EN TUMBES

Generación de Residuos Sólidos, 2019

3 provincias

=

**62 mil toneladas al año de
residuos sólidos municipales**

| N° | Provincia | Generación Municipal Anual (t/año) | Generación Municipal Diaria (t/día) | Generación Municipal Per Cápita (kg/hab./día) |
|----|-----------------------|------------------------------------|-------------------------------------|---|
| 1 | Contralmirante Villar | 2,432.11 | 6.66 | 0.35 |
| 2 | Tumbes | 44,591.18 | 122.17 | 0.76 |
| 3 | Zarumilla | 15,212.25 | 41.68 | 0.82 |
| | Total | 62,235.54 | 170.51 | 0.74 |

Fuente:

Dirección General de Gestión de Residuos Sólidos, MINAM, jun 2020

Manejo de los Residuos Sólidos

| Disposición Final | N° |
|--|----|
| Infraestructuras de Disposición Final ¹ | 00 |
| Disponen en Rellenos Sanitarios ² | 00 |
| Áreas Degradadas para la Recuperación ³ | 13 |
| Áreas Degradadas para la Reconversión ³ | 00 |

(1) Incluye rellenos sanitarios y rellenos de seguridad ubicados en jurisdicción

(2) Cantidad de municipios de la jurisdicción que disponen en rellenos sanitarios

Fuente:

(1) y (2) Dirección General de Gestión de Residuos Sólidos, MINAM, jun 2020

(3) Organismo de Evaluación y Fiscalización Ambiental - OEFA, 2018

4. EVALUACIÓN, CERTIFICACIÓN Y FISCALIZACIÓN AMBIENTAL EN TUMBES

Expedientes en Estado de Resolución Evaluados bajo responsabilidad del Senace, ene 2016 - may 2020

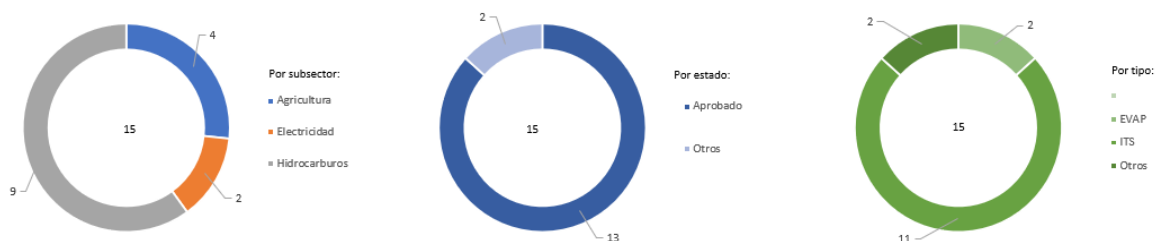

Expedientes en Estado de Resolución Evaluados por tipo de Actividad, bajo responsabilidad del Senace, ene 2016 - may 2020

| Estado | Tipo | Agricultura | Electricidad | Hidrocarburos | Total General |
|----------------------|-------|-------------|--------------|---------------|---------------|
| Aprobado | ITS | | 2 | 9 | 11 |
| | Otros | 2 | | | 2 |
| Otros | EVAP | 2 | | | 2 |
| Total general | | 4 | 2 | 9 | 15 |

* EVAP: Revisión de la Evaluación Preliminar

* IGAPRO: Instrumento de Gestión Ambiental para las Intervenciones de Construcción

* ITS: Informe Técnico Sustentatorio

Fuente: SENACE, ene 2016 – may 2020

Elaborado por: DGE CIA – DIIA, jun 2020

5. FISCALIZACIÓN AMBIENTAL EN TUMBES

Actividades Económicas Directamente Fiscalizables por el Oefa

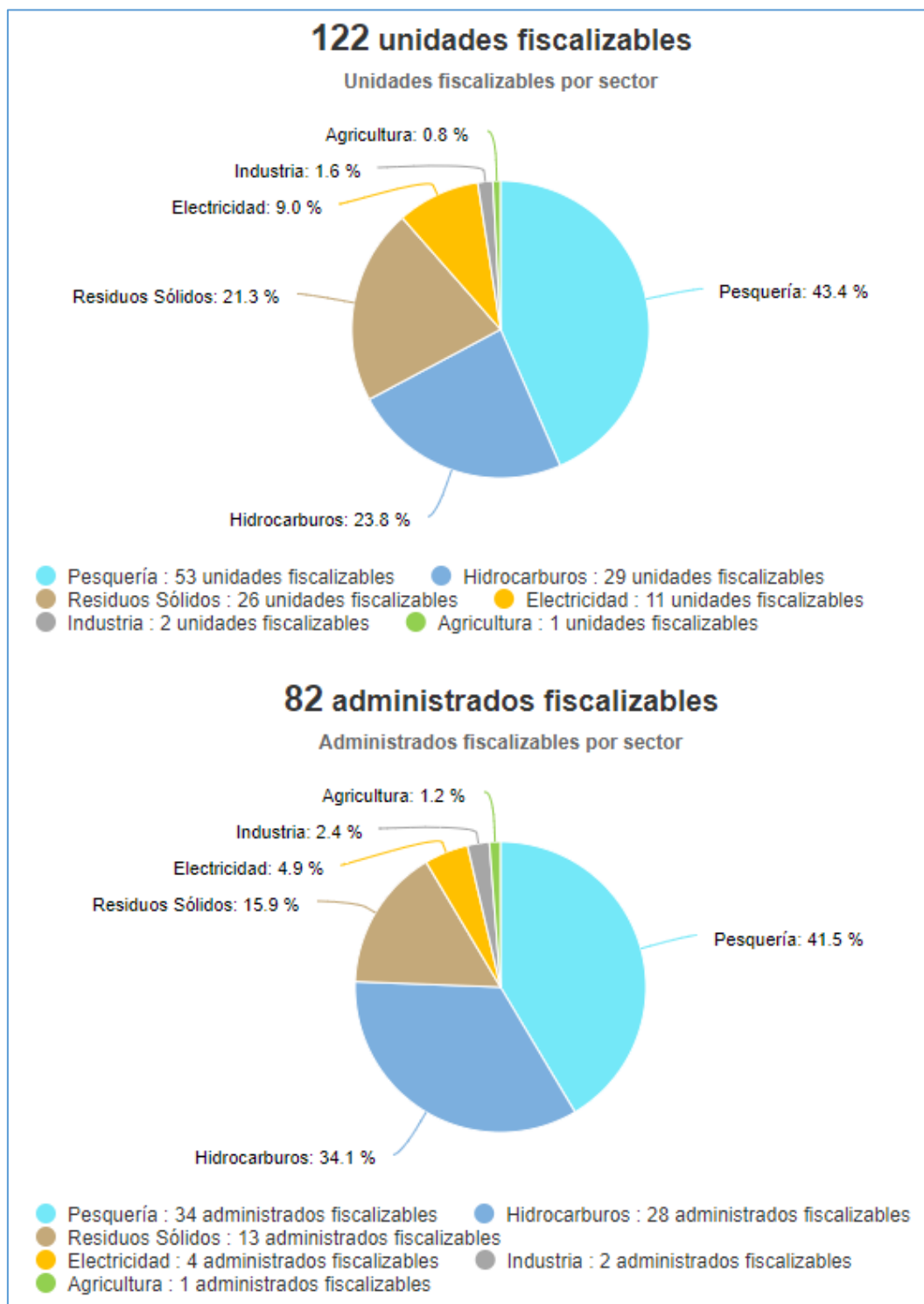

Tomado de: Portal Interactivo de Fiscalización Ambiental
Fuente: OEFA, 29 de junio de 2020

Denuncias registradas por el Oefa 2018-2020

(actualizado a abril)

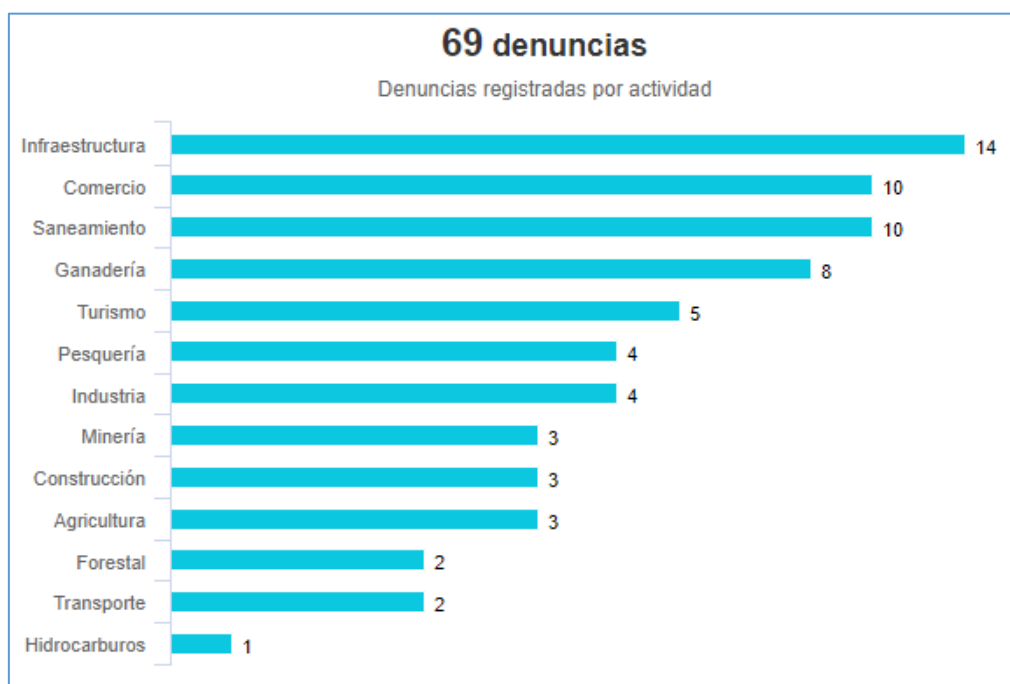

Tomado de: Portal Interactivo de Fiscalización Ambiental
Fuente: OEFA, 29 de junio de 2020

6. GASTO PÚBLICO AMBIENTAL EN TUMBES

Gasto Público Ambiental (Millones S/)

| Año | Concepto | Tumbes | Nacional |
|------|-----------|--------|----------|
| 2019 | PIM | 28.3 | 4,008.3 |
| | Devengado | 25.1 | 3,244.3 |
| | % | 88.9% | 80.9% |
| 2018 | PIM | 24.8 | 3 953.7 |
| | Devengado | 21.5 | 3 273.9 |
| | % | 87% | 82.8% |
| 2017 | PIM | 27.0 | 3 539.3 |
| | Devengado | 21.0 | 2 922.7 |
| | % | 77.9% | 82.6% |
| 2016 | PIM | 30.8 | 3 355.3 |
| | Devengado | 22.1 | 2 783.4 |
| | % | 71.8% | 83.0% |
| 2015 | PIM | 26.7 | 3 029.8 |
| | Devengado | 20.0 | 2 542.5 |
| | % | 75.1% | 83.9% |

Fuente: Ministerio de Economía y Finanzas - MEF.
Tomado de: Transparencia económica
Actualizado al: 15 de junio de 2020