

TUMBES



Datos Generales

N°	Provincias	Km ²	%	N° Hab.	%
1	Tumbes	1,800.85	38.57%	154,962	68.91%
2	Contralmirante Villar	2,123.22	45.47%	21,057	9.36%
3	Zarumilla	745.13	15.96%	48,844	21.72%
TOTAL		4,669.20	100%	224,863	100%

Fuente: Instituto Nacional de Estadística e Informática – INEI, 2017



PERÚ

Ministerio del Ambiente

EL PERÚ PRIMERO

PRESENCIA DEL SECTOR AMBIENTE EN TUMBES

Son 07 los organismos adscritos al Ministerio del Ambiente, los que se distribuyen en el territorio nacional de acuerdo a las actividades que desarrolla.

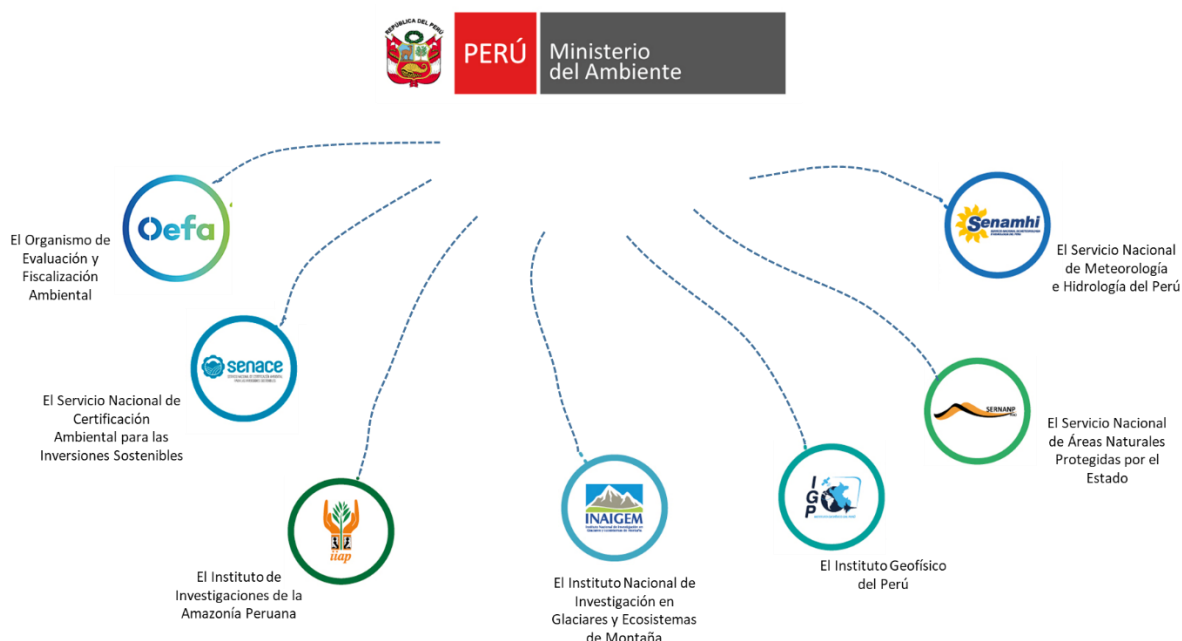

EN TUMBES SE CUENTA CON LOS SIGUIENTES ADSCRITOS



SERNANP: 03 Jefaturas o Sedes Administrativas y 05 ANP: 01 parque nacional, 01 santuario nacional, 01 reserva nacional, 01 área de conservación regional y 01 área de conservación privada.



SENAMHI: 01 Dirección Zonal (DZ₁); 01 oficina de enlace y 10 estaciones: 08 estaciones meteorológicas y 02 estaciones hidrológicas.



OEFA: 1 oficina desconcentrada en Tumbes.

PERÚ NATURAL

1. ÁREAS NATURALES PROTEGIDAS EN TUMBES

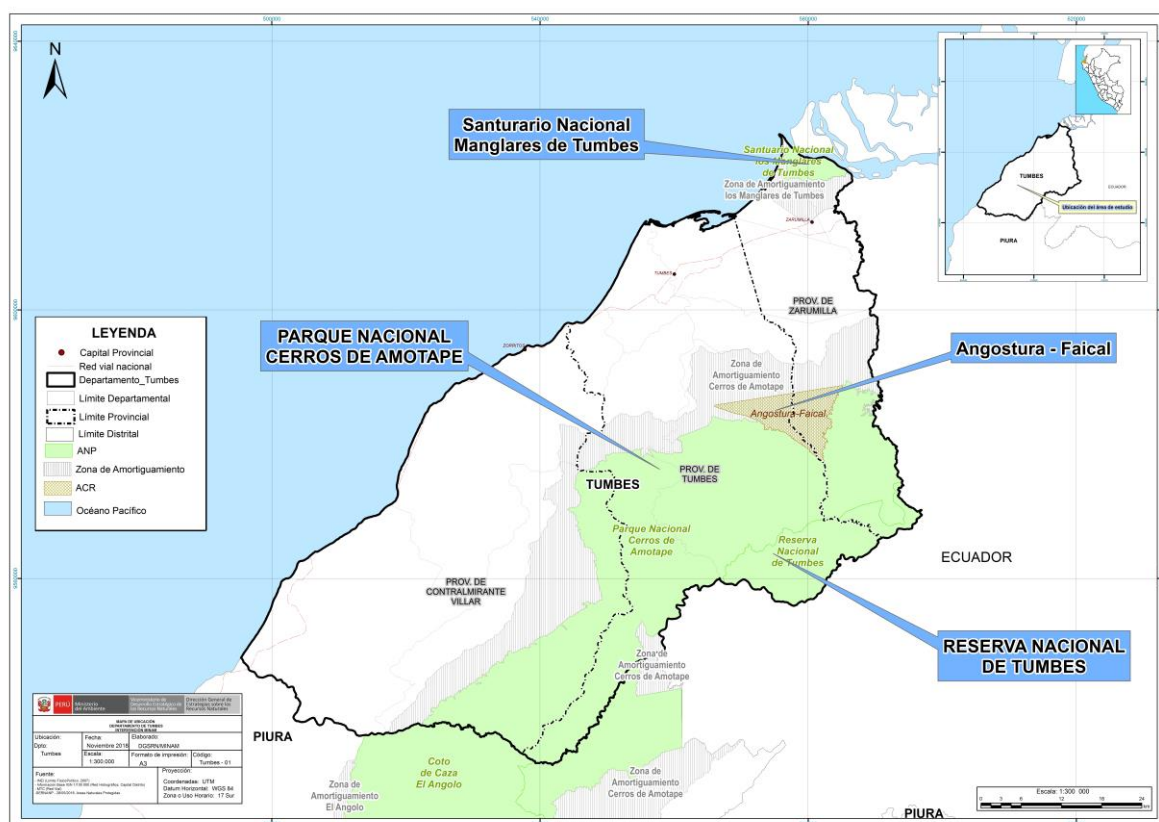

N°	Nombre	Categoría	Fecha de creación	Superficie (has)
1	Cerros de Amotape (Tumbes/Piura)	Parque Nacional	1975	151,767.49
2	Manglares de Tumbes	Santuario Nacional	1988	2,972.00
3	De Tumbes	Reserva Nacional	2006	19,266.72
4	Angostura Faical	Área de Conservación Regional	2011	8,794.50
5	Bosque Seco Amotape	Área de Conservación Privada	2010	123.30
TOTAL				182,924.01

Fuente: Servicio Nacional de Áreas Naturales Protegidas por el Estado – SERNANP, nov 2020

2. EVOLUCIÓN DE ÁREAS DEGRADADAS POR ECOSISTEMAS EN TUMBES

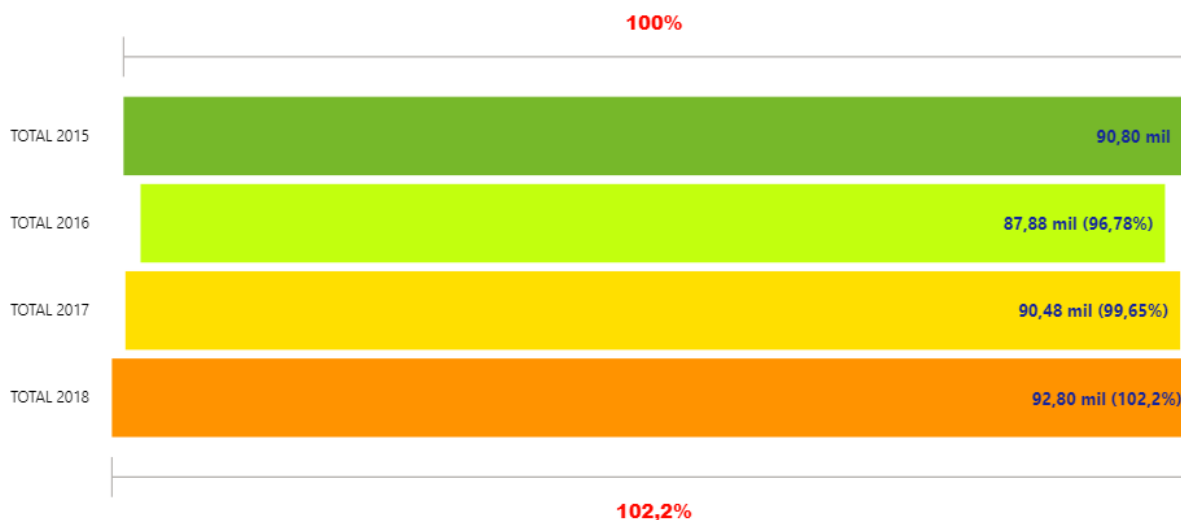

Fuente: Dirección General de Ordenamiento Territorial Ambiental, nov 2020

ECOSISTEMA	TOTAL 2015	TOTAL 2016	TOTAL 2017	TOTAL 2018
Bosque estacionalmente seco de colina y montaña	62.621,82	59.438,16	60.660,00	61.637,76
Bosque estacionalmente seco de llanura	0,00	0,00	0,00	0,00
Bosque estacionalmente seco ribereño (Algarrobal)	20.808,18	20.906,73	21.969,99	22.656,87
Bosque tropical del Pacífico (Tumbes)	2.221,65	2.251,71	2.268,72	2.289,15
Humedal costero	3.431,88	3.535,65	3.660,75	3.847,77
Manglar	1.614,15	1.643,94	1.817,28	2.260,35
Matorral xérico	105,57	105,57	105,66	105,66
Total	90.803,25	87.881,76	90.482,40	92.797,56

Fuente: Dirección General de Ordenamiento Territorial Ambiental, nov 2020

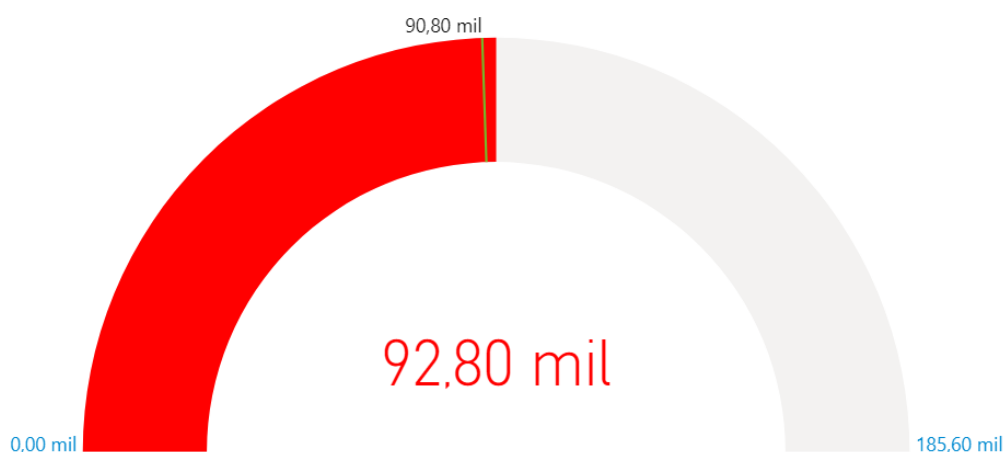

Fuente: Dirección General de Ordenamiento Territorial Ambiental, nov 2020



3. LA ZONIFICACIÓN ECOLÓGICA ECONÓMICA (ZEE) EN EL PERÚ Y EN TUMBES

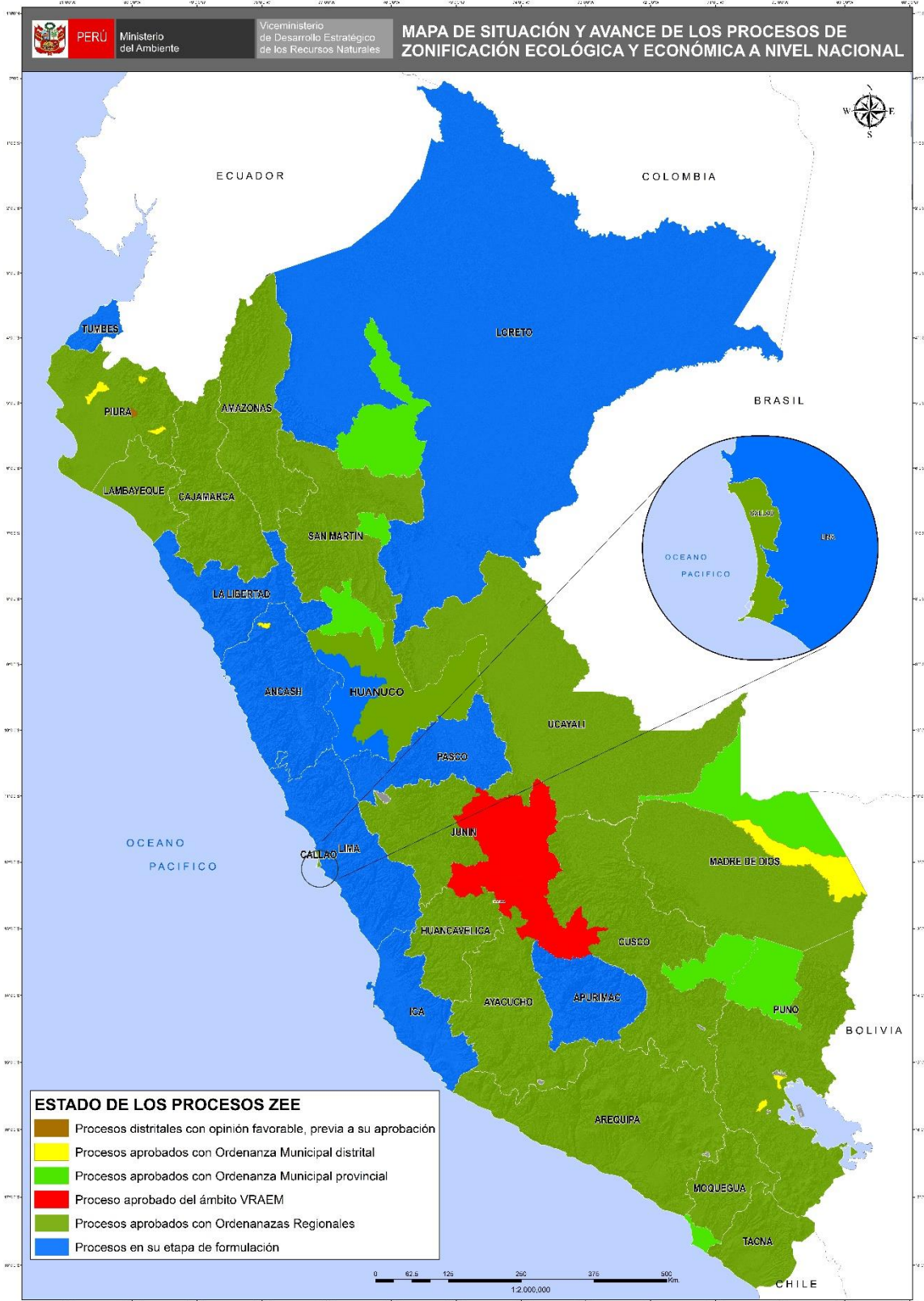

Fuente: Dirección General de Ordenamiento Territorial Ambiental, nov 2020

PERÚ LIMPIO

4. GESTIÓN INTEGRAL DE LOS RESIDUOS SÓLIDOS EN TUMBES

Generación de Residuos Sólidos, 2019

3 provincias

=

**62 mil toneladas al año de
residuos sólidos municipales**

N°	Provincia	Generación Municipal Anual (t/año)	Generación Municipal Diaria (t/día)	Generación Municipal Per Cápita (kg/hab./día)
1	Contralmirante Villar	2,432.11	6.66	0.35
2	Tumbes	44,591.18	122.17	0.76
3	Zarumilla	15,212.25	41.68	0.82
	Total	62,235.54	170.51	0.74

Fuente:

Dirección General de Gestión de Residuos Sólidos, MINAM, jun 2020

Manejo de los Residuos Sólidos

Disposición Final	N°
Infraestructuras de Disposición Final ¹	00
Disponen en Rellenos Sanitarios ²	00
Áreas Degradadas para la Recuperación ³	13
Áreas Degradadas para la Reconversión ³	00

(1) Incluye rellenos sanitarios y rellenos de seguridad ubicados en jurisdicción

(2) Cantidad de municipios de la jurisdicción que disponen en rellenos sanitarios

Fuente:

(1) y (2) Dirección General de Gestión de Residuos Sólidos, MINAM, jun 2020

(3) Organismo de Evaluación y Fiscalización Ambiental - OEFA, 2020

5. EVALUACIÓN, CERTIFICACIÓN Y FISCALIZACIÓN AMBIENTAL EN TUMBES

Expedientes en Estado de Resolución Evaluados bajo responsabilidad del Senace, ene 2016 - oct 2020

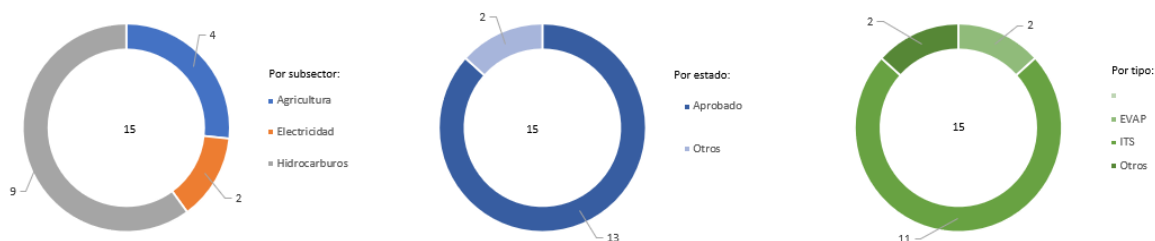

Expedientes en Estado de Resolución Evaluados por tipo de Actividad, bajo responsabilidad del Senace, ene 2016 - oct 2020

Estado	Tipo	Agricultura	Electricidad	Hidrocarburos	Total General
Aprobado	ITS		2	9	11
	Otros	2			2
Otros	EVAP	2			2
Total general		4	2	9	15

* EVAP: Revisión de la Evaluación Preliminar

* IGAPRO: Instrumento de Gestión Ambiental para las Intervenciones de Construcción

* ITS: Informe Técnico Sustentatorio

Fuente: SENACE, ene 2016 – oct 2020

Elaborado por: DGE CIA – DIIA, nov 2020

6. FISCALIZACIÓN AMBIENTAL EN TUMBES

Actividades Económicas Directamente Fiscalizables por el Oefa

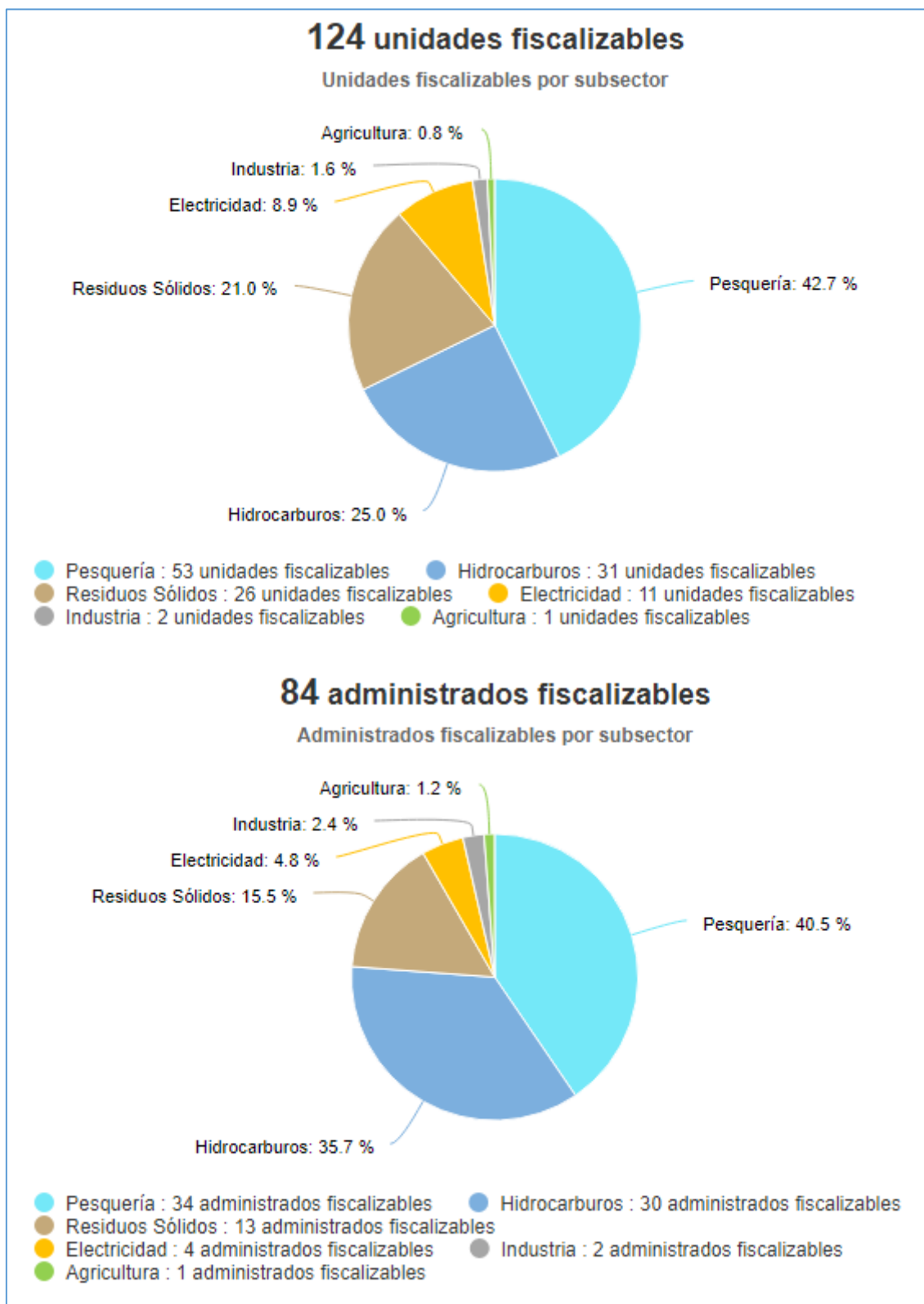

Tomado de: Portal Interactivo de Fiscalización Ambiental
Fuente: OEFA, 27 de nov de 2020

Denuncias registradas por el Oefa 2018-2020

(actualizado a set 2020)

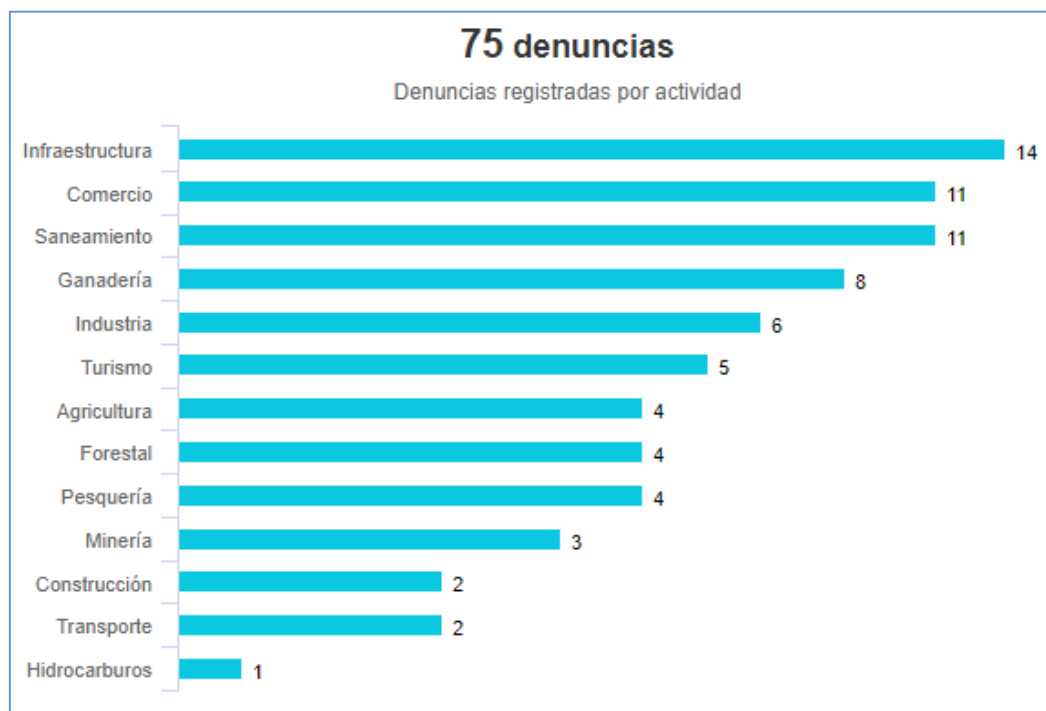

Tomado de: Portal Interactivo de Fiscalización Ambiental
Fuente: OEFA, 27 de nov de 2020

7. CONFLICTOS SOCIO AMBIENTALES EN TUMBES

Ubicación	Caso	Descripción
Tumbes	Parque Nacional Cerros de Amotape	Presentan proyecto de ley para recortar Parque Nacional Cerros de Amotape 23/11/2020 El congresista Napoleón Puño Lecarnaque (APP) presentó un proyecto de ley para recortar más de 400 hectáreas que afectarían negativamente al Parque Nacional Cerros de Amotape y al Área de Conservación Regional Angostura Faical para la construcción del proyecto de irrigación Faical en los distritos de Papayal y Matapalo, en la provincia de Zarumilla. En 2014, la Sociedad Peruana de Derecho Ambiental (SPDA) alertó sobre los riesgos de recortar el Parque Nacional Cerros de Amotape para la construcción de un proyecto de irrigación, Asimismo, señaló que las áreas naturales protegidas se establecen con carácter definitivo.

Fuente: Reporte Semanal N° 48-2020. Semana del 23 al 29 de noviembre. OGASA - MINAM, nov 2020

**8. GASTO PÚBLICO AMBIENTAL EN TUMBES****Gasto Público Ambiental (Millones S/)**

Año	Concepto	Tumbes	Nacional
2020	PIM	35.4	4 225.1
	Devengado	19.4	2 501.9
	%	54.8	59.2
2019	PIM	28.3	4 008.3
	Devengado	25.1	3 244.3
	%	88.9	80.9
2018	PIM	24.8	3 953.7
	Devengado	21.5	3 273.9
	%	87.0	82.8
2017	PIM	27.0	3 539.3
	Devengado	21.0	2 922.7
	%	77.9	82.6
2016	PIM	30.8	3 355.3
	Devengado	22.1	2 783.4
	%	71.8	83.0
2015	PIM	26.7	3 029.8
	Devengado	20.0	2 542.5
	%	75.1	83.9

Fuente: Ministerio de Economía y Finanzas - MEF.

Tomado de: Transparencia económica

Actualizado al: 31 de octubre de 2020