

# TACNA



## Datos Generales

N°	Provincias	Km <sup>2</sup>	%	N° Hab.	%
1	Tacna	8,066.11	50.18%	306,363	93.03%
2	Candarave	2,261.10	14.07%	6,102	1.85%
3	Jorge Basadre	2,928.72	18.22%	10,773	3.27%
4	Tarata	2,819.96	17.54%	6,094	1.85%
<b>TOTAL</b>		<b>16,075.89</b>	<b>100%</b>	<b>329,332</b>	<b>100%</b>

Fuente: Instituto Nacional de Estadística e Informática – INEI, 2017



PERÚ

Ministerio del Ambiente

EL PERÚ PRIMERO

## PRESENCIA DEL SECTOR AMBIENTE EN TACNA

Son 07 los organismos adscritos al Ministerio del Ambiente, los que se distribuyen en el territorio nacional de acuerdo a las actividades que desarrolla.

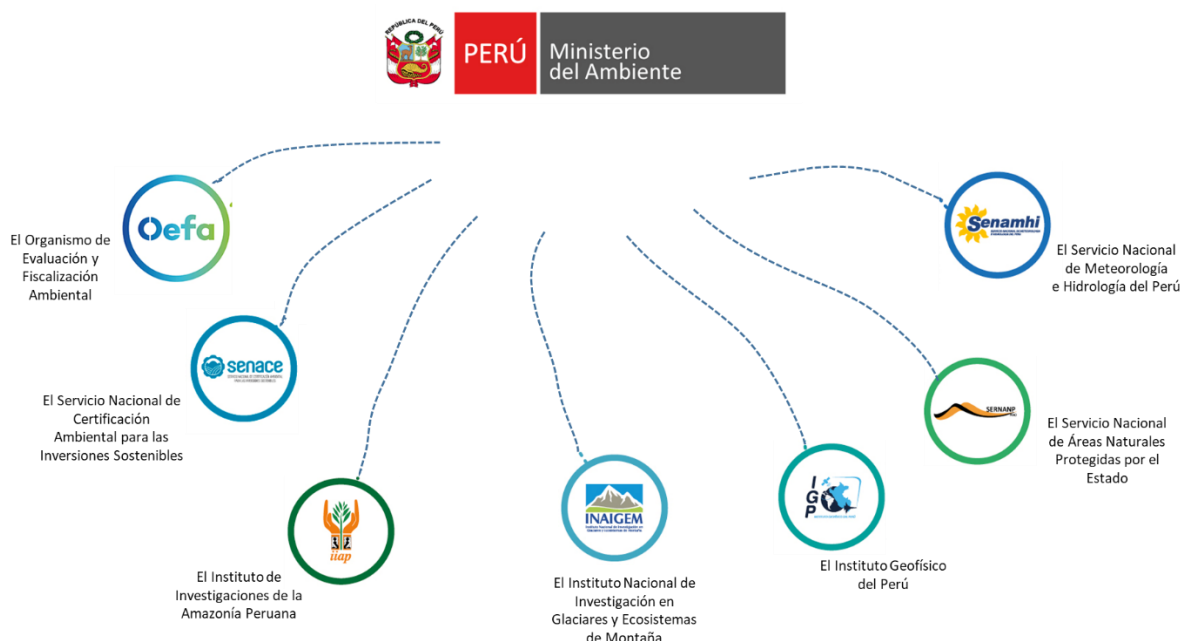

### EN TACNA SE CUENTA CON LOS SIGUIENTES ADSCRITOS:



**SERNANP:** 01 ANP: 01 área de conservación regional



**SENAMHI:** 01 Dirección Zonal (DZ<sub>7</sub>) y 27 estaciones: 22 estaciones meteorológicas y 05 estaciones hidrológicas.



**OEFA:** 1 oficina desconcentrada en Tacna.

# PERÚ NATURAL

## 1. ÁREAS NATURALES PROTEGIDAS EN TACNA

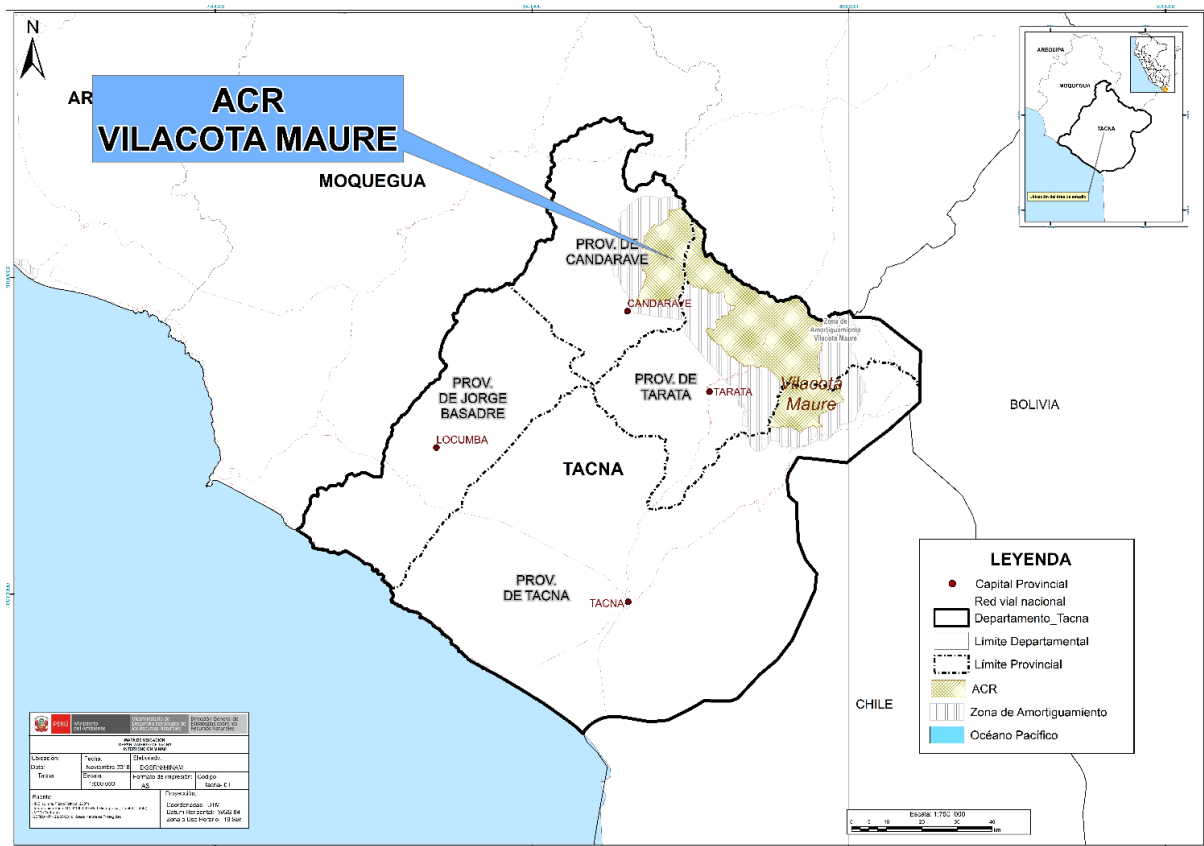

N°	Nombre	Categoría	Fecha de creación	Superficie (has)
1	Vilacota Maure	Área de Conservación Regional	2009	124,313.18
TOTAL				124,313.18

Fuente: Servicio Nacional de Áreas Naturales Protegidas por el Estado – SERNANP, mar 2020.



## 2. LA ZONIFICACIÓN ECOLÓGICA ECONÓMICA (ZEE) EN EL PERÚ Y EN TACNA

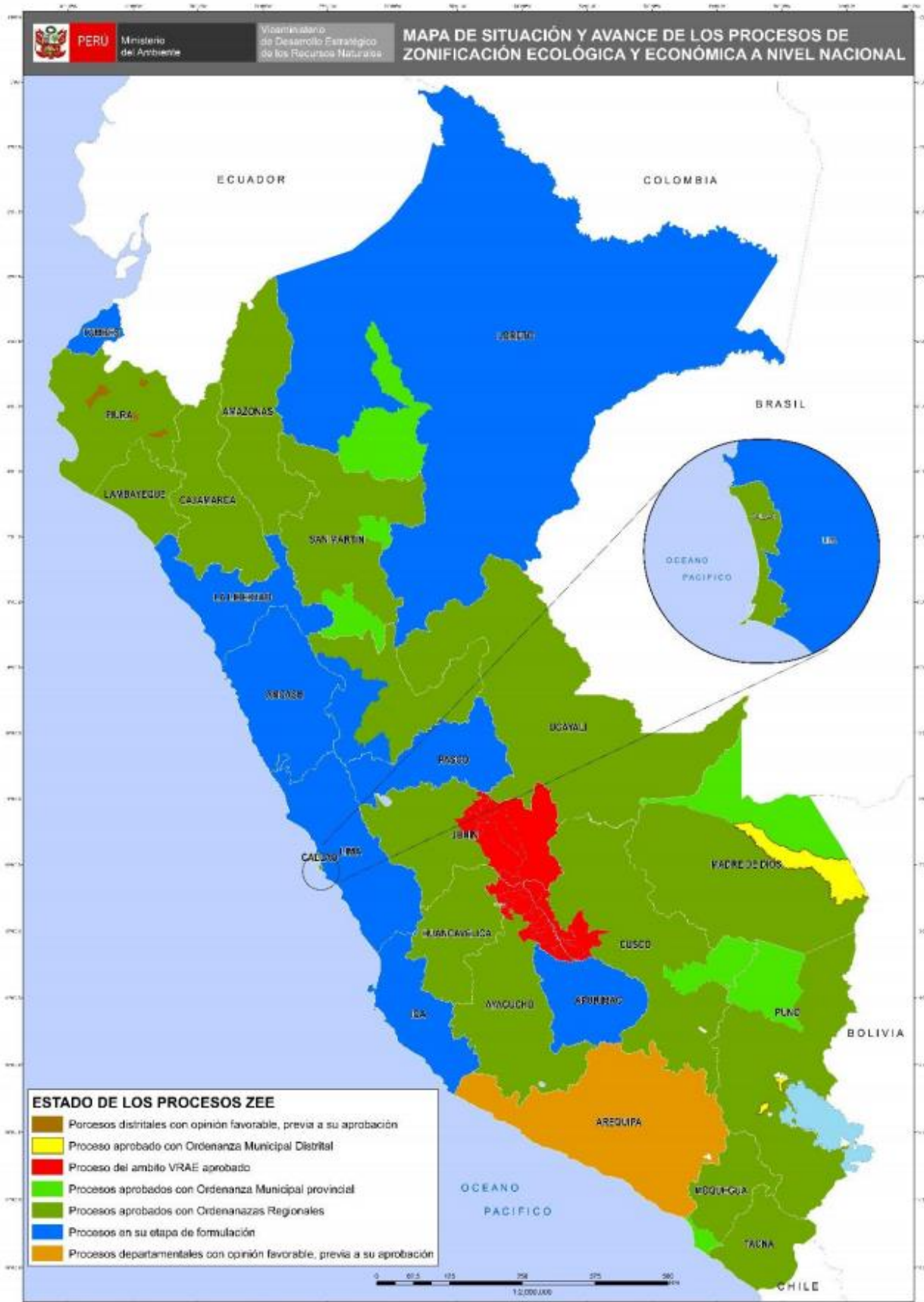

Fuente: Dirección General de Ordenamiento Territorial Ambiental, ago 2019

# PERÚ LIMPIO

## 3. GESTIÓN INTEGRAL DE LOS RESIDUOS SÓLIDOS EN TACNA

### Generación de Residuos Sólidos, 2019

4 provincias

=

**76 mil toneladas al año de  
residuos sólidos municipales**

N°	Provincia	Generación Municipal Anual (t/año)	Generación Municipal Diaria (t/día)	Generación Municipal Per Cápita (kg/hab./día)
1	Candarave	920.46	2.52	0.50
2	Jorge Basadre	2,273.89	6.23	0.68
3	Tacna	72,063.91	197.44	0.61
4	Tarata	997.17	2.73	0.54
	<b>Total</b>	<b>76,255.42</b>	<b>208.92</b>	<b>0.61</b>

Fuente:

Dirección General de Gestión de Residuos Sólidos, MINAM, jun 2020

### Manejo de los Residuos Sólidos

Disposición Final	N°
Infraestructuras de Disposición Final <sup>1</sup>	00
Disponen en Rellenos Sanitarios <sup>2</sup>	00
Áreas Degradadas para la Recuperación <sup>3</sup>	37
Áreas Degradadas para la Reconversión <sup>3</sup>	00

(1) Incluye rellenos sanitarios y rellenos de seguridad ubicados en jurisdicción

(2) Cantidad de municipios de la jurisdicción que disponen en rellenos sanitarios

Fuente:

(1) y (2) Dirección General de Gestión de Residuos Sólidos, MINAM, jun 2020

(3) Organismo de Evaluación y Fiscalización Ambiental - OEFA, 2018

#### 4. EVALUACIÓN, CERTIFICACIÓN Y FISCALIZACIÓN AMBIENTAL EN TACNA

##### Expedientes en Estado de Resolución Evaluados bajo responsabilidad del Senace, ene 2016 - may 2020

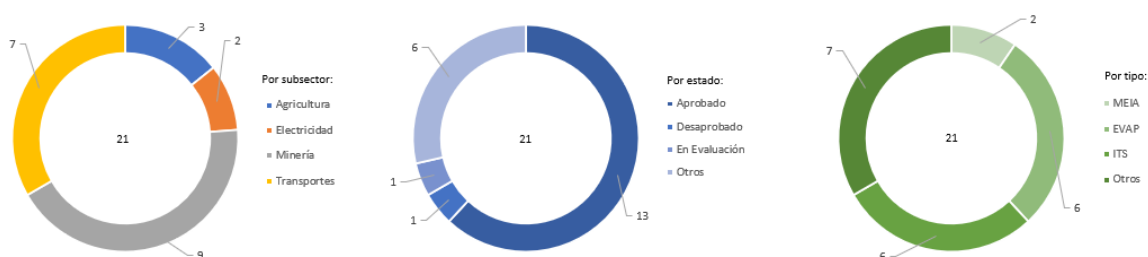

##### Expedientes en Estado de Resolución Evaluados por tipo de Actividad, bajo responsabilidad del Senace, ene 2016 – may 2020

Estado	Tipo	Agricultura	Electricidad	Minería	Transportes	Total General
Aprobado	MEIA		1	1		2
	EVAP		1		2	3
	ITS			4		4
	Otros	1		2	1	4
Desaprobado	EVAP				1	1
En evaluación	ITS			1		1
Otros	EVAP	1			1	2
	ITS			1		1
	Otros	1			2	3
<b>Total general</b>		<b>3</b>	<b>2</b>	<b>9</b>	<b>7</b>	<b>21</b>

- \* MEIA: Modificatoria de un Estudio de Impacto Ambiental
- \* EVAP: Revisión de la Evaluación Preliminar
- \* ITS: Informe Técnico Sustentatorio
- \* Estado Otros: improcedentes, inadmisibles, desistidos, etc.
- \* Tipo Otros: TdR, PPC, etc.

Fuente: SENACE, ene 2016 – may 2020  
 Elaborado por: DGE CIA – DIIA, jun 2020

## 5. FISCALIZACIÓN AMBIENTAL EN TACNA

### Actividades Económicas Directamente Fiscalizables por el Oefa

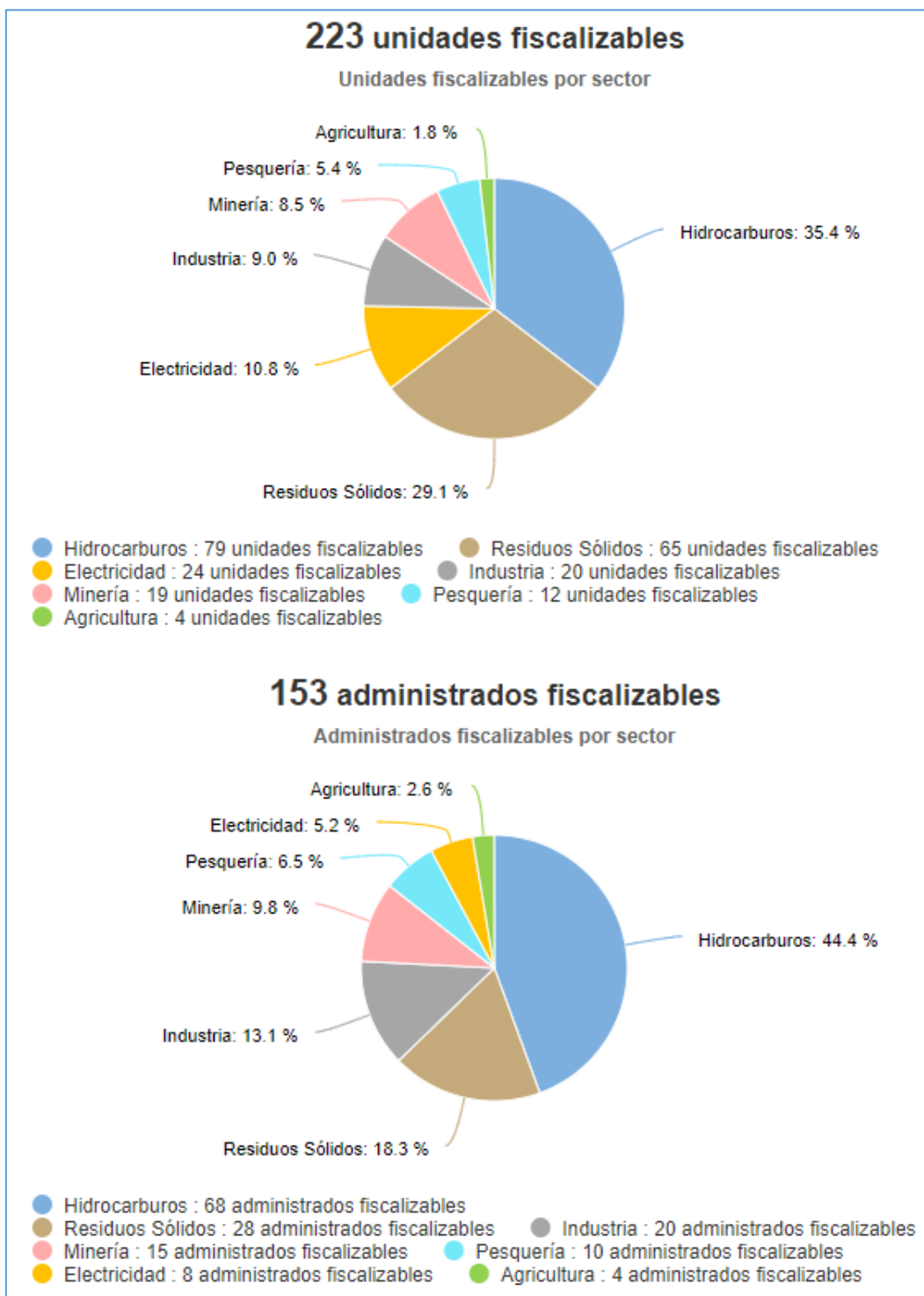

Tomado de: Portal Interactivo de Fiscalización Ambiental  
Fuente: OEFA, 29 de junio de 2020

## Denuncias registradas por el Oefa 2018-2020

(actualizado a abril)

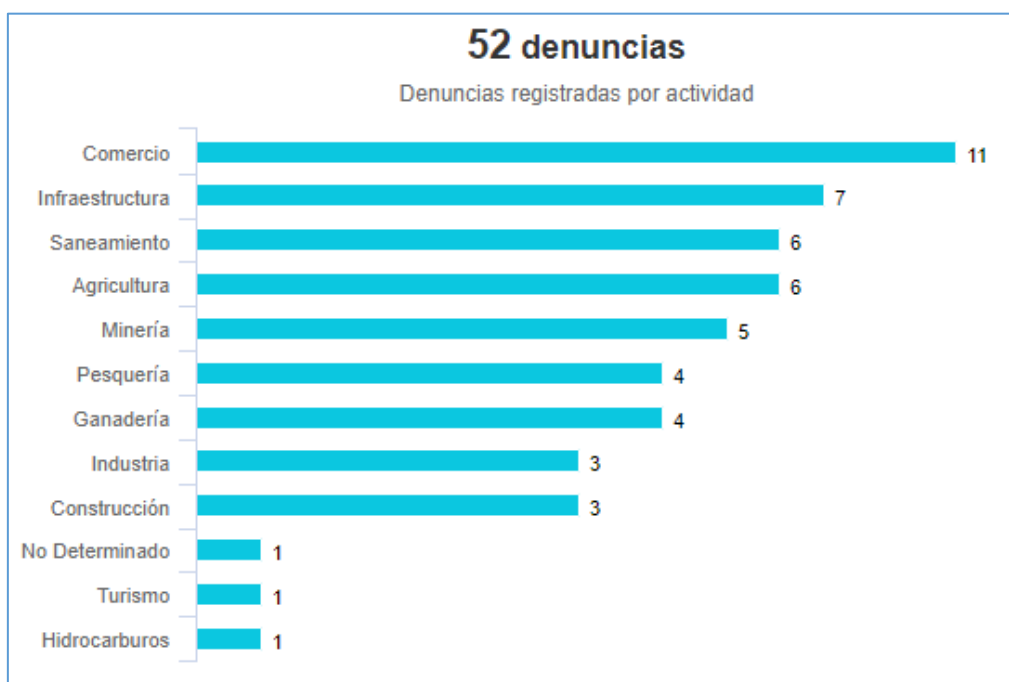

Tomado de: Portal Interactivo de Fiscalización Ambiental  
Fuente: OEFA, 29 de junio de 2020

## 6. GASTO PÚBLICO AMBIENTAL EN TACNA

### Gasto Público Ambiental (Millones S/)

Año	Concepto	Tacna	Nacional
2019	PIM	44.3	4,008.3
	Devengado	37.6	3,244.3
	%	85.0%	80.9%
2018	PIM	42.3	3 953.7
	Devengado	37.0	3 273.9
	%	87.3%	82.8%
2017	PIM	36.1	3 539.3
	Devengado	29.5	2 922.7
	%	81.8%	82.6%
2016	PIM	37.7	3 355.3
	Devengado	33.5	2 783.4
	%	88.8%	83.0%
2015	PIM	31.5	3 029.8
	Devengado	26.3	2 542.5
	%	83.4%	83.9%

Fuente: Ministerio de Economía y Finanzas - MEF.  
Tomado de: Transparencia económica  
Actualizado al: 15 de junio de 2020.