PERÚ Ministerio del Ambiente

"Decenio de la Igualdad de Oportunidades para mujeres y hombres"
"Año del Fortalecimiento de la Soberanía Nacional"
"Año del Bicentenario del Congreso de la República del Perú"

TIERRA SOLO HAY UNA

BICENTENARIO DEL PERÚ 2021 - 2024

Reporte Estadístico Departamental

Diciembre 2022

sinia
Sistema Nacional de Información Ambiental

Dirección General de Educación, Ciudadanía e Información Ambiental
Dirección de Información, Investigación e Innovación Ambiental

Central Telefónica: 611-6000
www.minam.gob.pe

TACNA

ASPECTOS GENERALES

n.°	Provincias	km²	%	n.° Hab.	%
1	Tacna	8 066,11	50,18	306 363	93,03
2	Candarave	2 261,10	14,07	6 102	1,85
3	Jorge Basadre	2 928,72	18,22	10 773	3,27
4	Tarata	2 819,96	17,54	6 094	1,85
	TOTAL	**16 075,89**	**100,00**	**329 332**	**100,00**

Fuente: Instituto Nacional de Estadística e Informática – INEI

PRESENCIA DEL SECTOR AMBIENTE EN TACNA

Son 07 los organismos adscritos al Ministerio del Ambiente, los que se distribuyen en el territorio nacional de acuerdo a las actividades que desarrolla.

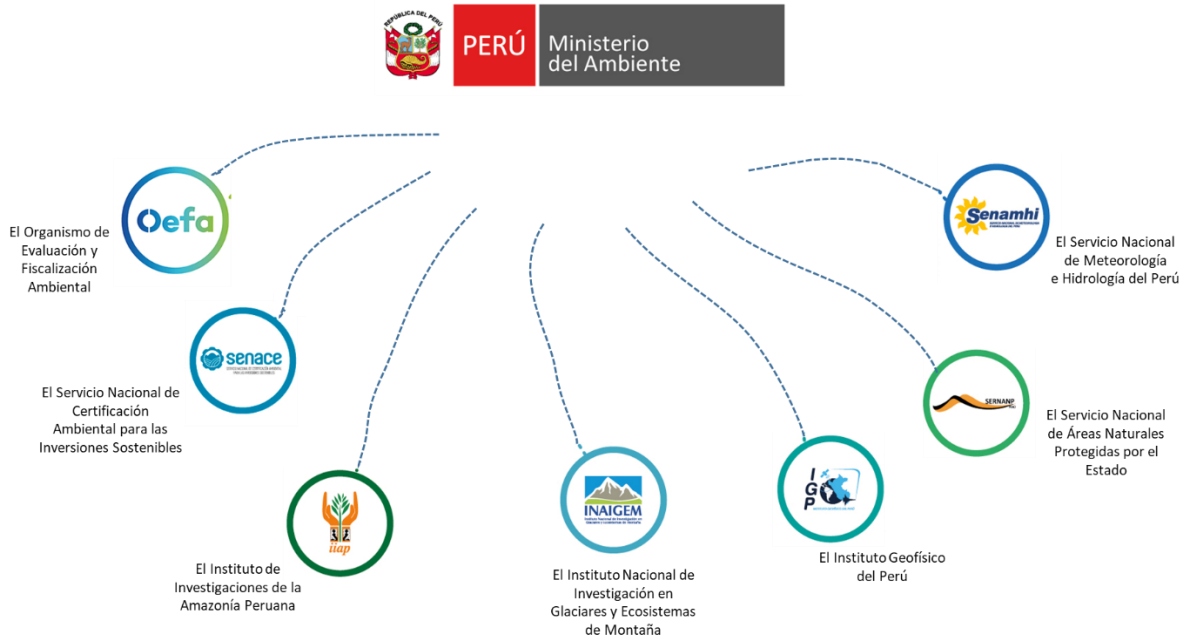

1. ÁREAS NATURALES PROTEGIDAS EN TACNA

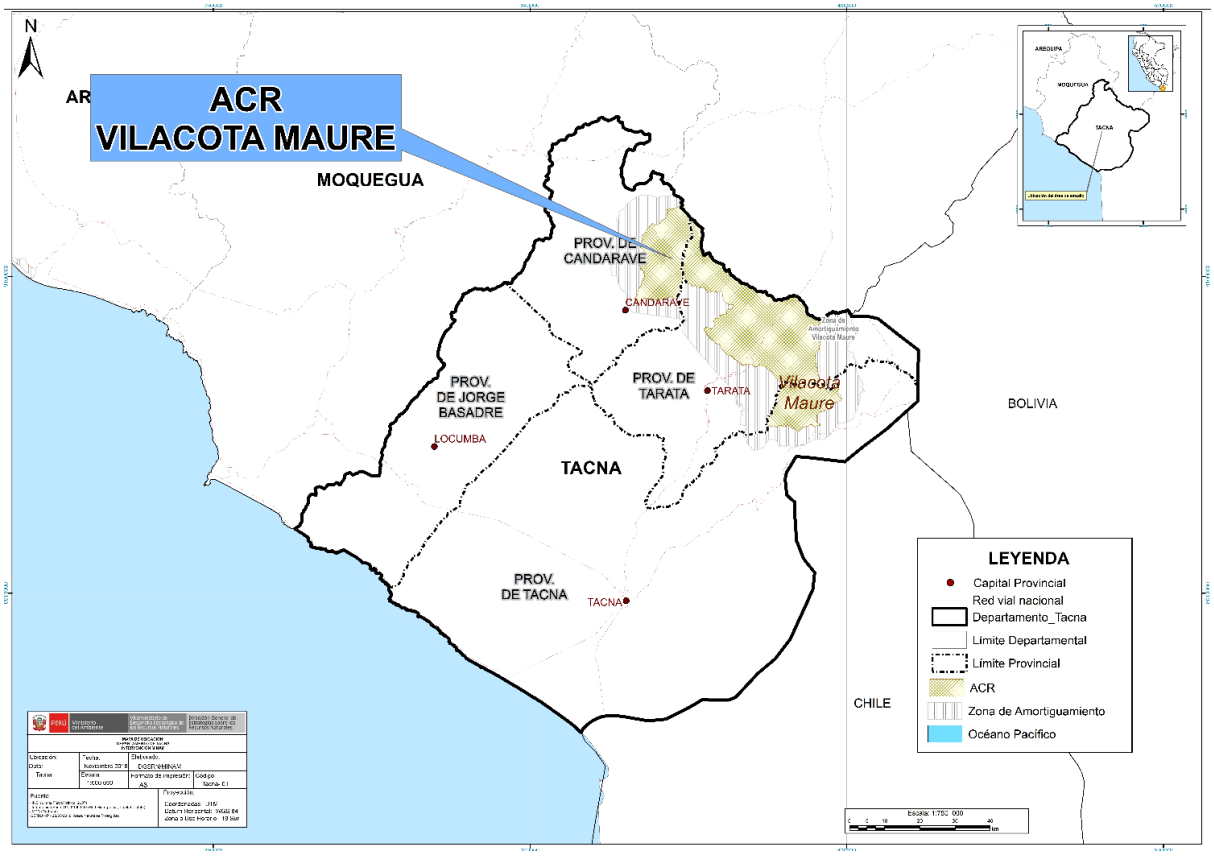

n.°	Nombre	Categoría	Fecha de creación	Superficie (has)
1	Vilacota Maure	Área de Conserv. Regional	2009	124 313,18
	TOTAL			**124 313,18**

Fuente: Servicio Nacional de Áreas Naturales Protegidas por el Estado – SERNANP, nov. 2022

2. EVOLUCIÓN DE ÁREAS DEGRADADAS EN TACNA

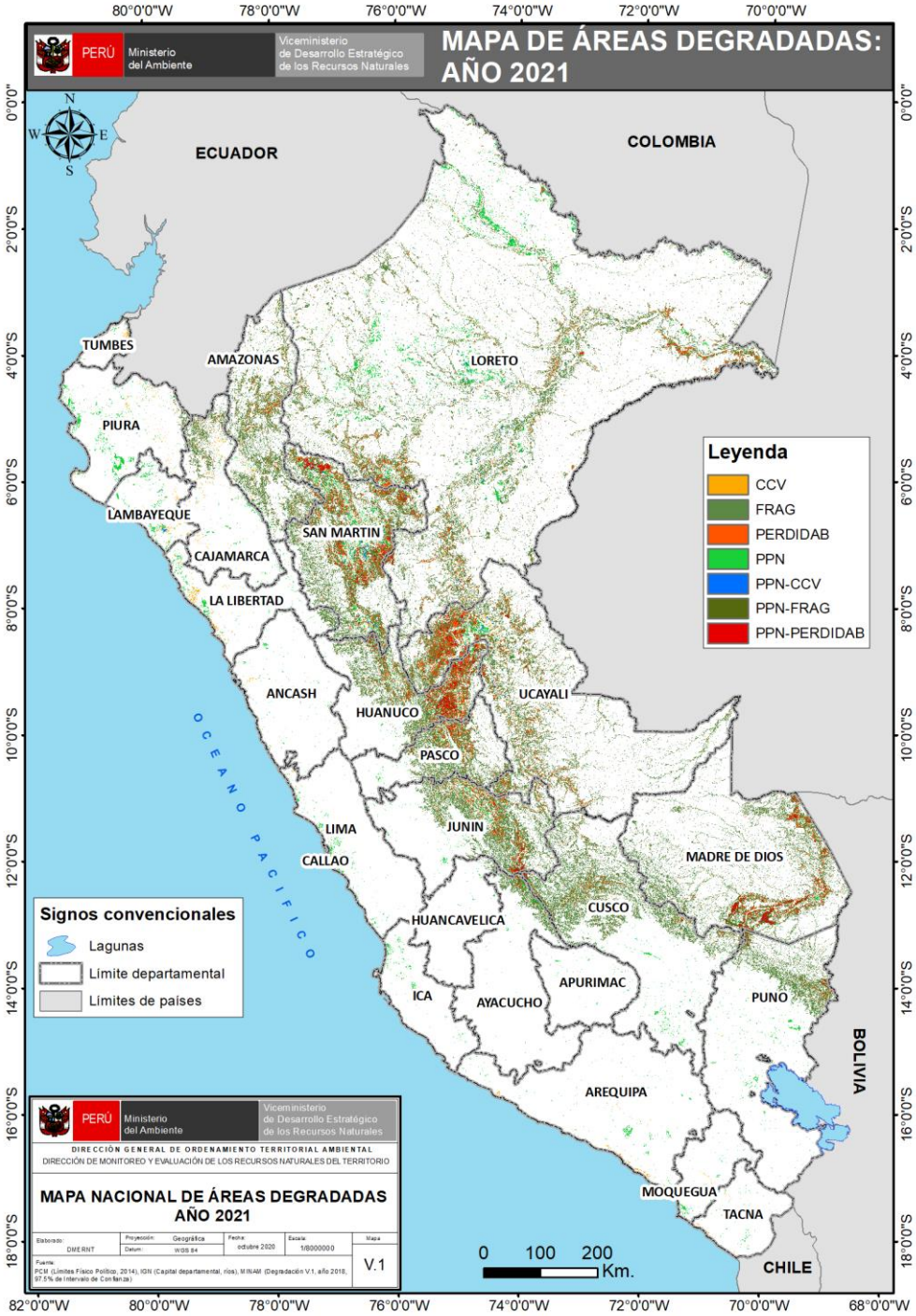

Ámbito	Superficie degradada (ha)						
	2015	2016	2017	2018	2019	2020	2021
Nacional	16 856 218,44	17 324 080,02	17 477 107,29	17 577 507,51	18 012 378,87	18 615 703,68	19 071 366,39
Tacna	23 616,63	31 055,67	29 619,36	23 798,52	23 803,47	15 446,97	15 274,17

Fuente: Dirección General de Ordenamiento Territorial Ambiental y de la Gestión Integrada de los Recursos Naturales, dic. 2022

3. LA ZONIFICACIÓN ECOLÓGICA ECONÓMICA (ZEE) EN EL PERÚ Y EN TACNA

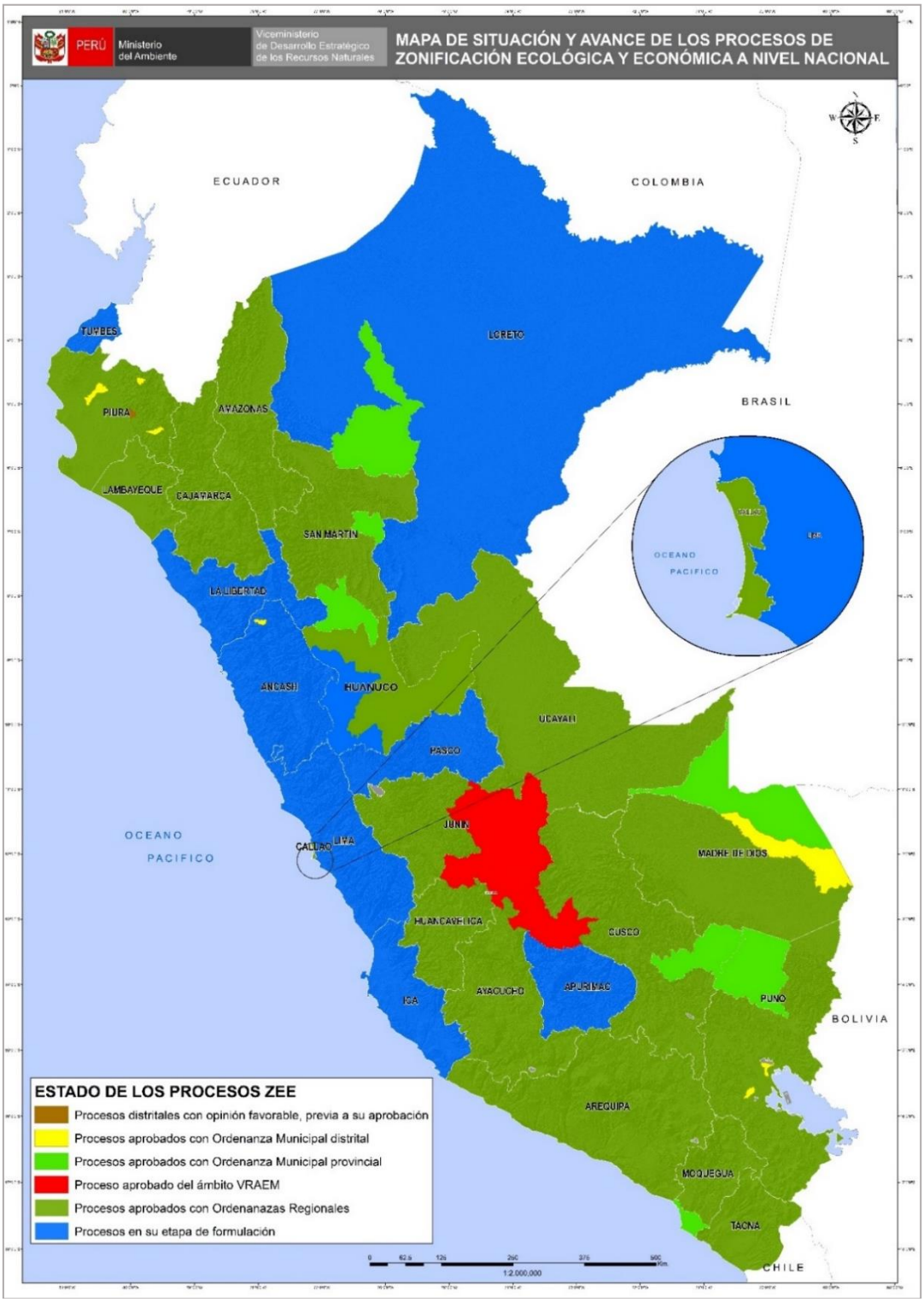

Fuente: Dirección General de Ordenamiento Territorial Ambiental y de la Gestión Integrada de los Recursos Naturales, dic. 2022

4. GESTIÓN INTEGRAL DE LOS RESIDUOS SÓLIDOS EN TACNA

Generación de Residuos Sólidos, 2021

4 provincias = **81 mil toneladas al año de residuos sólidos municipales**

n.°	Provincia	Generación Municipal Anual (t/año)	Generación Municipal Diaria (t/día)	Generación Municipal Per Cápita (kg/hab./día)
1	Candarave	839,82	2,30	0,47
2	Jorge Basadre	2 345,63	6,43	0,67
3	Tacna	77 709,89	212,90	0,63
4	Tarata	928,98	2,55	0,52
	Total	**81 824,32**	**224,18**	**0,63**

Fuente: Dirección General de Gestión de Residuos Sólidos, dic. 2022

Manejo de los Residuos Sólidos Municipales

Disposición Final	U.M.	Valor
Infraestructuras de Disposición Final[1]	n.°	00
Municipalidades disponen en Rellenos Sanitarios[2]	n.°	00
Cantidad de residuos dispuestos adecuadamente[2]	t/año	00
Porcentaje de residuos dispuestos adecuadamente[2]	%	00
Áreas degradadas para la recuperación[3]	n.°	39
Áreas degradadas para la reconversión[3]	n.°	00

Nota:
(1) Incluye rellenos sanitarios y celdas transitorias ubicados en jurisdicción

Fuente:
(1) y (2) Dirección General de Gestión de Residuos Sólidos, MINAM, dic. 2022
(3) Organismo de Evaluación y Fiscalización Ambiental - OEFA, jun 2022

5. EVALUACIÓN, CERTIFICACIÓN Y FISCALIZACIÓN AMBIENTAL EN TACNA

Instrumentos de Gestión Ambiental elaborados por las consultoras ambientales ene 2016 - nov 2022

IGA por subsector Tacna Departamento

Subsector	Tipo	Aprobado	Desaprobado	Desistimiento	En Evaluación	Otros	Total general
Agricultura	EVAP	4				2	6
	ITS		1				1
	Otros	1					1
	Total	5	1			2	8
Electricidad	EVAP	1					1
	MEIA-d	1					1
	Total	2					2
Minería	ITS	9		2			11
	MEIA-d	1					1
	Otros	2					2
	PPC	1			1		2
	Total	13		2	1		16
Transportes	EVAP	2	1			1	4
	MEIA-d				1		1
	Total	2	1		1	1	5
Total general		22	2	2	2	3	31

Aprobado · Desaprobado · Desistimiento · En Evaluación · Otros · Total general

https://www.senace.gob.pe/senace-en-cifras/portal-interactivo-de-consultoras-ambientales/

* MEIA-d: Modificatoria de un Estudio de Impacto Ambiental detallada
* EVAP: Revisión de la Evaluación Preliminar
* ITS: Informe Técnico Sustentatorio
* Estado Otros: improcedentes, inadmisibles, desistidos, etc.
* Tipo Otros: TdR, PPC, etc.

Fuente: SENACE, ene 2016 - nov 2022

6. FISCALIZACIÓN AMBIENTAL EN TACNA

Actividades Económicas Directamente Fiscalizables por el OEFA

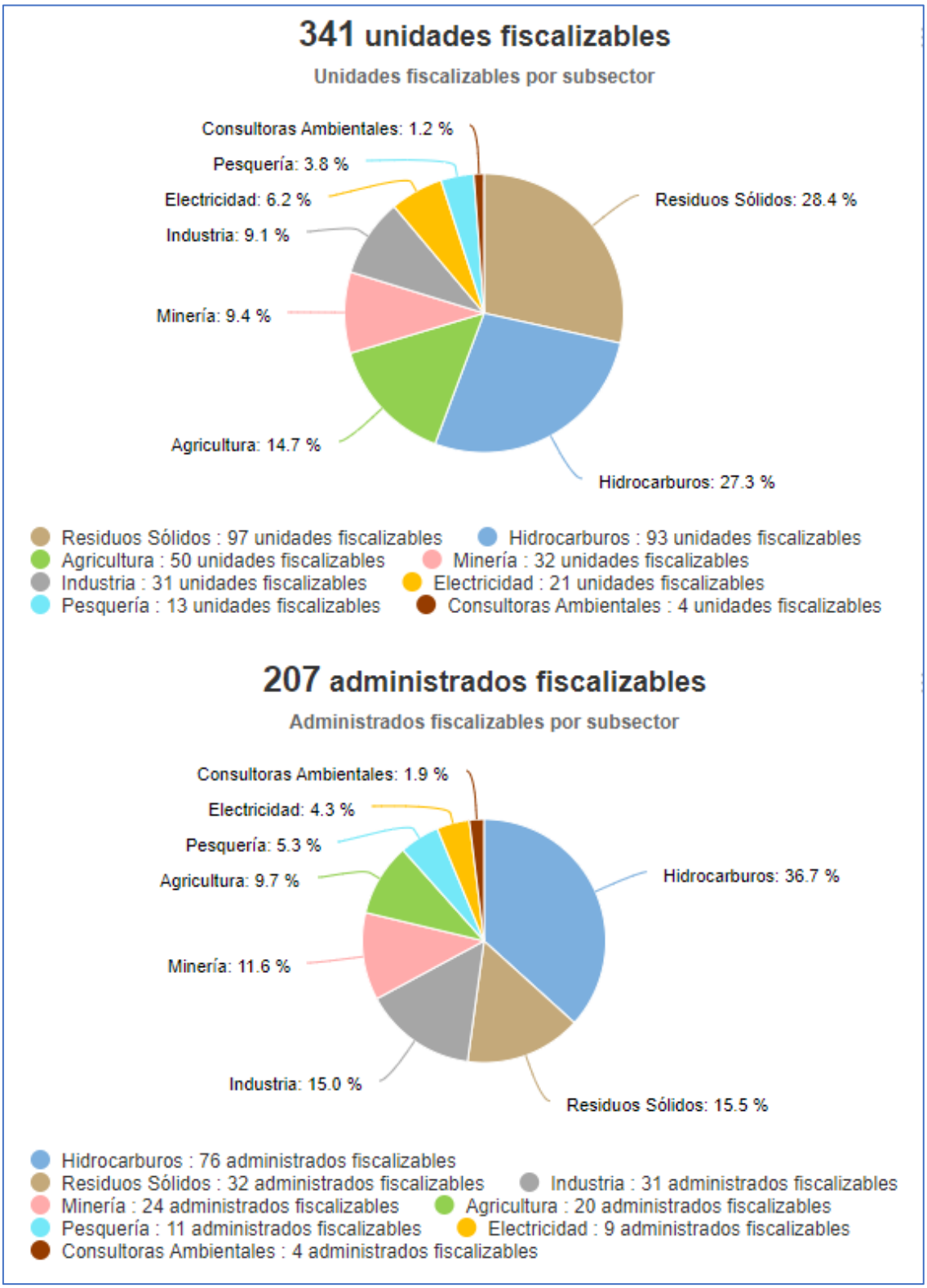

Tomado de: Portal Interactivo de Fiscalización Ambiental
Fuente: OEFA, 27 de dic. de 2022

Denuncias registradas por el OEFA 2018-2022

(actualizado al 31 de octubre de 2022)

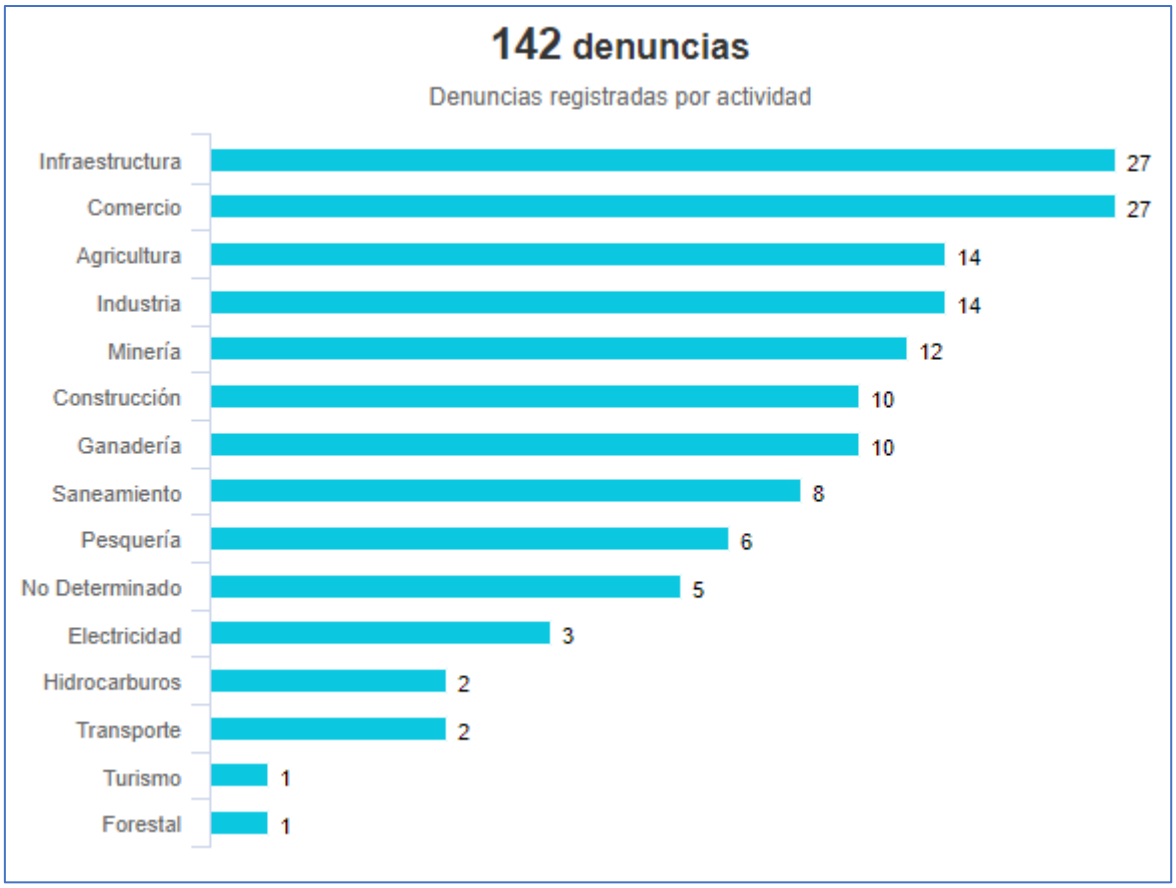

Tomado de: Portal Interactivo de Fiscalización Ambiental
Fuente: OEFA, 27 de dic. de 2022

7. GASTO PÚBLICO AMBIENTAL EN TACNA

Gasto Público Ambiental (Millones S/)

Ámbito	PIM (S/)				Devengado (S/)				Porcentaje (%)			
	2019	2020	2021	2022 a/	2019	2020	2021	2022 a/	2019	2020	2021	2022 a/
Tacna	44,26	49,41	54,46	62,56	37,60	36,58	44,49	41,10	85,0	74,0	81,7	65,7
Nacional	**4 008,33**	**4 309,21**	**4 462,92**	**4 729,54**	**3 244,31**	**3417,31**	**3 657,95**	**3 583,89**	**80,9**	**79,3**	**82,0**	**75,8**

Fuente: Ministerio de Economía y Finanzas - MEF.
Tomado de: Transparencia económica / Actualizado al: 30 de noviembre de 2022
https://apps5.mineco.gob.pe/transparencia/mensual/default.aspx?y=2019&ap=ActProy