

# TACNA



## Datos Generales

N°	Provincias	Km <sup>2</sup>	%	N° Hab.	%
1	Tacna	8,066.11	50.18%	306,363	93.03%
2	Candarave	2,261.10	14.07%	6,102	1.85%
3	Jorge Basadre	2,928.72	18.22%	10,773	3.27%
4	Tarata	2,819.96	17.54%	6,094	1.85%
<b>TOTAL</b>		<b>16,075.89</b>	<b>100%</b>	<b>329,332</b>	<b>100%</b>

Fuente: Instituto Nacional de Estadística e Informática – INEI, 2017



PERÚ

Ministerio del Ambiente

EL PERÚ PRIMERO

## PRESENCIA DEL SECTOR AMBIENTE EN TACNA

Son 07 los organismos adscritos al Ministerio del Ambiente, los que se distribuyen en el territorio nacional de acuerdo a las actividades que desarrolla.

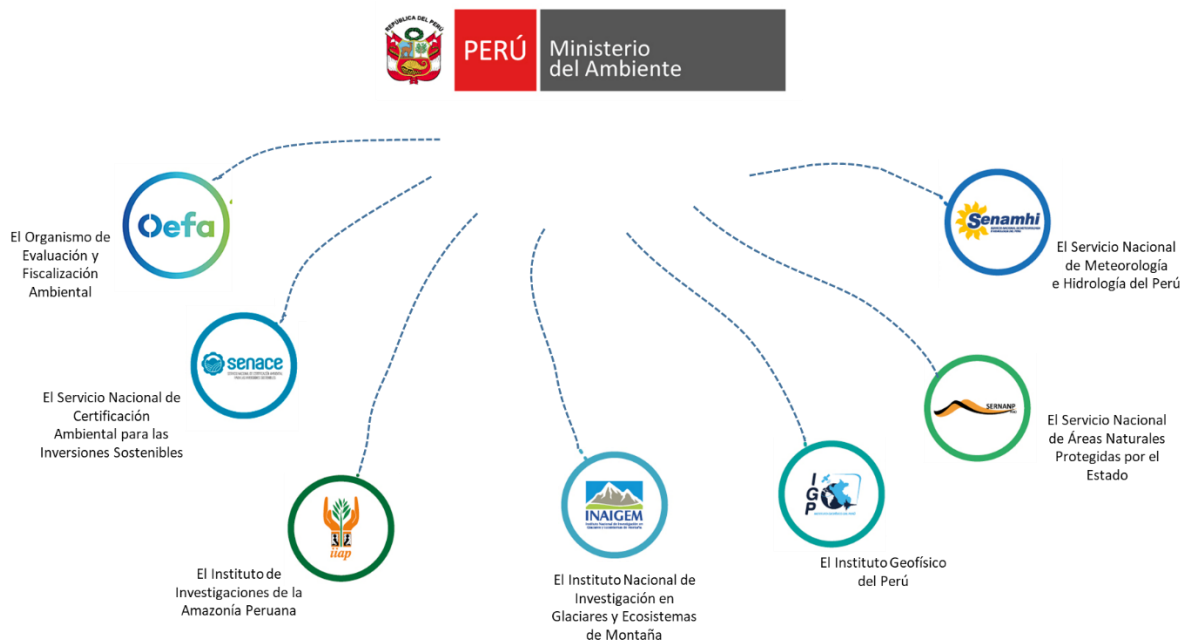

### EN TACNA SE CUENTA CON LOS SIGUIENTES ADSCRITOS:



**SERNANP:** 01 ANP: 01 área de conservación regional



**SENAMHI:** 01 Dirección Zonal (DZ<sub>7</sub>) y 27 estaciones: 22 estaciones meteorológicas y 05 estaciones hidrológicas.



**OEFA:** 1 oficina desconcentrada en Tacna.

# PERÚ NATURAL

## 1. ÁREAS NATURALES PROTEGIDAS EN TACNA

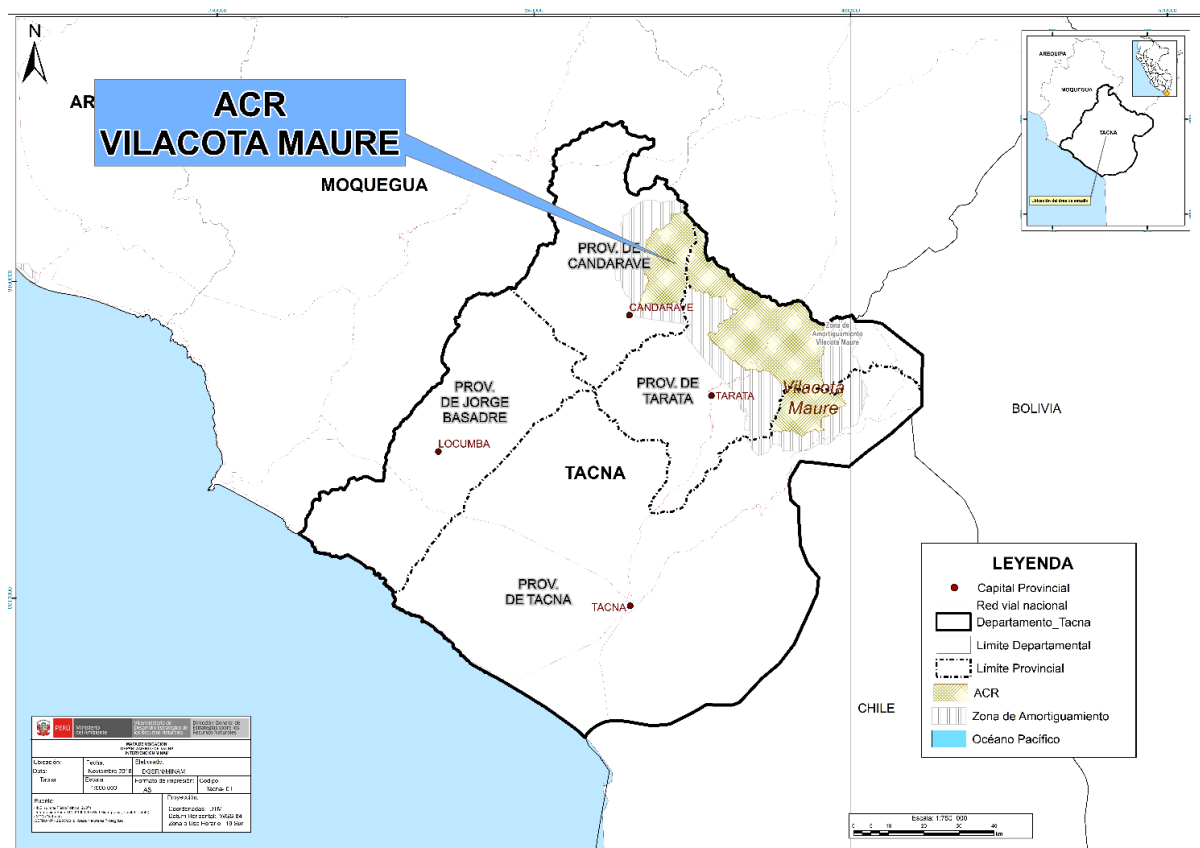

N°	Nombre	Categoría	Fecha de creación	Superficie (has)
1	Vilacota Maure	Área de Conservación Regional	2009	124,313.18
TOTAL				124,313.18

Fuente: Servicio Nacional de Áreas Naturales Protegidas por el Estado – SERNANP, dic 2019.



## 2. LA ZONIFICACIÓN ECOLÓGICA ECONÓMICA (ZEE) EN EL PERÚ Y EN TACNA

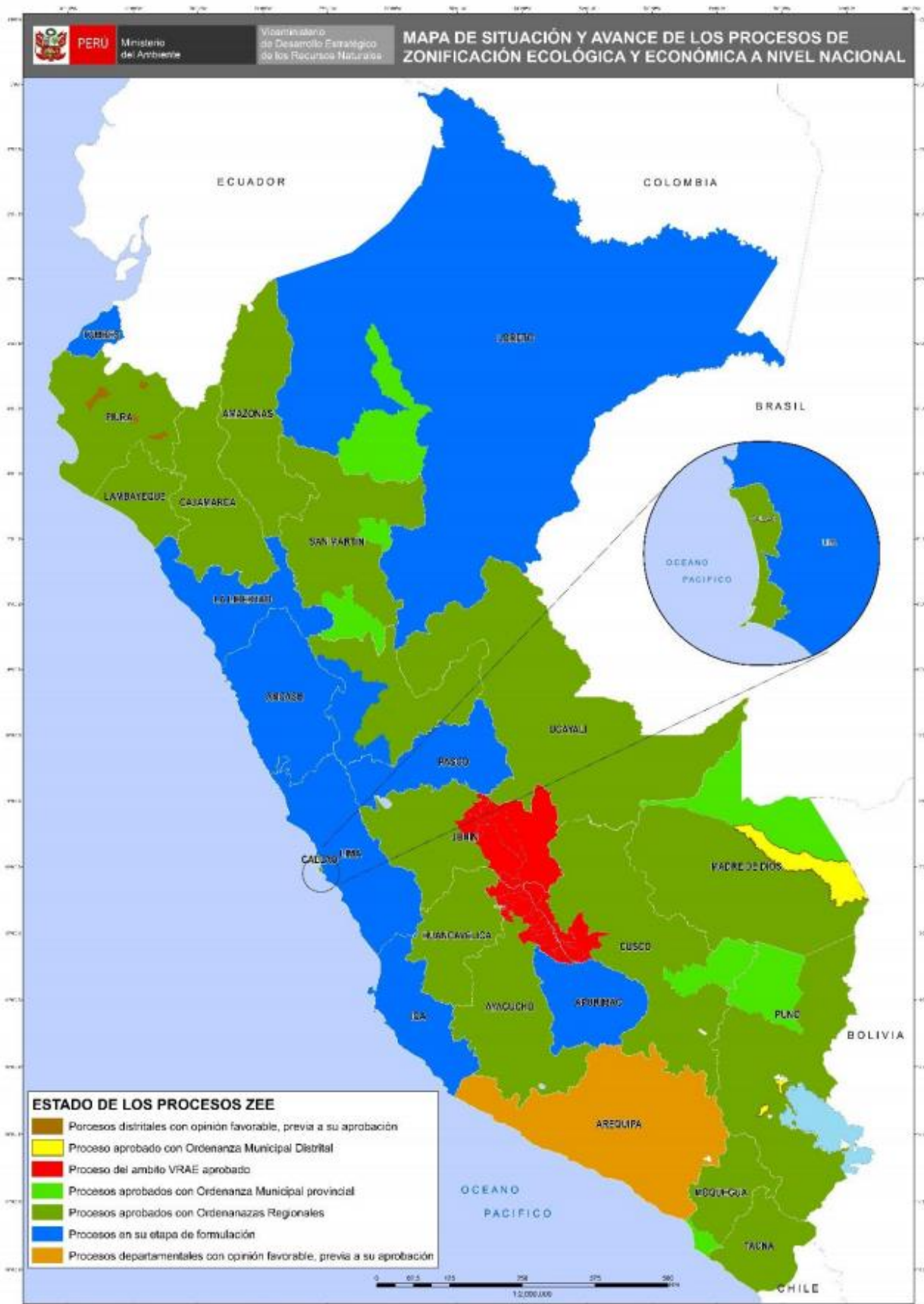

Fuente: Dirección General de Ordenamiento Territorial Ambiental, ago 2019

# PERÚ LIMPIO

## 3. GESTIÓN INTEGRAL DE LOS RESIDUOS SÓLIDOS EN TACNA

### Generación de Residuos Sólidos, 2018

4 provincias

=

**72 mil toneladas al año de  
residuos sólidos municipales**

N°	Provincia	Generación Municipal Anual (t/año)	Generación Municipal Diaria (t/día)	Generación Municipal Per Cápita (kg/hab./día)
1	Candarave	858.78	2.35	0.53
2	Jorge Basadre	2,344.70	6.42	0.69
3	Tacna	68,085.05	186.53	0.64
4	Tarata	892.35	2.44	0.59
	<b>Total</b>	<b>72,180.88</b>	<b>197.76</b>	<b>0.61</b>

Fuente:

Dirección General de Gestión de Residuos Sólidos, MINAM, dic 2019

### Manejo de los Residuos Sólidos

Disposición Final	N°
Rellenos sanitarios <sup>1</sup>	00
Áreas degradadas para la Recuperación (2018) <sup>2</sup>	37
Áreas degradadas para la Reconversión (2018) <sup>3</sup>	00
Disponen en rellenos sanitarios <sup>4</sup>	00

Fuente:

(1) Dirección General de Gestión de Residuos Sólidos, MINAM, dic 2019

(2) y (3) Organismo de Evaluación y Fiscalización Ambiental - OEFA, 2018

(4) Dirección General de Gestión de Residuos Sólidos, MINAM, dic 2019

## 4. EVALUACIÓN, CERTIFICACIÓN Y FISCALIZACIÓN AMBIENTAL EN TACNA

### Expedientes en Estado de Resolución Evaluados bajo responsabilidad del Senace, ene 2016 - nov 2019

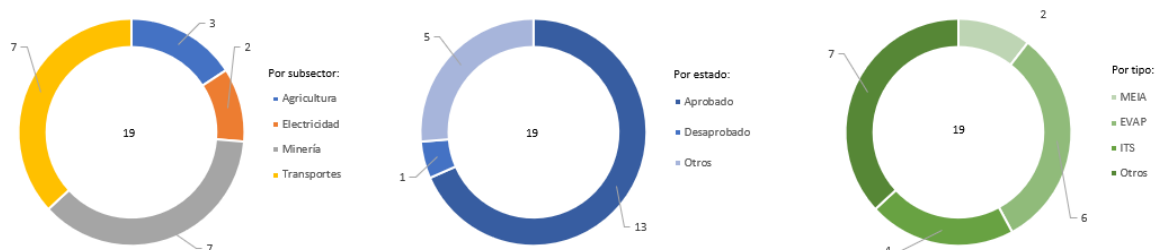

### Expedientes en Estado de Resolución Evaluados por tipo de Actividad, bajo responsabilidad del Senace, ene 2016 - nov 2019

Estado	Tipo	Agricultura	Electricidad	Minería	Transportes	Total General
Aprobado	MEIA		1	1		2
	EVAP		1		2	3
	ITS			4		4
	Otros	1		2	1	4
Desaprobado	EVAP				1	1
Otros	EVAP	1			1	2
	Otros	1			2	3
<b>Total general</b>		<b>3</b>	<b>2</b>	<b>7</b>	<b>7</b>	<b>19</b>

- \* MEIA: Modificatoria de un Estudio de Impacto Ambiental
- \* EVAP: Revisión de la Evaluación Preliminar
- \* ITS: Informe Técnico Sustentatorio
- \* Estado Otros: improcedentes, inadmisibles, desistidos, etc.
- \* Tipo Otros: TdR, PPC, etc.

Fuente: SENACE, ene 2016 - nov 2019  
 Elaborado por: DGE CIA – DIIA, dic 2019

## 5. FISCALIZACIÓN AMBIENTAL EN TACNA

### Actividades Económicas Directamente Fiscalizables por el Oefa

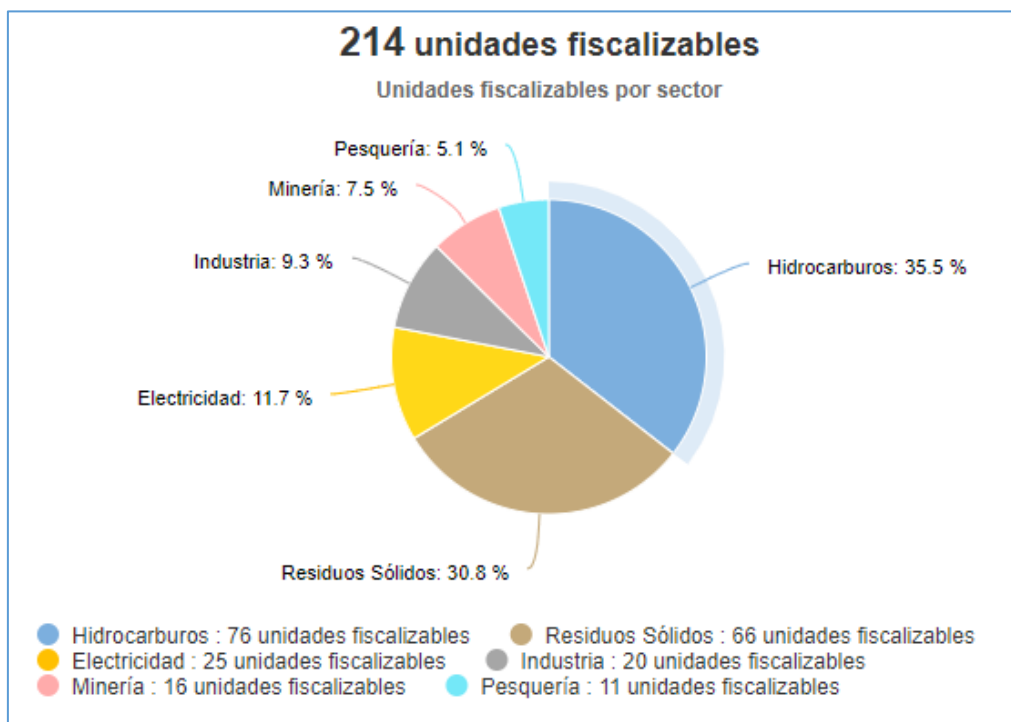

Tomado de: Portal Interactivo de Fiscalización Ambiental  
Fuente: OEFA, 26 de diciembre de 2019

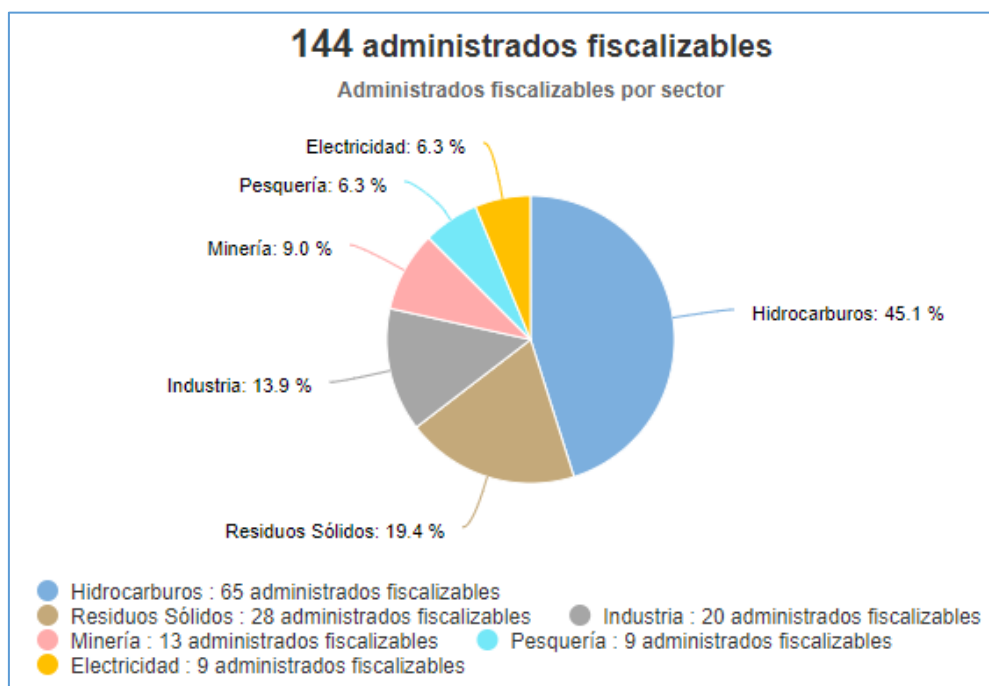

Tomado de: Portal Interactivo de Fiscalización Ambiental  
Fuente: OEFA, 26 de diciembre de 2019

## Denuncias registradas por el Oefa 2018-2019 (actualizado a octubre)



Tomado de: Portal Interactivo de Fiscalización Ambiental  
Fuente: OEFA, 26 de diciembre de 2019

## 6. CONFLICTOS SOCIO AMBIENTALES EN TACNA

Ubicación	Caso	Descripción
Tacna	Bosque de Protección Alto Mayo (BPAM)	<p><b><u>Empresa Anglo American iniciará actividades de exploración para nuevo proyecto minero en Tacna</u></b></p> <p>23/12/2019 La empresa Anglo American habría conseguido la aprobación de un informe técnico que la autoriza para el desarrollo de actividades de exploración en el proyecto minero Almira ubicado en terrenos pertenecientes a la comunidad campesina Susapaya (distrito de Sitajara, provincia de Tarata, departamento de Tacna). Según el mencionado informe, para la determinación de la presencia de oro y cobre está previsto el desarrollo de doce sondajes, distribuidos en 10 plataformas de perforación diamantina orientadas a la determinación de la forma, el tonelaje y el contenido metálico de las zonas mineralizadas en el referido proyecto.</p> <p>Fuente:</p> <ol style="list-style-type: none"><li><a href="https://larepublica.pe/sociedad/2019/12/22/anglo-american-exploraria-terrenos-para-nueva-mina-de-oro-y-cobre-en-tacna-lrsd/">https://larepublica.pe/sociedad/2019/12/22/anglo-american-exploraria-terrenos-para-nueva-mina-de-oro-y-cobre-en-tacna-lrsd/</a></li><li><a href="https://larepublica.pe/sociedad/2019/12/23/tacna-anglo-american-explorara-si-hay-oro-y-cobre-en-susapaya-lrsd/">https://larepublica.pe/sociedad/2019/12/23/tacna-anglo-american-explorara-si-hay-oro-y-cobre-en-susapaya-lrsd/</a></li></ol>

Fuente: OGASA - MINAM, dic 2019





## 7. GASTO PÚBLICO AMBIENTAL EN TACNA

### Gasto Público Ambiental (Millones S/)

Año	Concepto	Tacna	Nacional
2019	PIM	44.1	3,969.3
	Devengado	30.7	2,764.5
	%	69.7%	69.6%
2018	PIM	42.3	3 953.7
	Devengado	37.0	3 273.9
	%	87.3%	82.8%
2017	PIM	36.1	3 539.3
	Devengado	29.5	2 922.7
	%	81.8%	82.6%
2016	PIM	37.7	3 355.3
	Devengado	33.5	2 783.4
	%	88.8%	83.0%
2015	PIM	31.5	3 029.8
	Devengado	26.3	2 542.5
	%	83.4%	83.9%

Fuente: Ministerio de Economía y Finanzas - MEF.

Tomado de: Transparencia económica

Actualizado al: 30 de noviembre de 2019.