

TACNA



Datos Generales

N°	Provincias	Km ²	%	N° Hab.	%
1	Tacna	8,066.11	50.18%	306,363	93.03%
2	Candarave	2,261.10	14.07%	6,102	1.85%
3	Jorge Basadre	2,928.72	18.22%	10,773	3.27%
4	Tarata	2,819.96	17.54%	6,094	1.85%
	TOTAL	16,075.89	100%	329,332	100%

Fuente: Instituto Nacional de Estadística e Informática – INEI, 2017



PERÚ

Ministerio del Ambiente

EL PERÚ PRIMERO

PRESENCIA DEL SECTOR AMBIENTE EN TACNA

Son 07 los organismos adscritos al Ministerio del Ambiente, los que se distribuyen en el territorio nacional de acuerdo a las actividades que desarrolla.

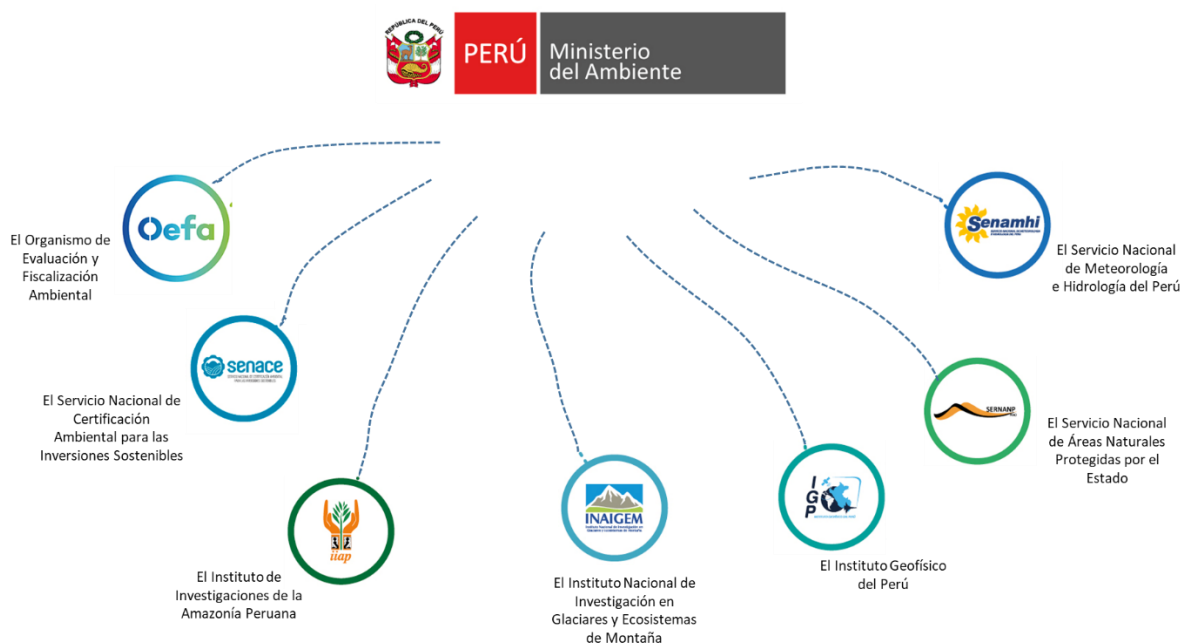

EN TACNA SE CUENTA CON LOS SIGUIENTES ADSCRITOS:



SERNANP: 01 ANP: 01 área de conservación regional



SENAMHI: 01 Dirección Zonal (DZ₇) y 27 estaciones: 22 estaciones meteorológicas y 05 estaciones hidrológicas.



OEFA: 1 oficina desconcentrada en Tacna.

PERÚ NATURAL

1. ÁREAS NATURALES PROTEGIDAS EN TACNA

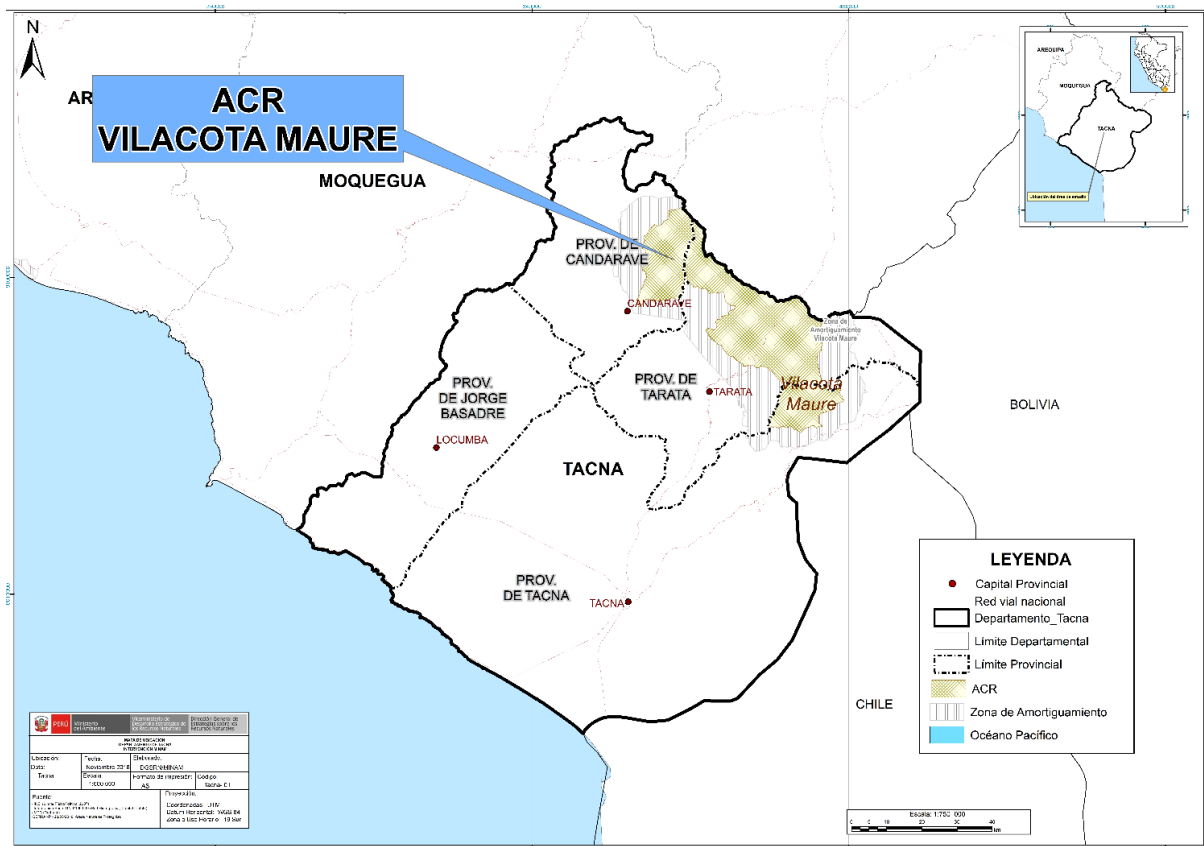

N°	Nombre	Categoría	Fecha de creación	Superficie (has)
1	Vilacota Maure	Área de Conservación Regional	2009	124,313.18
TOTAL				124,313.18

Fuente: Servicio Nacional de Áreas Naturales Protegidas por el Estado – SERNANP, nov 2020

2. EVOLUCIÓN DE ÁREAS DEGRADADAS POR ECOSISTEMAS EN TACNA

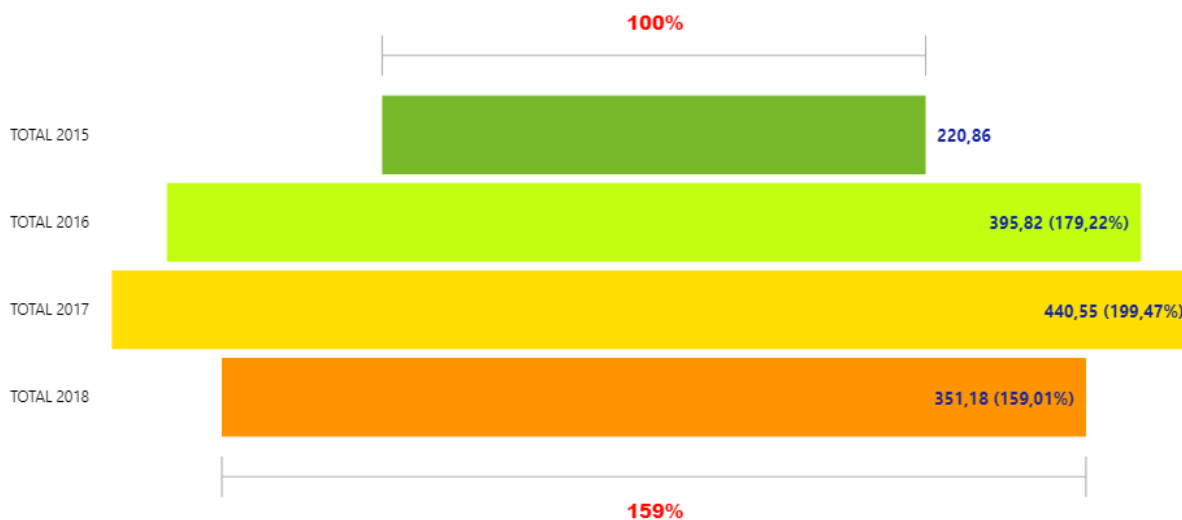

Fuente: Dirección General de Ordenamiento Territorial Ambiental, nov 2020

ECOSISTEMA	TOTAL 2015	TOTAL 2016	TOTAL 2017	TOTAL 2018
Bofedal	152,19	258,21	267,93	227,88
Bosque relictos altoandino (Queñual y otros)	18,18	29,61	21,60	27,45
Desierto costero	18,27	46,62	70,02	43,65
Humedal costero	0,00	0,00	0,00	0,00
Loma costera	0,00	0,00	0,00	0,00
Matorral andino	0,00	10,08	9,27	9,27
Pajonal de puna seca	7,02	9,72	25,11	14,58
Zona periglacial y glaciar	25,20	41,58	46,62	28,35
Total	220,86	395,82	440,55	351,18

Fuente: Dirección General de Ordenamiento Territorial Ambiental, nov 2020

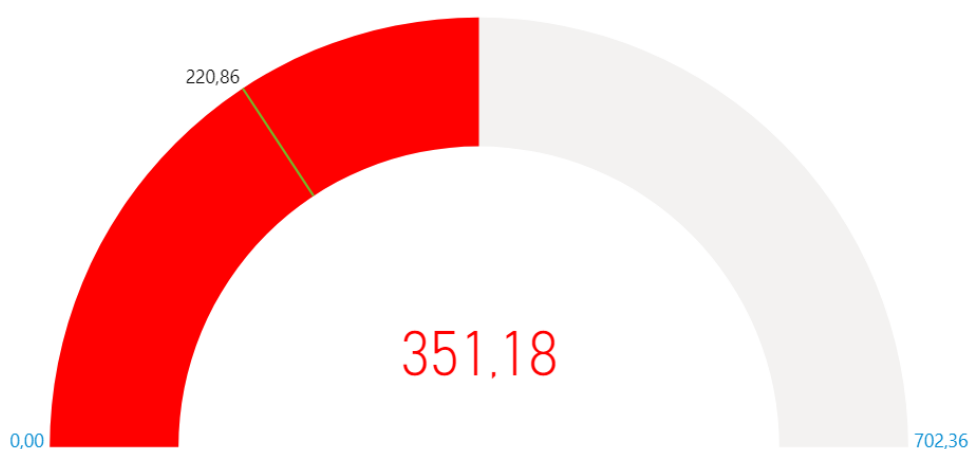

Fuente: Dirección General de Ordenamiento Territorial Ambiental, nov 2020



3. LA ZONIFICACIÓN ECOLÓGICA ECONÓMICA (ZEE) EN EL PERÚ Y EN TACNA

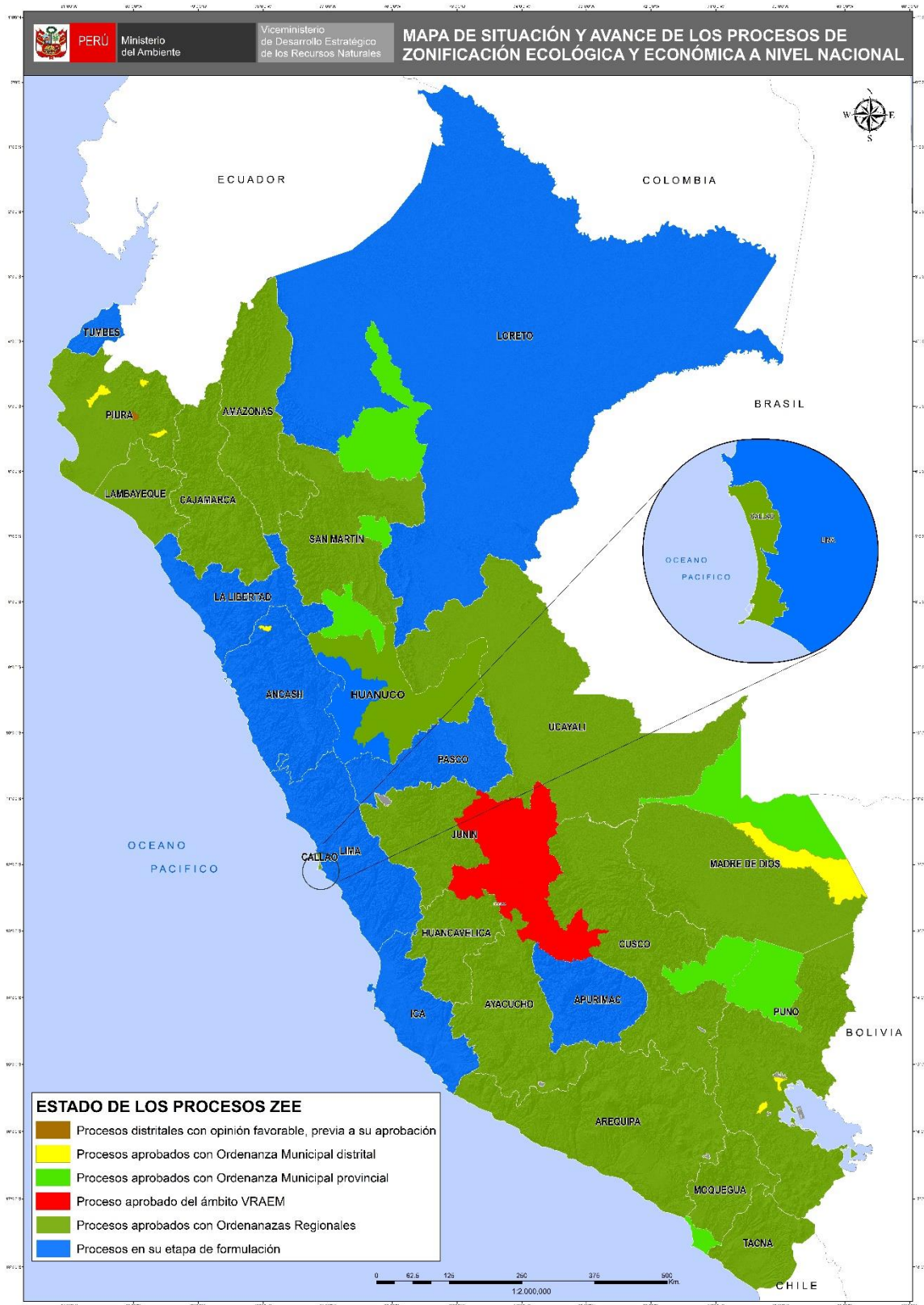

Fuente: Dirección General de Ordenamiento Territorial Ambiental, nov 2020

PERÚ LIMPIO

4. GESTIÓN INTEGRAL DE LOS RESIDUOS SÓLIDOS EN TACNA

Generación de Residuos Sólidos, 2019

4 provincias

=

**76 mil toneladas al año de
residuos sólidos municipales**

N°	Provincia	Generación Municipal Anual (t/año)	Generación Municipal Diaria (t/día)	Generación Municipal Per Cápita (kg/hab./día)
1	Candarave	920.46	2.52	0.50
2	Jorge Basadre	2,273.89	6.23	0.68
3	Tacna	72,063.91	197.44	0.61
4	Tarata	997.17	2.73	0.54
	Total	76,255.42	208.92	0.61

Fuente:

Dirección General de Gestión de Residuos Sólidos, MINAM, jun 2020

Manejo de los Residuos Sólidos

Disposición Final	N°
Infraestructuras de Disposición Final ¹	00
Disponen en Rellenos Sanitarios ²	00
Áreas Degradadas para la Recuperación ³	37
Áreas Degradadas para la Reconversión ³	00

(1) Incluye rellenos sanitarios y rellenos de seguridad ubicados en jurisdicción

(2) Cantidad de municipios de la jurisdicción que disponen en rellenos sanitarios

Fuente:

(1) y (2) Dirección General de Gestión de Residuos Sólidos, MINAM, jun 2020

(3) Organismo de Evaluación y Fiscalización Ambiental - OEFA, 2020

5. EVALUACIÓN, CERTIFICACIÓN Y FISCALIZACIÓN AMBIENTAL EN TACNA

Expedientes en Estado de Resolución Evaluados bajo responsabilidad del Senace, ene 2016 - oct 2020

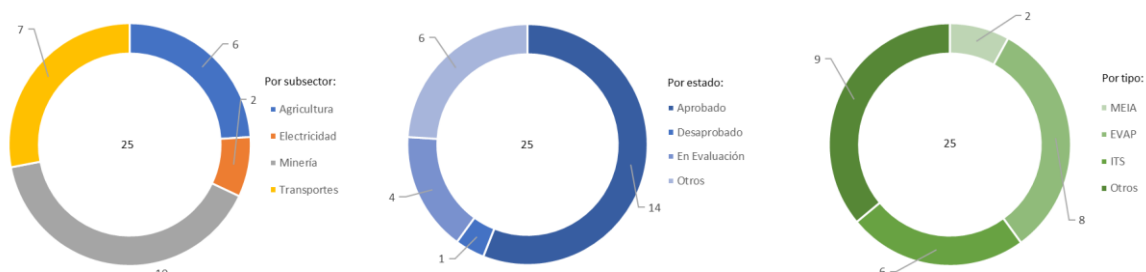

Expedientes en Estado de Resolución Evaluados por tipo de Actividad, bajo responsabilidad del Senace, ene 2016 – oct 2020

Estado	Tipo	Agricultura	Electricidad	Minería	Transportes	Total General
Aprobado	MEIA		1	1		2
	EVAP		1		2	3
	ITS			5		5
	Otros	1		2	1	4
Desaprobado	EVAP				1	1
En evaluación	EVAP	2				2
	Otros	1		1		2
Otros	EVAP	1			1	2
	ITS			1		1
	Otros	1			2	3
Total general		6	2	10	7	25

- * MEIA: Modificatoria de un Estudio de Impacto Ambiental
- * EVAP: Revisión de la Evaluación Preliminar
- * ITS: Informe Técnico Sustentatorio
- * Estado Otros: improcedentes, inadmisibles, desistidos, etc.
- * Tipo Otros: TdR, PPC, etc.

Fuente: SENACE, ene 2016 – oct 2020
 Elaborado por: DGE CIA – DIIA, nov 2020

6. FISCALIZACIÓN AMBIENTAL EN TACNA

Actividades Económicas Directamente Fiscalizables por el Oefa

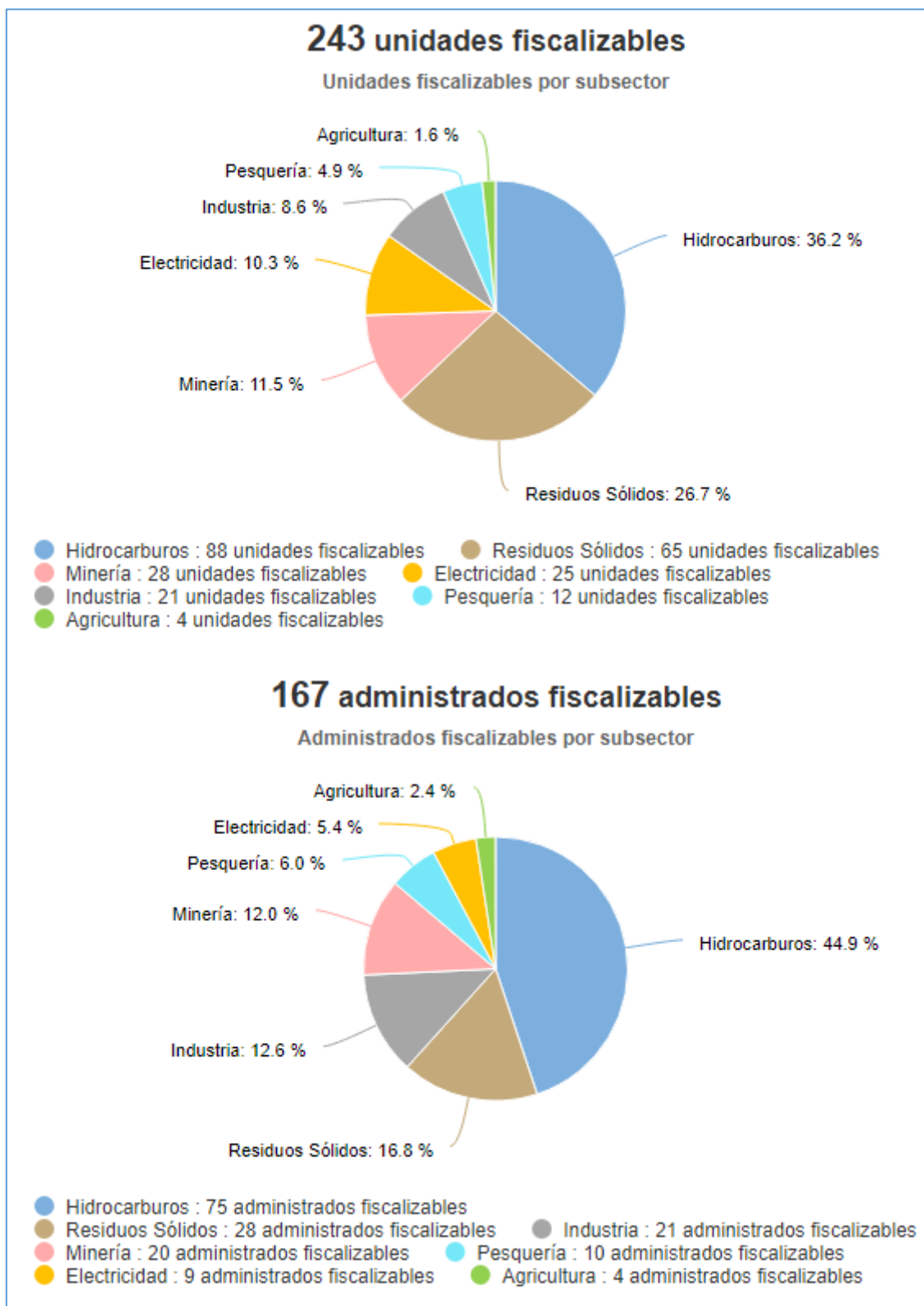

Tomado de: Portal Interactivo de Fiscalización Ambiental
Fuente: OEFA, 27 de nov de 2020

Denuncias registradas por el Oefa 2018-2020

(actualizado a set 2020)

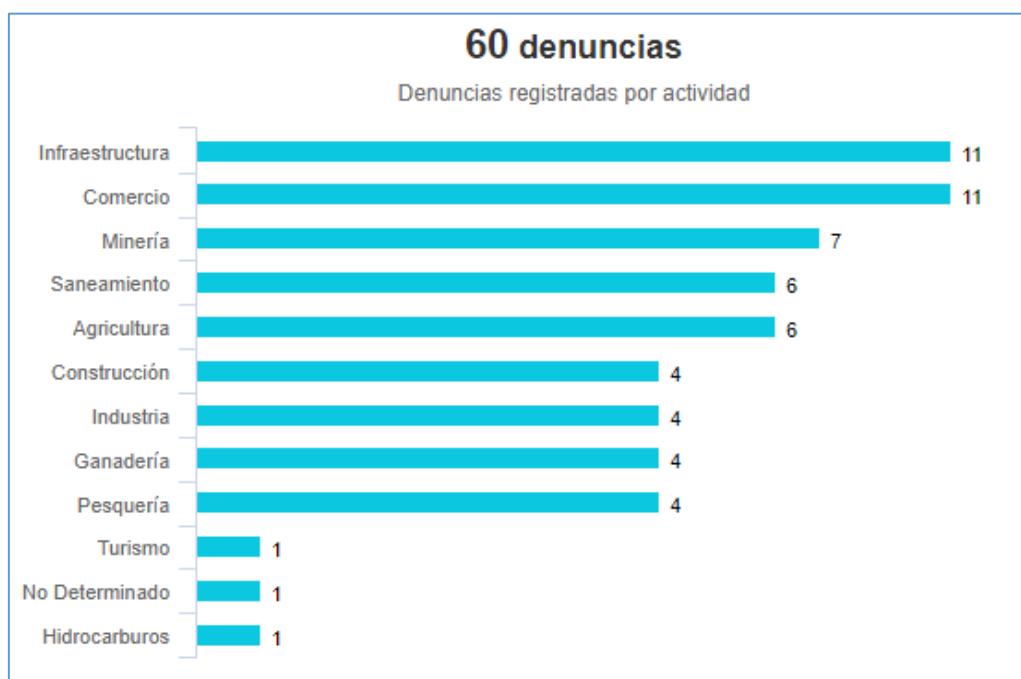

Tomado de: Portal Interactivo de Fiscalización Ambiental
Fuente: OEFA, 27 de nov de 2020

7. GASTO PÚBLICO AMBIENTAL EN TACNA

Gasto Público Ambiental (Millones S/)

Año	Concepto	Tacna	Nacional
2020	PIM	51.2	4 225.1
	Devengado	26.7	2 501.9
	%	52.1	59.2
2019	PIM	44.3	4 008.3
	Devengado	37.6	3 244.3
	%	85.0	80.9
2018	PIM	42.3	3 953.7
	Devengado	37.0	3 273.9
	%	87.3	82.8
2017	PIM	36.1	3 539.3
	Devengado	29.5	2 922.7
	%	81.8	82.6
2016	PIM	37.7	3 355.3
	Devengado	33.5	2 783.4
	%	88.8	83.0
2015	PIM	31.5	3 029.8
	Devengado	26.3	2 542.5
	%	83.4	83.9

Fuente: Ministerio de Economía y Finanzas - MEF.
Tomado de: Transparencia económica
Actualizado al: 31 de octubre de 2020