

SAN MARTÍN

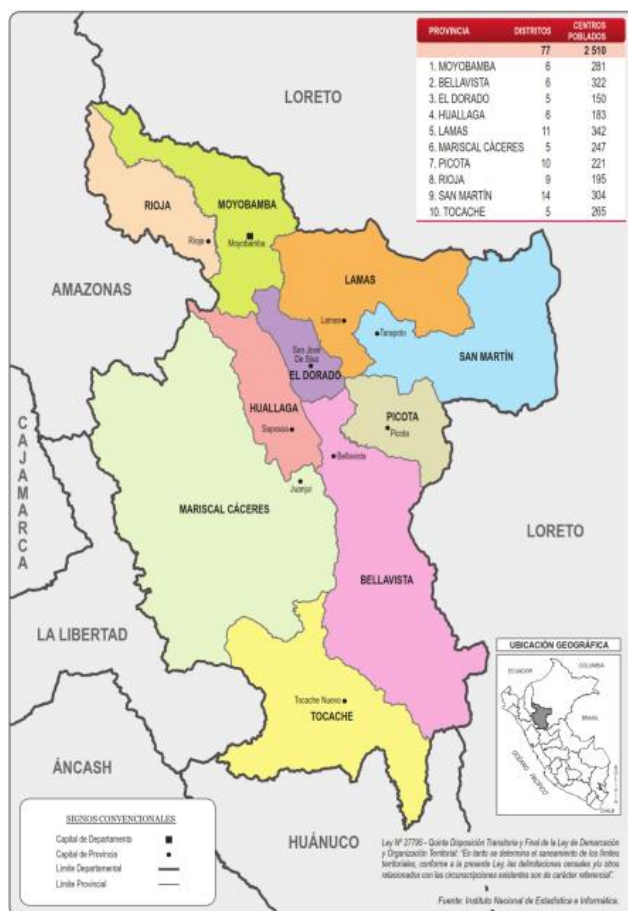

Datos Generales

N°	Provincias	Km ²	%	N° Hab.	%
1	Moyobamba	3,772.31	7.36%	122,365	15.04%
2	Bellavista	8,033.19	15.66%	55,033	6.77%
3	El Dorado	1,298.14	2.53%	36,752	4.52%
4	Huallaga	2,380.85	4.64%	27,506	3.38%
5	Lamas	5,082.54	9.91%	81,521	10.02%
6	Mariscal Cáceres	14,498.73	28.27%	64,626	7.95%
7	Picota	2,171.41	4.23%	40,545	4.98%
8	Rioja	2,535.04	4.94%	122,544	15.07%
9	San Martín	5,650.42	11.02%	193,095	23.74%
10	Tocache	5,865.44	11.44%	69,394	8.53%
	TOTAL	51,288.07	100%	813,381	100%

Fuente: Instituto Nacional de Estadística e Informática – INEI, 2017



PERÚ

Ministerio del Ambiente

EL PERÚ PRIMERO

PRESENCIA DEL SECTOR AMBIENTE EN SAN MARTÍN

Son 07 los organismos adscritos al Ministerio del Ambiente, los que se distribuyen en el territorio nacional de acuerdo a las actividades que desarrolla.

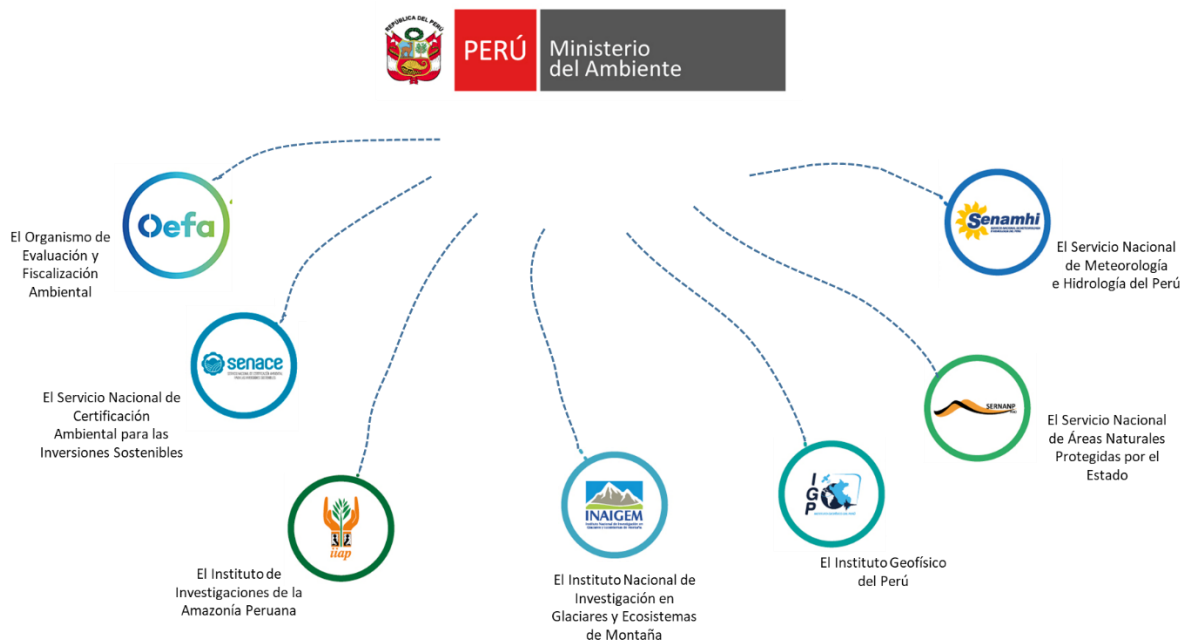

EN SAN MARTÍN SE CUENTA CON LOS SIGUIENTES ADSCRITOS Y PROGRAMAS:



SERNANP: 03 Jefaturas o Sedes Administrativas y 13 ANP: 02 parques nacionales, 01 bosque de protección, 02 áreas de conservación regional, 08 áreas de conservación privada.



PROGRAMA BOSQUES: 01 Sede Regional; 13 comunidades; 110,396.08 hectáreas.



SENAMHI: 01 Dirección Zonal (DZ₉) y 48 estaciones: 37 estaciones meteorológicas y 11 estaciones hidrológicas.



OEFA: 01 oficina desconcentrada en Tarapoto.



IIAP: 01 oficina desconcentrada en Tarapoto.

PERÚ NATURAL

1. ÁREAS NATURALES PROTEGIDAS EN SAN MARTÍN

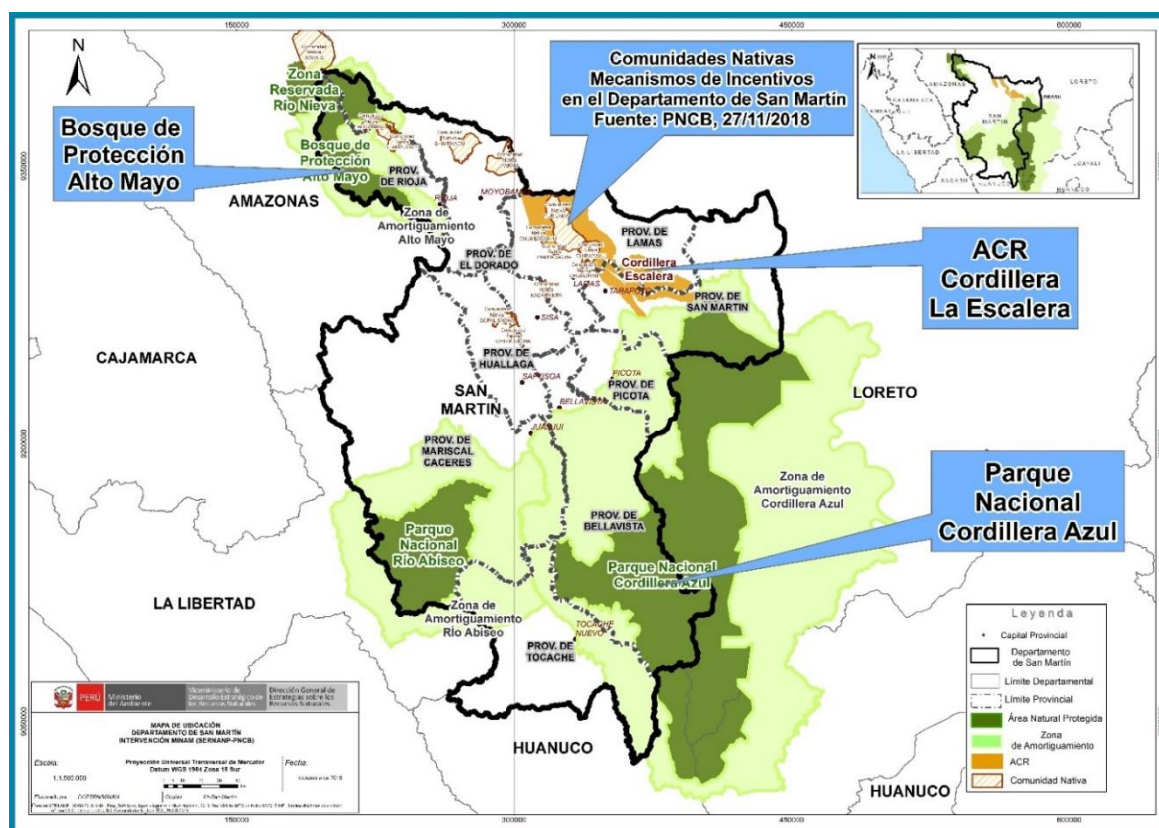

N°	Nombre	Categoría	Fecha de creación	Superficie (has)
1	Cordillera Azul (San Martín/Loreto/Ucayali/Huánuco)	Parque Nacional	2001	1,353,190.85
2	Río Abiseo	Parque Nacional	1983	274,520.00
3	Alto Mayo	Bosque de Protección	1987	182,000.00
4	Cordillera Escalera	Área de Conservación Regional	2005	149,870.00
5	Bosques de Shunté y Mishollo	Área de Conservación Regional	2018	191 405.53
6	Tambo Ilusión	Área de Conservación Privada	2010	14.29
7	Juningue	Área de Conservación Privada	2011	39.12
8	Larga Vista I	Área de Conservación Privada	2013	22.32
9	Larga Vista II	Área de Conservación Privada	2013	22.50
10	Pucunucho	Área de Conservación Privada	2013	23.50
11	Ronsoco Cocha	Área de Conservación Privada	2015	363.68
12	Palmonte	Área de Conservación Privada	2016	14.31
13	Las Naranjas	Área de Conservación Privada	2018	30.00
TOTAL				2,151,516.10

Fuente: Servicio Nacional de Áreas Naturales Protegidas por el Estado – SERNANP, nov 2020

2. LOS BOSQUES EN SAN MARTÍN Y LA DEFORESTACIÓN

MAPA DE LA COBERTURA Y PÉRDIDA DE BOSQUE HÚMEDO AMAZÓNICO AL 2018

San Martín

Superficie total del departamento: 5 101 407 ha



Pérdida 2018



Bosque húmedo amazónico al 2018

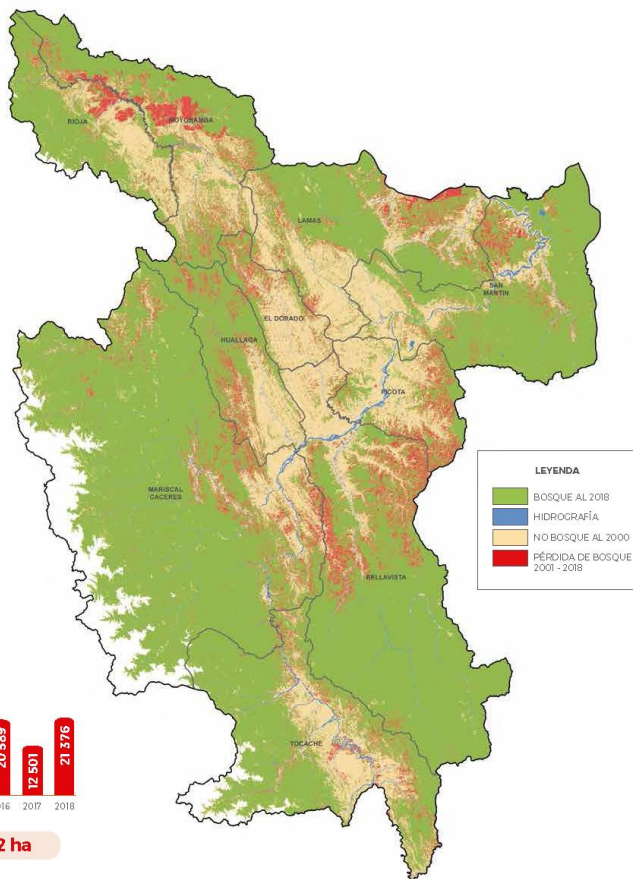

Pérdida anual: 2001-2018

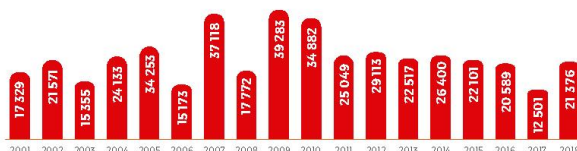

Total: 436 512 ha

Cobertura y pérdida de bosques por provincia

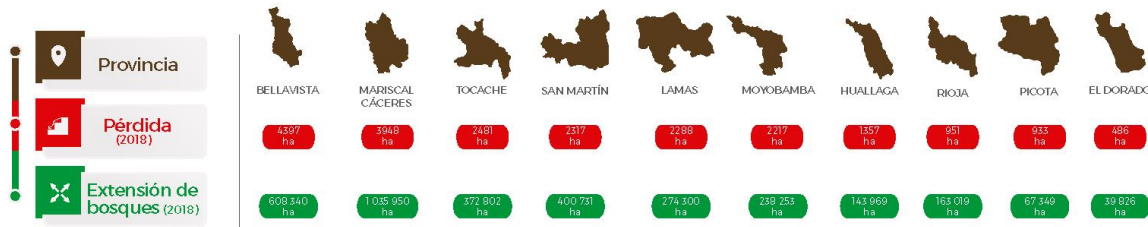

Contacto:
www.bosques.gob.pe
bosques@bosques.gob.pe
[/programabosques.peru](https://www.facebook.com/programabosques.peru)
[@ProgramaBosques](https://twitter.com/ProgramaBosques)
 Programa Bosques Oficial



Contacto:
www.serfor.gob.pe
informes@serfor.gob.pe
[/SerforPeru](https://www.facebook.com/SerforPeru)
[@SerforPeru](https://twitter.com/SerforPeru)
 Serfor Perú

Elaborado por: Ministerio del Ambiente, Programa Nacional de Conservación de Bosques para la Mitigación del Cambio Climático. [Av. República de Panamá N° 3030, piso 14, San Isidro, Lima, Perú] Primera Edición: diciembre de 2019. Tiraje: 100 ejemplares. Hecho el Depósito Legal en la Biblioteca Nacional del Perú N° 2019-39051. Impreso por: Edukperu E.I.R.L. [Calle Economistas M2 A Lt. 14 Urb. El Heraldo, San Juan de Lurigancho, Lima, Perú, | Diciembre de 2019.

3. EVOLUCIÓN DE ÁREAS DEGRADADAS POR ECOSISTEMAS EN SAN MARTÍN

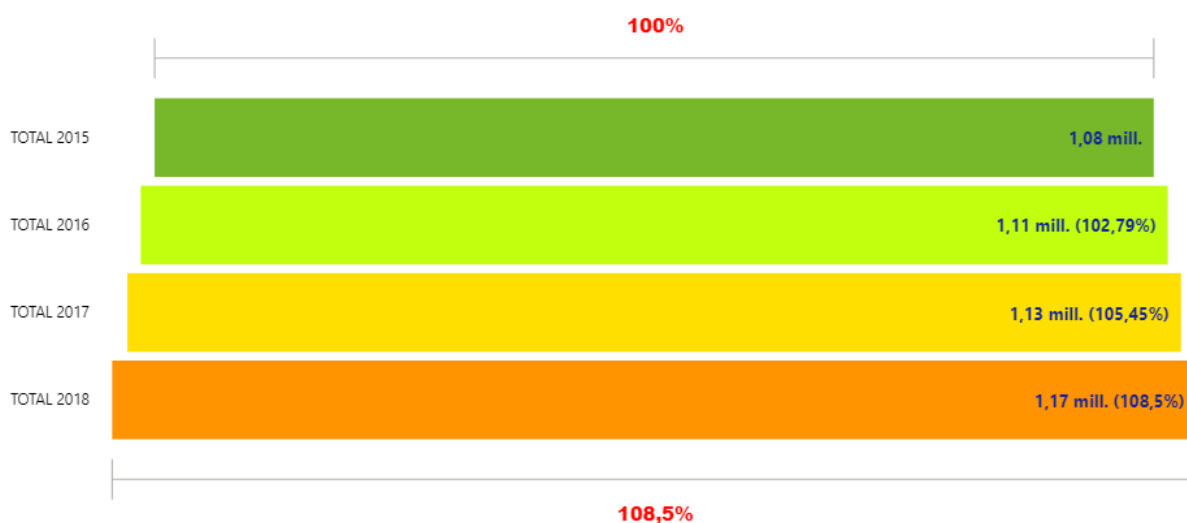

Fuente: Dirección General de Ordenamiento Territorial Ambiental, nov 2020

ECOSISTEMA	TOTAL 2015	TOTAL 2016	TOTAL 2017	TOTAL 2018
Bofedal	0,00	0,00	0,00	0,00
Bosque altimontano (Pluvial) de Yunga	49.338,27	49.403,43	50.036,22	51.564,24
Bosque aluvial inundable	91.408,32	94.240,53	96.471,27	99.341,19
Bosque basimontano de Yunga	45.737,28	45.692,28	47.079,09	47.574,27
Bosque de colina alta	79.187,94	82.198,53	84.277,17	86.557,50
Bosque de colina baja	8.143,47	8.425,08	8.772,48	9.187,56
Bosque de terraza no inundable	27.654,21	28.854,63	29.542,05	30.380,58
Bosque estacionalmente seco oriental (Huallaga, Ene - Perené, Urubamba)	2.613,96	2.135,61	2.222,01	2.502,00
Bosque montano de Yunga	7.002,63	6.854,04	7.137,81	7.471,53
Jalca	3.415,68	3.440,97	3.466,08	3.542,40
Pantano de palmeras	159,84	151,92	163,62	172,71
Vegetación secundaria	761.276,25	784.573,02	805.438,89	829.133,91
Total	1.075.937,85	1.105.970,04	1.134.606,69	1.167.427,89

Fuente: Dirección General de Ordenamiento Territorial Ambiental, nov 2020

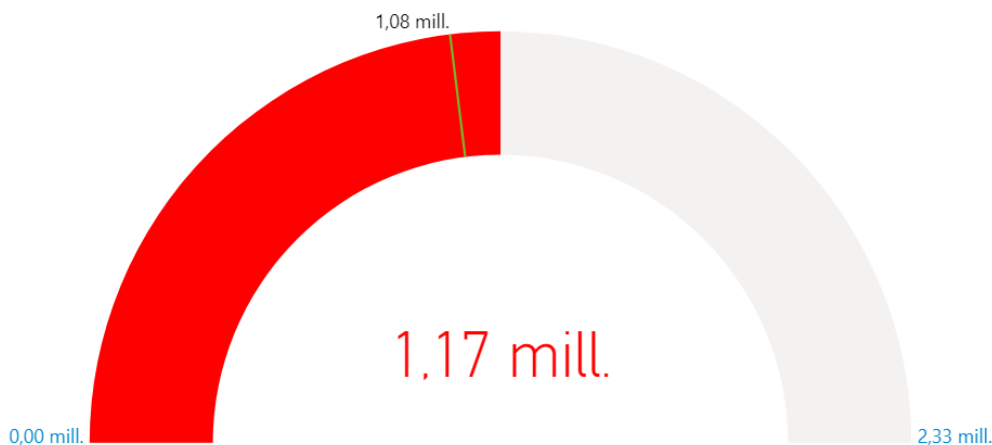

Fuente: Dirección General de Ordenamiento Territorial Ambiental, nov 2020



4. LA ZONIFICACIÓN ECOLÓGICA ECONÓMICA (ZEE) EN EL PERÚ Y EN SAN MARTÍN

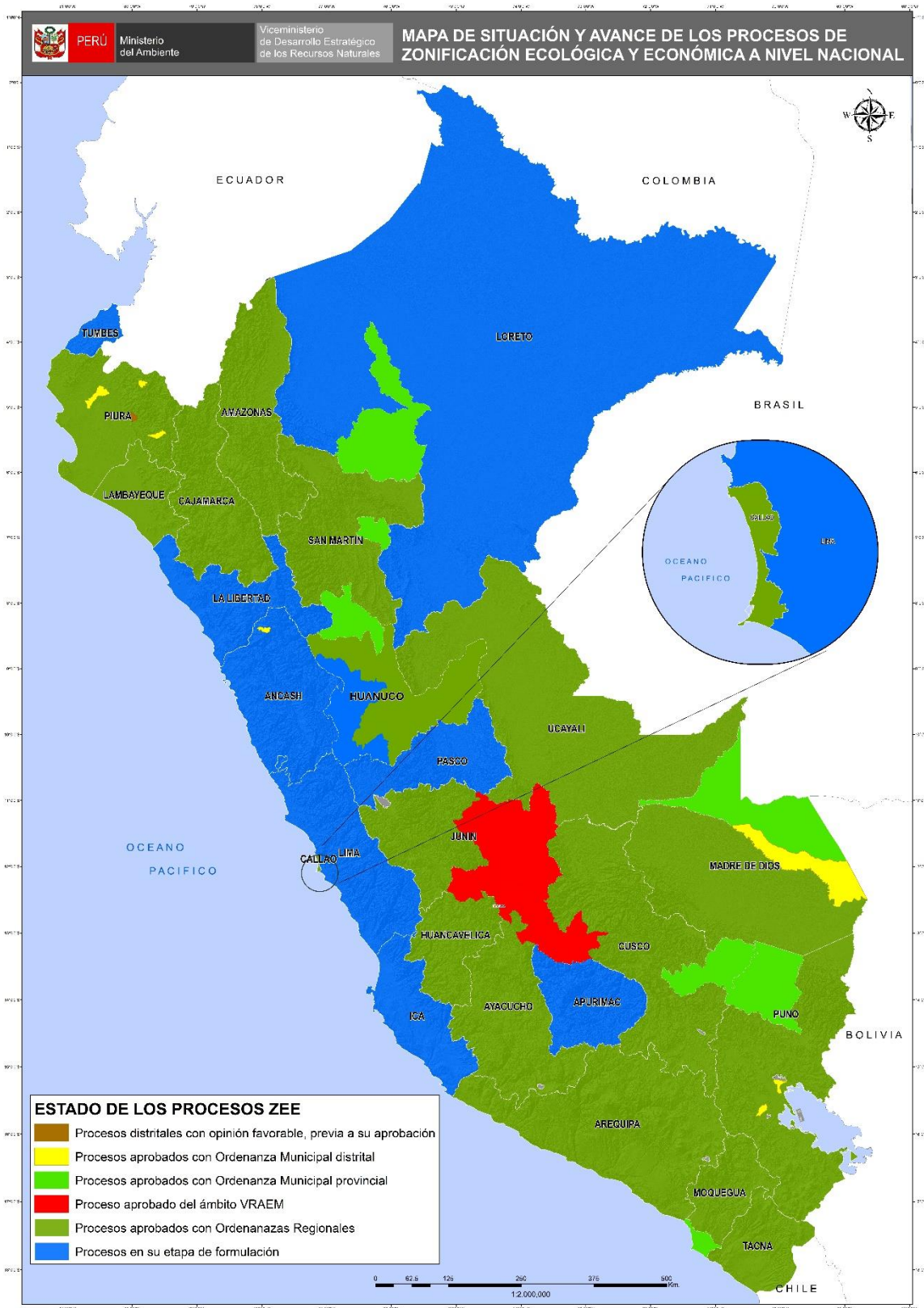

Fuente: Dirección General de Ordenamiento Territorial Ambiental, nov 2020



PERÚ LIMPIO

5. GESTIÓN INTEGRAL DE LOS RESIDUOS SÓLIDOS EN SAN MARTÍN

Generación de Residuos Sólidos, 2019



N°	Provincia	Generación Municipal Anual (t/año)	Generación Municipal Diaria (t/día)	Generación Municipal Per Cápita (kg/hab./día)
1	Bellavista	12,032.53	32.97	0.89
2	El Dorado	5,726.12	15.69	0.77
3	Huallaga	5,443.46	14.91	0.87
4	Lamas	15,647.90	42.87	0.84
5	Mariscal Cáceres	16,663.68	45.65	1.01
6	Moyobamba	25,258.19	69.20	0.75
7	Picota	8,800.04	24.11	0.86
8	Rioja	28,454.75	77.96	0.77
9	San Martín	63,894.07	175.05	0.91
10	Tocache	12,270.55	33.62	0.80
	Total	194,191.29	532.03	0.85

Fuente:

Dirección General de Gestión de Residuos Sólidos, MINAM, jun 2020

Manejo de los Residuos Sólidos

Disposición Final	N°
Infraestructuras de Disposición Final ¹	03
Disponen en Rellenos Sanitarios ²	07
Áreas Degradadas para la Recuperación ³	66
Áreas Degradadas para la Reconversión ³	03

(1) Incluye rellenos sanitarios y rellenos de seguridad ubicados en jurisdicción

(2) Cantidad de municipios de la jurisdicción que disponen en rellenos sanitarios

Fuente:

(1) y (2) Dirección General de Gestión de Residuos Sólidos, MINAM, jun 2020

(3) Organismo de Evaluación y Fiscalización Ambiental - OEFA, 2020

6. EVALUACIÓN, CERTIFICACIÓN Y FISCALIZACIÓN AMBIENTAL EN SAN MARTÍN

Expedientes en Estado de Resolución Evaluados bajo responsabilidad del Senace, ene 2016 - oct 2020

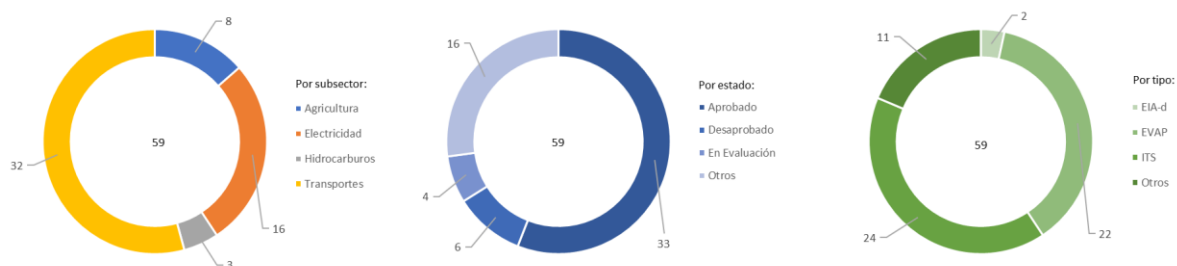

Expedientes en Estado de Resolución Evaluados por tipo de Actividad, bajo responsabilidad del Senace, ene 2016 - oct 2020

Estado	Tipo	Agricultura	Electricidad	Hidrocarburos	Transportes	Total General
Aprobado	EVAP	2	4	1	4	11
	ITS		2		15	17
	Otros	2	3			5
Desaprobado	EVAP				4	4
	ITS		2			2
En Evaluación	EIA-d		1			1
	ITS				2	2
	Otros				1	1
Otros	EIA-d		1			1
	EVAP	3	2	1	1	7
	ITS				3	3
	Otros	1	1	1	2	5
Total general		8	16	3	32	59

* EVAP: Revisión de la Evaluación Preliminar

* ITS: Informe Técnico Sustentatorio

* Estado Otros: improcedentes, inadmisibles, desistidos, etc.

* Tipo Otros: TdR, PPC, etc.

Fuente: SENACE, ene 2016 – oct 2020

Elaborado por: DGE CIA – DIIA, nov 2020

7. FISCALIZACIÓN AMBIENTAL EN SAN MARTÍN

Actividades Económicas Directamente Fiscalizables por el Oefa

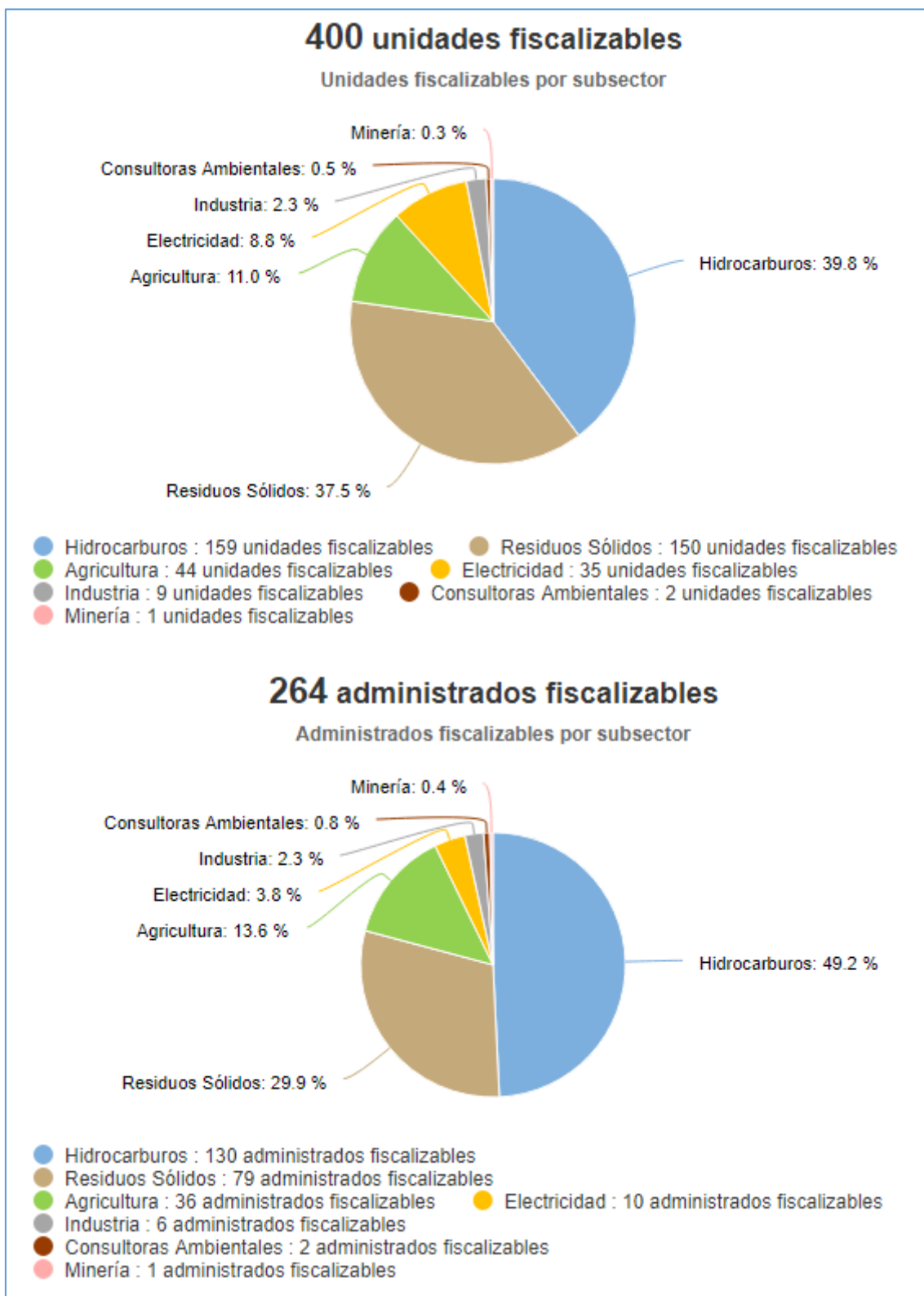

Tomado de: Portal Interactivo de Fiscalización Ambiental
Fuente: OEFA, 27 de nov de 2020

Denuncias registradas por el Oefa 2018-2020

(actualizado a set 2020)



Tomado de: Portal Interactivo de Fiscalización Ambiental

Fuente: OEFA, 27 de nov de 2020

8. CONFLICTOS SOCIO AMBIENTALES EN SAN MARTÍN

Ubicación	Caso	Descripción
San Martín	ACR Cordillera Escalera	San Martín: Ambientalistas en desacuerdo que construyan teleférico en Cordillera Escalera 19/11/2020 Con la finalidad de evitar que el Gobierno Regional de San Martín, ceda el área de conservación Cordillera Escalera para la construcción de un teleférico a la altura de las cataratas de Ahuashiyacu, los consejeros regionales se reunieron con un grupo de ambientalistas quienes no están de acuerdo en que se levante dicha infraestructura en el área de conservación.

Fuente: Reporte Semanal N° 48-2020. Semana del 23 al 29 de noviembre. OGASA - MINAM, nov 2020



9. GASTO PÚBLICO AMBIENTAL EN SAN MARTÍN

Gasto Público Ambiental (Millones S/)

Año	Concepto	San Martín	Nacional
2020	PIM	56.7	4 225.1
	Devengado	33.1	2 501.9
	%	58.4	59.2
2019	PIM	56.8	4 008.3
	Devengado	47.2	3 244.3
	%	83.0	80.9
2018	PIM	75.8	3 953.7
	Devengado	67.1	3 273.9
	%	88.6	82.8
2017	PIM	57.7	3 539.3
	Devengado	38.7	2 922.7
	%	67.1	82.6
2016	PIM	52.2	3 355.3
	Devengado	40.6	2 783.4
	%	77.8	83.0
2015	PIM	46.0	3 029.8
	Devengado	36.2	2 542.5
	%	78.8	83.9

Fuente: Ministerio de Economía y Finanzas - MEF.

Tomado de: Transparencia económica

Actualizado al: 31 de octubre de 2020