

PASCO



Datos Generales

N°	Provincias	Km ²	%	N° Hab.	%
1	Pasco	5373.88	21.47%	123015	48.42
2	Daniel Alcides Carrión	1884.81	7.53%	43580	17.15
3	Oxapampa	17767.15	71.00%	87470	34.43
TOTAL		25025.84	100.00%	254065	100.00%

Fuente: Instituto Nacional de Estadística e Informática – INEI, 2017



PERÚ

Ministerio del Ambiente

EL PERÚ PRIMERO

PRESENCIA DEL SECTOR AMBIENTE EN PASCO

Son 07 los organismos adscritos al Ministerio del Ambiente, los que se distribuyen en el territorio nacional de acuerdo a las actividades que desarrolla.



EN PASCO SE CUENTA CON LOS SIGUIENTES ADSCRITOS Y PROGRAMAS:



SERNANP: 03 Jefaturas o Sedes Administrativas y 09 ANP: 01 Parque Nacional, 01 Santuario Nacional, 01 Reserva Nacional, 02 Reservas Comunes, 01 Bosque de Protección, 03 Áreas de Conservación Privada.



PROGRAMA BOSQUES: 01 Sede Regional; 35 comunidades, 221 661,72 hectáreas.



SENAMHI: 01 Dirección Zonal (DZ₁₁) y 07 estaciones meteorológicas.



OEFA: 01 oficina desconcentrada en Cerro de Pasco.

PERÚ NATURAL

1. ÁREAS NATURALES PROTEGIDAS EN PASCO

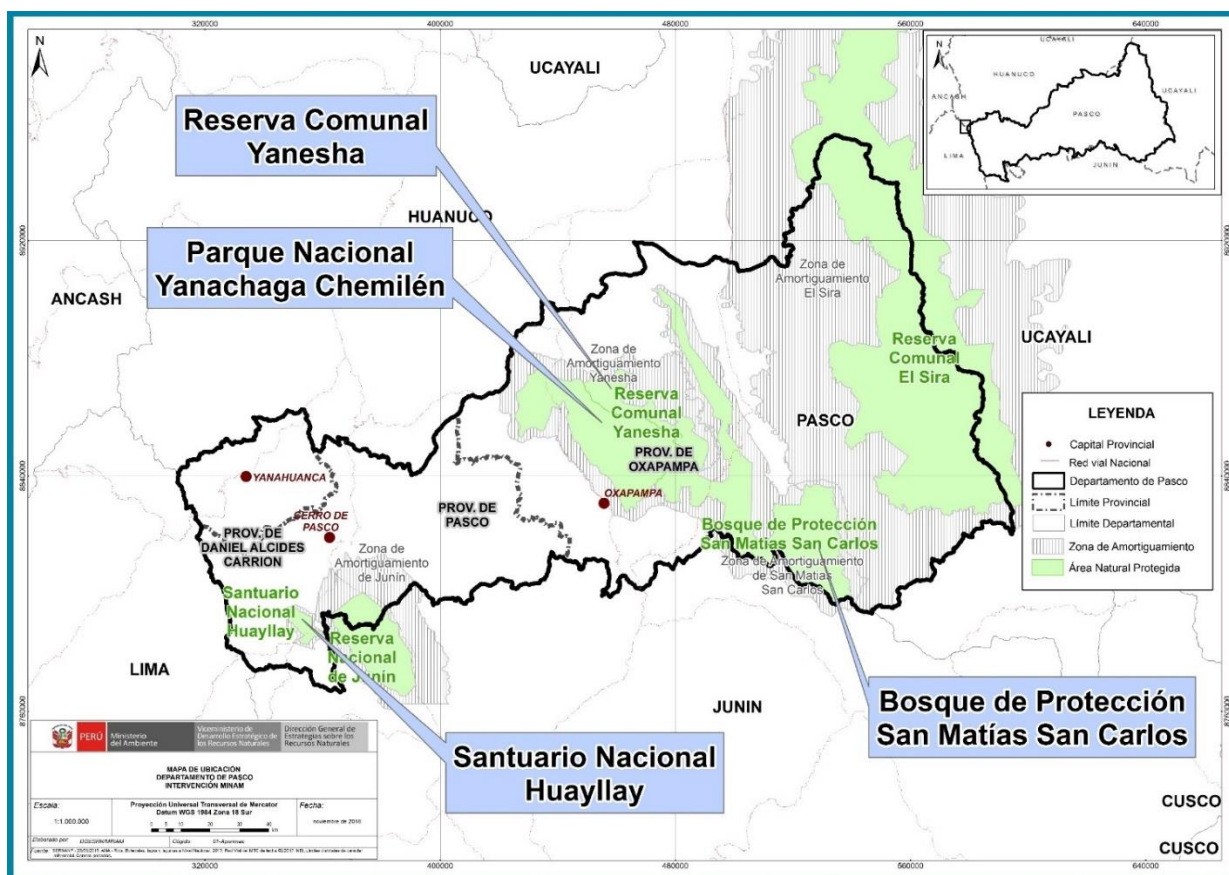

N°	Nombre	Categoría	Fecha de creación	Superficie (has)
1	El Sira (Huánuco/Pasco/Ucayali)	Reserva Comunal	2001	616,413.41
2	De Junín (Junín/Pasco)	Reserva Nacional	1974	53,000.00
3	Yanachaga Chemillen	Parque Nacional	1986	122,000.00
4	Huayllay	Santuario Nacional	1974	6,815.00
5	Yanasha	Reserva Comunal	1988	34,744.70
6	San Matías - San Carlos	Bosque de Protección	1987	145,818.00
7	Fundo Las Neblinas	Área de Conservación Privada	2016	30.36
8	Zaragoza	Área de Conservación Privada	2017	72.05
9	Bosque de Churumazú	Área de Conservación Privada	2017	14.08
TOTAL				978,907.60

Fuente: Servicio Nacional de Áreas Naturales Protegidas por el Estado – SERNANP, mar 2020.



2. LOS BOSQUES EN PASCO Y LA DEFORESTACIÓN



MAPA DE LA COBERTURA Y PÉRDIDA DE BOSQUE HÚMEDO AMAZÓNICO AL 2018

Pasco

SUPERFICIE TOTAL DEL DEPARTAMENTO: 2 387 944 ha



Pérdida 2018



Bosque húmedo amazónico al 2018

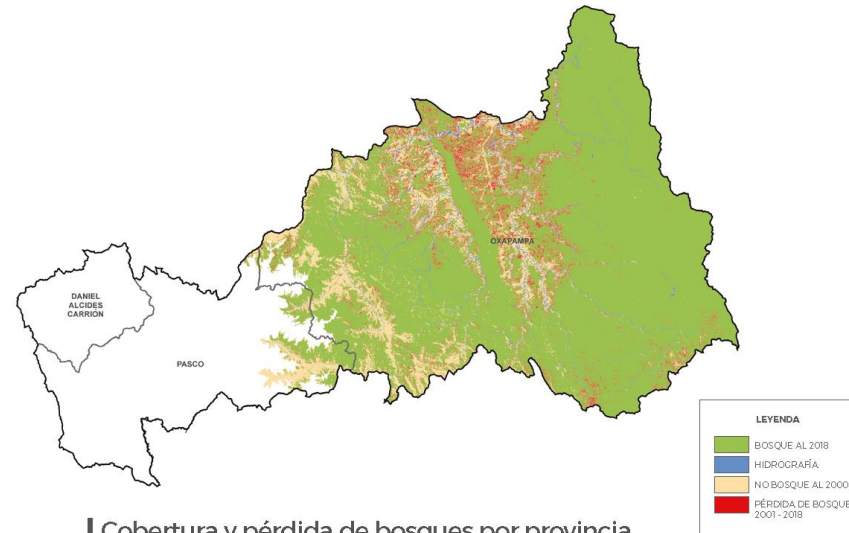

Pérdida anual: 2001-2018 (en ha)

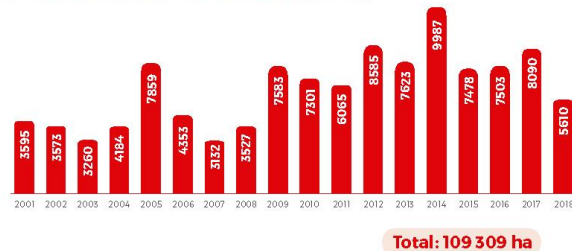

Cobertura y pérdida de bosques por provincia



Contacto:
www.bosques.gob.pe
bosques@bosques.gob.pe
[/programabosques.peru](https://www.facebook.com/programabosques)
 @ProgramaBosques
 Programa Bosques Oficial



Contacto:
www.serfor.gob.pe
informes@serfor.gob.pe
 /SerforPeru
 @SerforPeru
 Serfor Peru

Editado por: Ministerio del Ambiente | Programa Nacional de Conservación de Bosques para la Mitigación del Cambio Climático | Av. República de Panamá N° 3030, piso 14, San Isidro, Lima, Perú. Primera Edición: diciembre de 2019 | Tiraje: 100 ejemplares | Hecho al Depósito Legal en la Biblioteca Nacional del Perú N° 2019-19060 | Impreso por: E. dukperu E.I.R.L. | Calle Economistas Mz. A Lt. 14 Urb. El Heraldo, San Juan de Luirigancho, Lima, Perú | Diciembre de 2019.



3. LA ZONIFICACIÓN ECOLÓGICA ECONÓMICA (ZEE) EN EL PERÚ Y EN PASCO

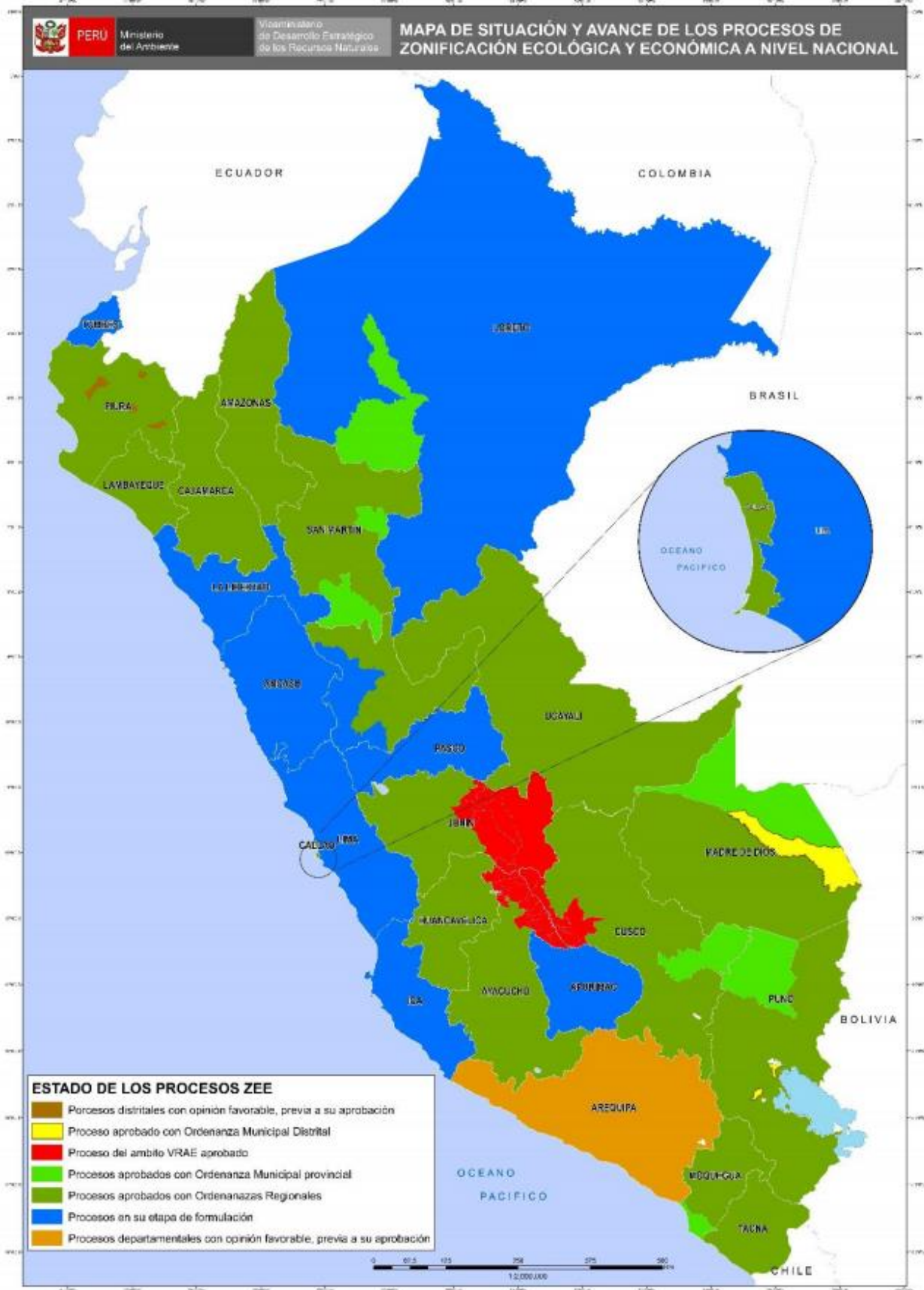

Fuente: Dirección General de Ordenamiento Territorial Ambiental, ago 2019

PERÚ LIMPIO

4. GESTIÓN INTEGRAL DE LOS RESIDUOS SÓLIDOS EN PASCO

Generación de Residuos Sólidos, 2019



N°	Provincia	Generación Municipal Anual (t/año)	Generación Municipal Diaria (t/día)	Generación Municipal Per Cápita (kg/hab./día)
1	Daniel Alcides Carrión	3,986.50	10.92	0.49
2	Oxapampa	14,329.81	39.26	0.76
3	Pasco	19,144.56	52.45	0.48
	Total	37,460.87	102.63	0.56

Fuente:

Dirección General de Gestión de Residuos Sólidos, MINAM, jun 2020

Manejo de los Residuos Sólidos

Disposición Final	N°
Infraestructuras de Disposición Final ¹	04
Disponen en Rellenos Sanitarios ²	06
Áreas Degradadas para la Recuperación ³	25
Áreas Degradadas para la Reconversión ³	01

(1) Incluye rellenos sanitarios y rellenos de seguridad ubicados en jurisdicción

(2) Cantidad de municipios de la jurisdicción que disponen en rellenos sanitarios

Fuente:

(1) y (2) Dirección General de Gestión de Residuos Sólidos, MINAM, jun 2020

(3) Organismo de Evaluación y Fiscalización Ambiental - OEFA, 2018

5. EVALUACIÓN, CERTIFICACIÓN Y FISCALIZACIÓN AMBIENTAL EN PASCO

Expedientes en Estado de Resolución Evaluados bajo responsabilidad del Senace, ene 2016 – may 2020

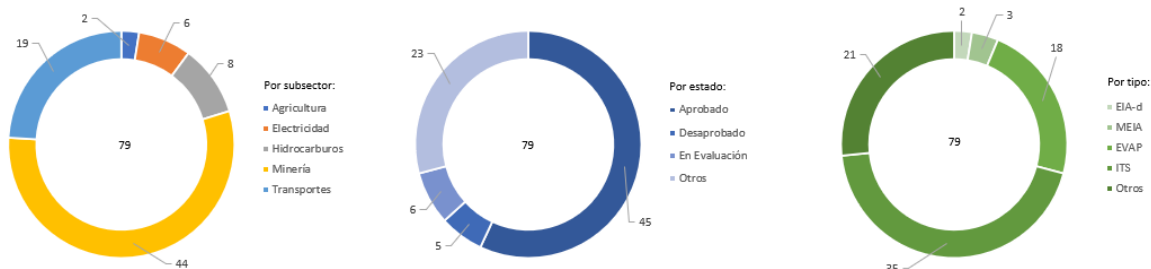

Expedientes en Estado de Resolución Evaluados por tipo de Actividad, bajo responsabilidad del Senace, ene 2016 - may 2020

Estado	Tipo	Agricultura	Electricidad	Hidrocarburos	Minería	Transportes	Total General
Aprobado	EIA-d			1			1
	MEIA				1		1
	EVAP		3			8	11
	ITS			3	23	1	27
	Otros		1	1	2	1	5
Desaprobado	MEIA				1		1
	EVAP					1	1
	ITS				3		3
En Evaluación	EIA-d		1				1
	EVAP					1	1
	ITS				2		2
	Otros	1		1			2
Otros	MEIA				1		1
	EVAP	1				4	5
	ITS				2	1	3
	Otros		1	2	9	2	14
Total general		2	6	8	44	19	79

- * EIA-d: Evaluación de Impacto Ambiental Detallada
- * MEIA: Modificatoria de un Estudio de Impacto Ambiental
- * EVAP: Revisión de la Evaluación Preliminar
- * ITS: Informe Técnico Sustentatorio
- * Estado Otros: improcedentes, inadmisibles, desistidos, etc.
- * Tipo Otros: TdR, PPC, etc.

Fuente: SENACE, ene 2016 - may 2020
Elaborado por: DGE CIA – DIIA, jun 2020

6. FISCALIZACIÓN AMBIENTAL EN PASCO

Actividades Económicas Directamente Fiscalizables por el Oefa

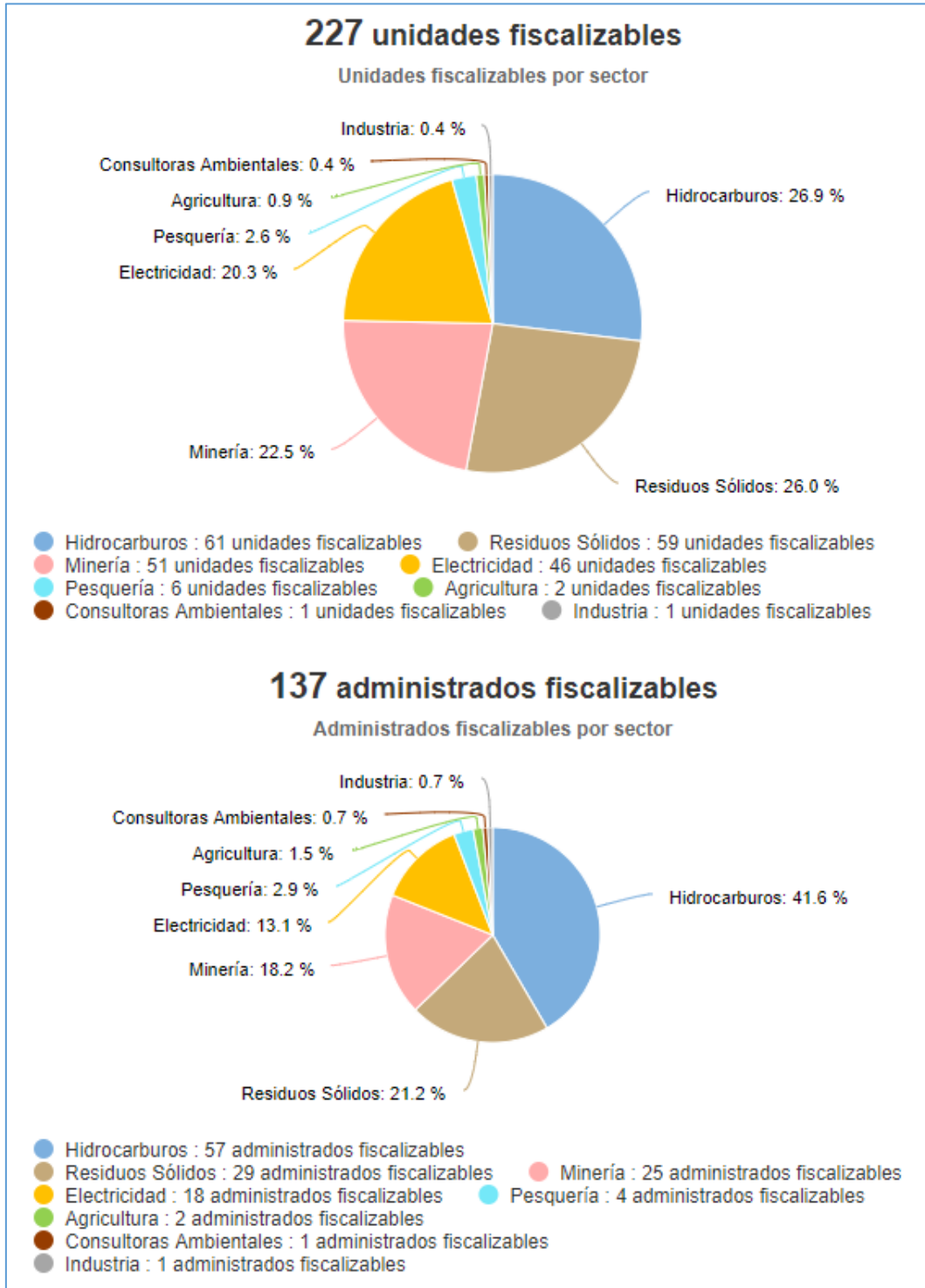

Tomado de: Portal Interactivo de Fiscalización Ambiental
Fuente: OEFA, 29 de junio de 2020

Denuncias registradas por el Oefa 2018-2020

(actualizado a abril)

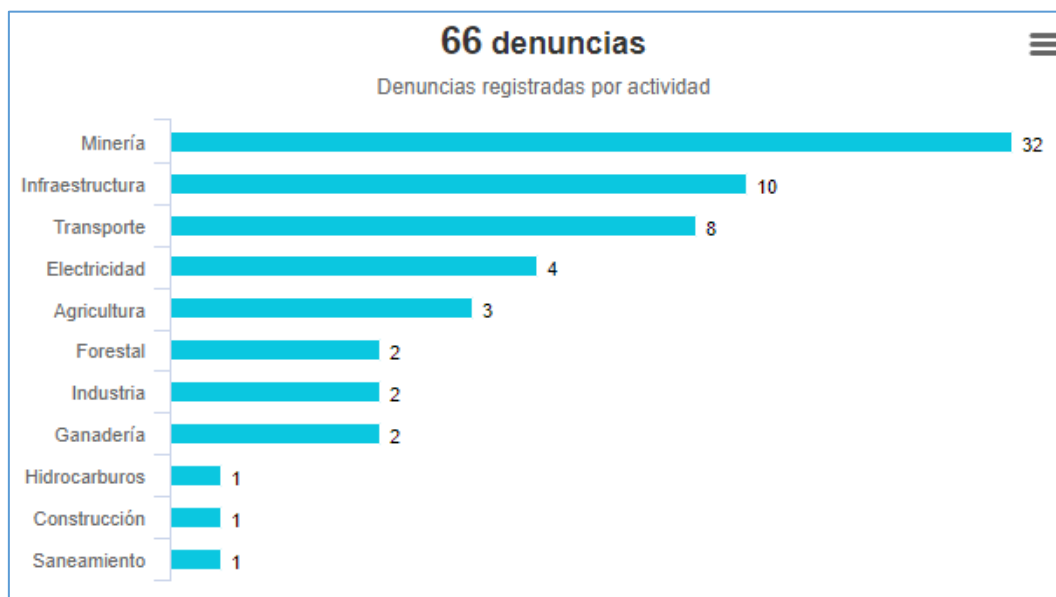

Tomado de: Portal Interactivo de Fiscalización Ambiental

Fuente: OEFA, 29 de junio de 2020

7. CONFLICTOS SOCIO AMBIENTALES EN PASCO

Ubicación	Caso	Descripción
Pasco	Atacocha, El Porvenir y Cerro Lindo	Nexa Resources ejecuta relevo de personal en minas Atacocha, El Porvenir y Cerro Lindo 28/04/2020 Nexa Resources Atacocha y Nexa Perú, subsidiarias de la productora global de zinc Nexa Resources, ha realizado el relevo de personal en todas sus operaciones mineras como Atacocha, El Porvenir y Cerro Lindo, habiéndose adoptado los protocolos apropiados durante el proceso de movilización y desmovilización para proteger a los empleados, contratistas y comunidades locales, comunicó a la Superintendencia del Mercado de Valores. Fuente: 1. https://energiminas.com/nexa-resources-ejecuta-relevo-de-personal-en-minas-atacocha-el-porvenir-y-cerro-lindo/?fbclid=IwAR2QwbzFkKIC-12HjvKoaFp9fkQ7kjQq_-OwzVaWRyW-vujsZwS45i8rrjo
	Unidad Fiscalizable Cerro de Pasco	OEFA difundió reporte público de supervisión realizado a la unidad fiscalizable Cerro de Pasco 27/04/2020 OEFA difundió reporte público de supervisión realizado a la unidad fiscalizable Cerro de Pasco, realizado entre el 14 y 17.04.2020. Fuente: 1. https://publico.oefa.gob.pe/repdig/consultaOri/consultaRpOri.xhtml

Fuente: Reporte Semanal N° 18-2020. Semana del 26 de abril al 03 de mayo. OGASA - MINAM, jun 2020



8. GASTO PÚBLICO AMBIENTAL EN PASCO

Gasto Público Ambiental (Millones S/)

Año	Concepto	Pasco	Nacional
2019	PIM	30.6	4,008.3
	Devengado	24.4	3,244.3
	%	79.9%	80.9%
2018	PIM	33.7	3 953.7
	Devengado	23.1	3 273.9
	%	68.5%	82.8%
2017	PIM	30.7	3 539.3
	Devengado	24.2	2 922.7
	%	78.8%	82.6%
2016	PIM	30.4	3 355.3
	Devengado	25.9	2 783.4
	%	85.3%	83.0%
2015	PIM	25.2	3 029.8
	Devengado	19.0	2 542.5
	%	75.3%	83.9%

Fuente: Ministerio de Economía y Finanzas - MEF.

Tomado de: Transparencia económica

Actualizado al: 15 de junio de 2020.