

PASCO



Datos Generales

N°	Provincias	Km ²	%	N° Hab.	%
1	Pasco	5373.88	21.47%	123015	48.42
2	Daniel Alcides Carrión	1884.81	7.53%	43580	17.15
3	Oxapampa	17767.15	71.00%	87470	34.43
TOTAL		25025.84	100.00%	254065	100.00%

Fuente: Instituto Nacional de Estadística e Informática – INEI, 2017



PRESENCIA DEL SECTOR AMBIENTE EN PASCO

Son 07 los organismos adscritos al Ministerio del Ambiente, los que se distribuyen en el territorio nacional de acuerdo a las actividades que desarrolla.



EN PASCO SE CUENTA CON LOS SIGUIENTES ADSCRITOS Y PROGRAMAS:



SERNANP: 03 Jefaturas o Sedes Administrativas y 09 ANP: 01 Parque Nacional, 01 Santuario Nacional, 01 Reserva Nacional, 02 Reservas Comunales, 01 Bosque de Protección, 03 Áreas de Conservación Privada.



PROGRAMA BOSQUES: 01 Sede Regional; 35 comunidades, 221 661,72 hectáreas.



SENAMHI: 01 Dirección Zonal (DZ₁₁) y 07 estaciones meteorológicas.



OEFA: 01 oficina desconcentrada en Cerro de Pasco.

PERÚ NATURAL

1. ÁREAS NATURALES PROTEGIDAS EN PASCO

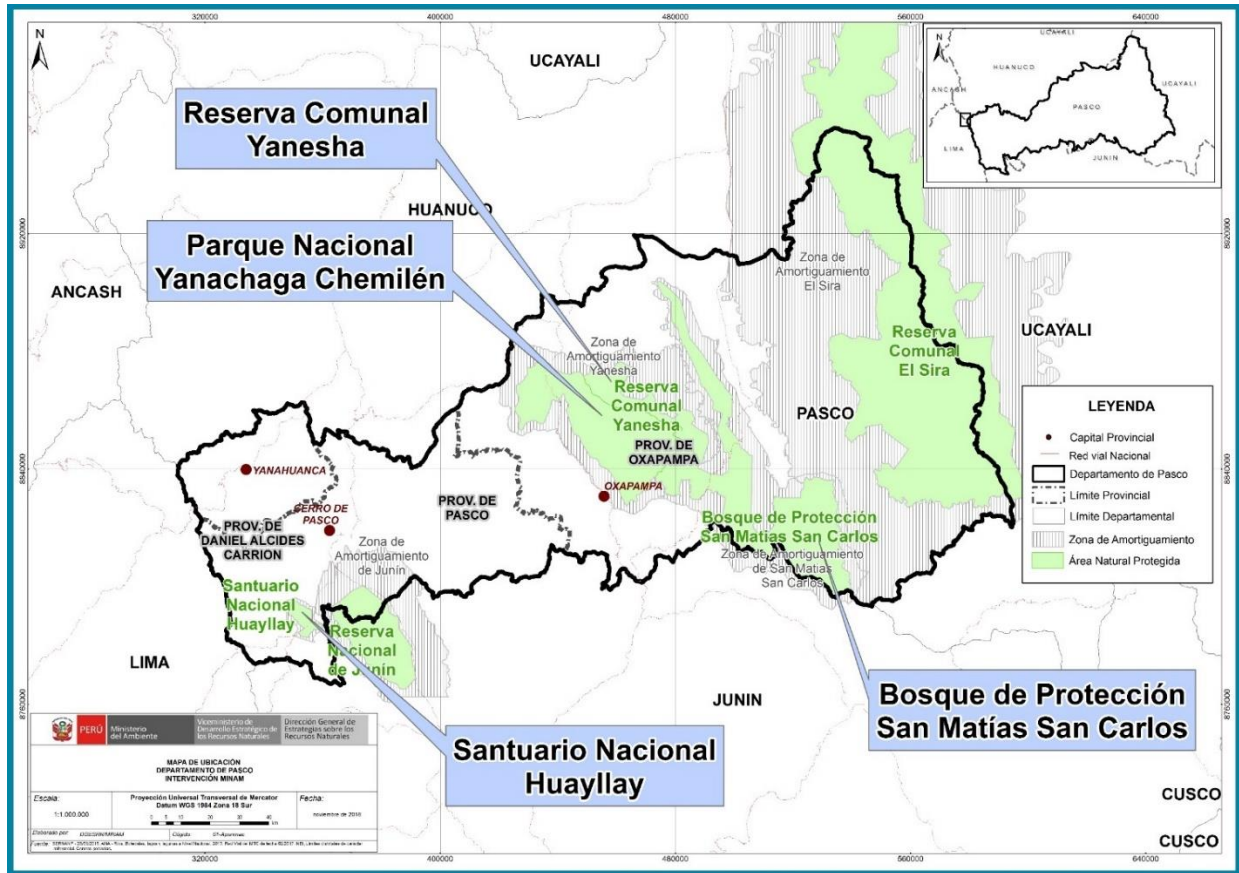

N°	Nombre	Categoría	Fecha de creación	Superficie (has)
1	El Sira (Huánuco/Pasco/Ucayali)	Reserva Comunal	2001	616,413.41
2	De Junín (Junín/Pasco)	Reserva Nacional	1974	53,000.00
3	Yanachaga Chemillen	Parque Nacional	1986	122,000.00
4	Huayllay	Santuario Nacional	1974	6,815.00
5	Yanasha	Reserva Comunal	1988	34,744.70
6	San Matías - San Carlos	Bosque de Protección	1987	145,818.00
7	Fundo Las Neblinas	Área de Conservación Privada	2016	30.36
8	Zaragoza	Área de Conservación Privada	2017	72.05
9	Bosque de Churumazú	Área de Conservación Privada	2017	14.08
TOTAL				978,907.60

Fuente: Servicio Nacional de Áreas Naturales Protegidas por el Estado – SERNANP, nov 2020



2. LOS BOSQUES EN PASCO Y LA DEFORESTACIÓN



MAPA DE LA COBERTURA Y PÉRDIDA DE BOSQUE HÚMEDO AMAZÓNICO AL 2018

Pasco

SUPERFICIE TOTAL DEL DEPARTAMENTO: 2 387 944 ha



Pérdida 2018



Bosque húmedo amazónico al 2018

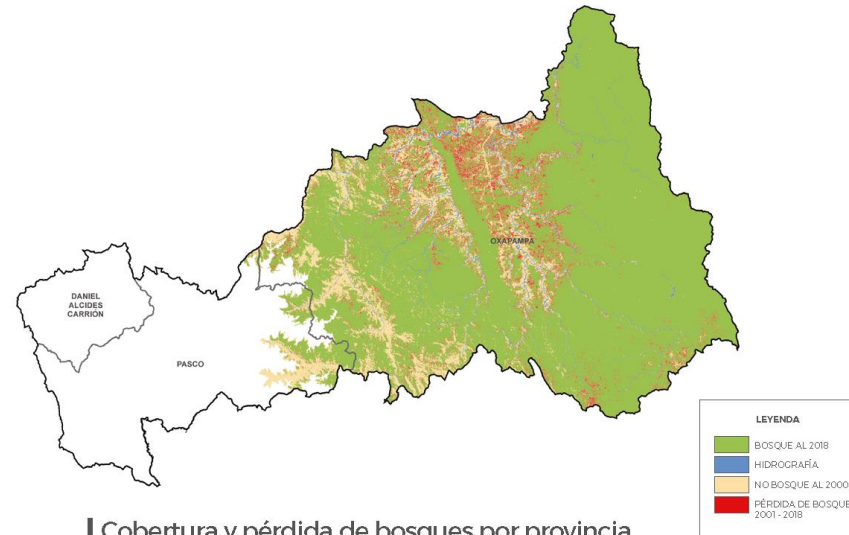

Pérdida anual: 2001-2018 (en ha)

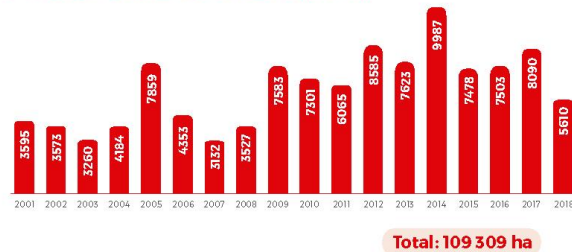

Cobertura y pérdida de bosques por provincia



Contacto:
www.bosques.gob.pe
bosques@bosques.gob.pe
[/programabosques.peru](https://www.facebook.com/programabosques.peru)
[@ProgramaBosques](https://www.instagram.com/ProgramaBosques)
 Programa Bosques Oficial



Contacto:
www.serfor.gob.pe
informes@serfor.gob.pe
[/SerforPeru](https://www.facebook.com/SerforPeru)
[@SerforPeru](https://www.instagram.com/SerforPeru)
 Serfor Perú

Editado por: Ministerio del Ambiente | Programa Nacional de Conservación de Bosques para la Mitigación del Cambio Climático | Av. República de Panamá N° 3030, piso 14, San Isidro, Lima, Perú. Primera Edición: diciembre de 2019 | Tiraje: 100 ejemplares | Hecho al Depósito Legal en la Biblioteca Nacional del Perú N° 2019-19060 | Impreso por: E. dukperu E.I.R.L. | Calle Economistas Mz. A Lt. 14 Urb. El Heraldo, San Juan de Luirigacho, Lima, Perú | Diciembre de 2019.

3. EVOLUCIÓN DE ÁREAS DEGRADADAS POR ECOSISTEMAS EN PASCO

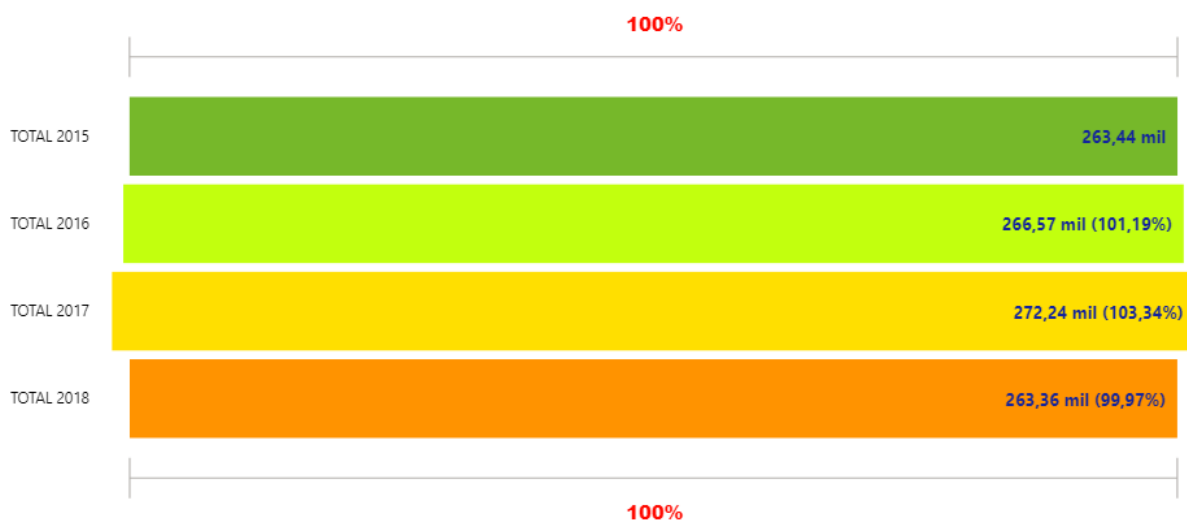

Fuente: Dirección General de Ordenamiento Territorial Ambiental, nov 2020

ECOSISTEMA	TOTAL 2015	TOTAL 2016	TOTAL 2017	TOTAL 2018
Bofedal	1.440,90	1.214,19	1.028,34	703,98
Bosque altimontano (Pluvial) de Yunga	10.089,27	10.195,20	10.349,28	10.397,52
Bosque aluvial inundable	10.161,90	10.070,19	10.258,02	10.218,33
Bosque basimontano de Yunga	16.123,14	16.675,83	16.383,33	16.479,36
Bosque de colina alta	1.954,71	2.043,18	2.013,03	2.031,48
Bosque de colina baja	8.138,43	8.529,66	7.880,04	7.854,39
Bosque de terraza no inundable	9.473,76	11.847,78	9.770,04	8.785,26
Bosque montano de Yunga	38.116,80	38.397,78	38.973,78	39.698,46
Bosque relicto altoandino (Queñoal y otros)	19.854,63	16.159,23	22.609,71	12.852,36
Jalca	157,14	145,98	149,58	155,52
Matorral andino	481,23	481,23	487,89	488,79
Pajonal de puna húmeda	475,29	469,44	478,98	479,61
Vegetación secundaria	146.666,16	150.142,59	151.576,74	152.962,29
Zona periglacial y glaciar	307,89	201,24	276,93	248,76
Total	263.441,25	266.573,52	272.235,69	263.356,11

Fuente: Dirección General de Ordenamiento Territorial Ambiental, nov 2020



Fuente: Dirección General de Ordenamiento Territorial Ambiental, nov 2020



4. LA ZONIFICACIÓN ECOLÓGICA ECONÓMICA (ZEE) EN EL PERÚ Y EN PASCO

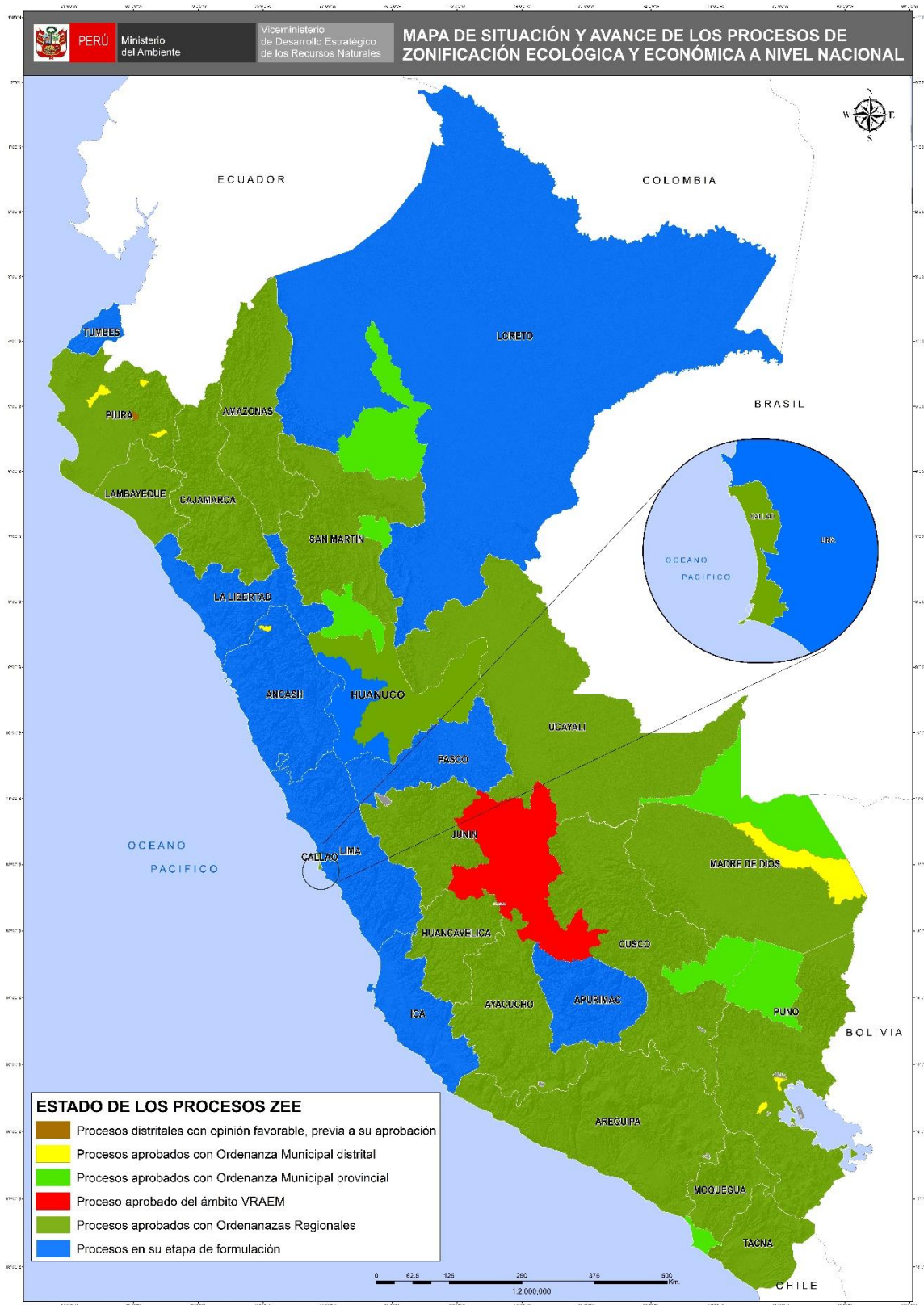

Fuente: Dirección General de Ordenamiento Territorial Ambiental, nov 2020



PERÚ LIMPIO

5. GESTIÓN INTEGRAL DE LOS RESIDUOS SÓLIDOS EN PASCO

Generación de Residuos Sólidos, 2019



N°	Provincia	Generación Municipal Anual (t/año)	Generación Municipal Diaria (t/día)	Generación Municipal Per Cápita (kg/hab./día)
1	Daniel Alcides Carrión	3,986.50	10.92	0.49
2	Oxapampa	14,329.81	39.26	0.76
3	Pasco	19,144.56	52.45	0.48
	Total	37,460.87	102.63	0.56

Fuente:

Dirección General de Gestión de Residuos Sólidos, MINAM, jun 2020

Manejo de los Residuos Sólidos

Disposición Final	N°
Infraestructuras de Disposición Final ¹	04
Disponen en Rellenos Sanitarios ²	06
Áreas Degradadas para la Recuperación ³	25
Áreas Degradadas para la Reconversión ³	01

(1) Incluye rellenos sanitarios y rellenos de seguridad ubicados en jurisdicción

(2) Cantidad de municipios de la jurisdicción que disponen en rellenos sanitarios

Fuente:

(1) y (2) Dirección General de Gestión de Residuos Sólidos, MINAM, jun 2020

(3) Organismo de Evaluación y Fiscalización Ambiental - OEFA, 2020

6. EVALUACIÓN, CERTIFICACIÓN Y FISCALIZACIÓN AMBIENTAL EN PASCO

Expedientes en Estado de Resolución Evaluados bajo responsabilidad del Senace, ene 2016 – oct 2020

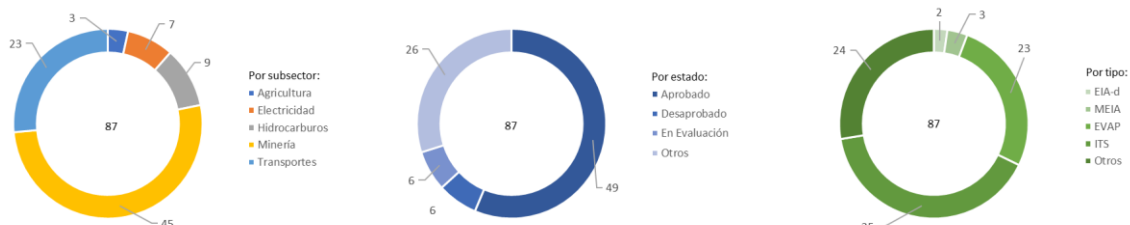

Expedientes en Estado de Resolución Evaluados por tipo de Actividad, bajo responsabilidad del Senace, ene 2016 - oct 2020

Estado	Tipo	Agricultura	Electricidad	Hidrocarburos	Minería	Transportes	Total General
Aprobado	EIA-d		1	1			2
	MEIA				1		1
	EVAP		3			9	12
	ITS			3	24	1	28
	Otros		1	2	2	1	6
Desaprobado	MEIA				1		1
	EVAP					2	2
	ITS				3		3
En Evaluación	EVAP					3	3
	Otros	1		1	1		3
Otros	MEIA				1		1
	EVAP	2				4	6
	ITS				3	1	4
	Otros		2	2	9	2	15
Total general		2	7	9	45	23	87

- * EIA-d: Evaluación de Impacto Ambiental Detallada
- * MEIA: Modificatoria de un Estudio de Impacto Ambiental
- * EVAP: Revisión de la Evaluación Preliminar
- * ITS: Informe Técnico Sustentatorio
- * Estado Otros: improcedentes, inadmisibles, desistidos, etc.
- * Tipo Otros: TdR, PPC, etc.

Fuente: SENACE, ene 2016 - oct 2020
Elaborado por: DGE CIA – DIIA, nov 2020

7. FISCALIZACIÓN AMBIENTAL EN PASCO

Actividades Económicas Directamente Fiscalizables por el Oefa

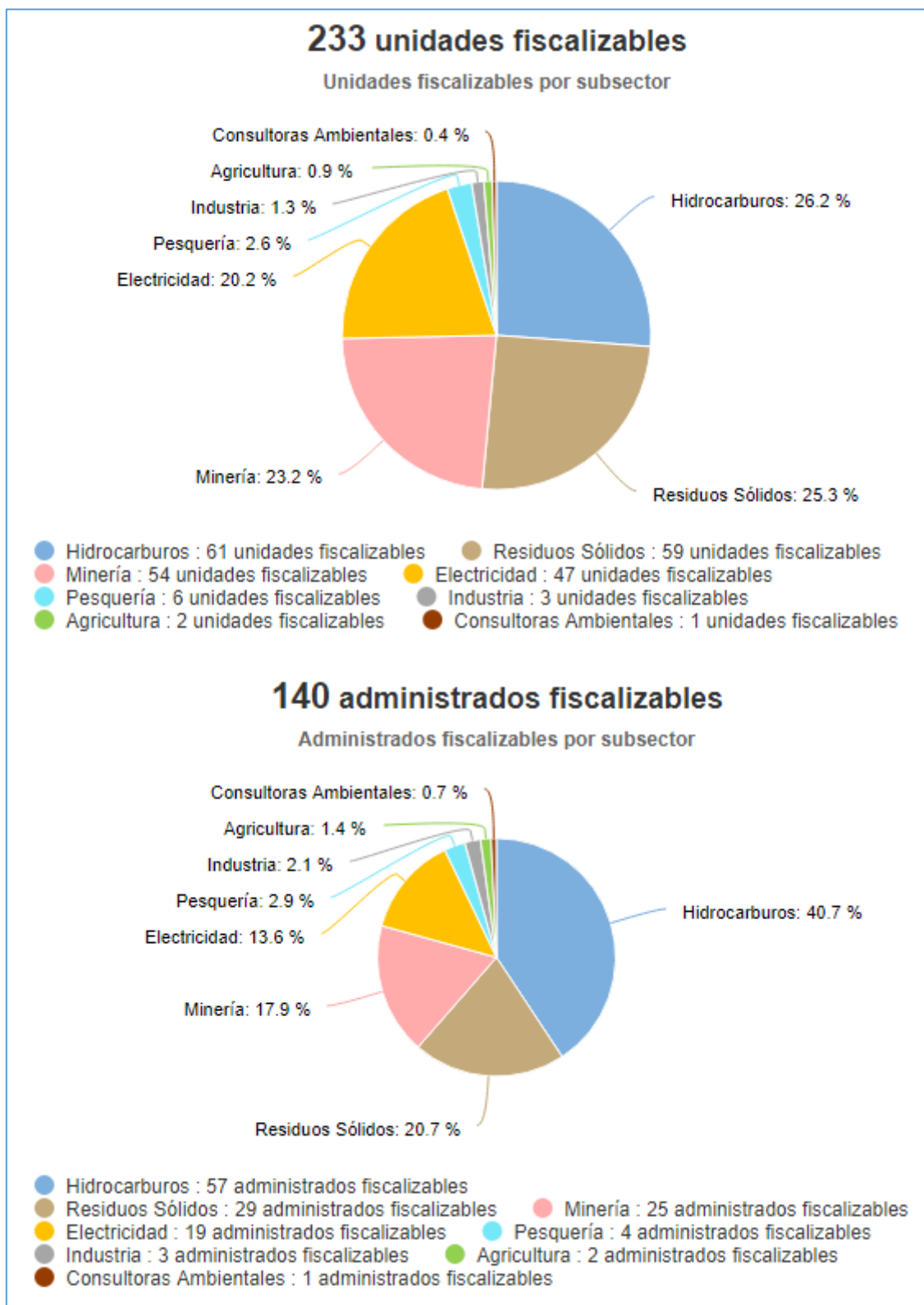

Tomado de: Portal Interactivo de Fiscalización Ambiental
Fuente: OEFA, 27 de nov de 2020

Denuncias registradas por el Oefa 2018-2020

(actualizado a set 2020)



Tomado de: Portal Interactivo de Fiscalización Ambiental

Fuente: OEFA, 27 de nov de 2020

8. CONFLICTOS SOCIO AMBIENTALES EN PASCO

Ubicación	Caso	Descripción
Chinchaycocha (Junín)		Reunión Plenaria N° 07 del Comité de Gestión Ambiental Chinchaycocha 24/11/2020: En Lima, la Dirección de Control de la Contaminación y Sustancias Químicas -DGCSQ-MINAM llevó a cabo la reunión virtual de seguimiento del Plan de Manejo Ambiental Sostenible Chinchaycocha y cronograma de acciones de los actores involucrados. Próxima reunión plenaria el día 22 de diciembre de 2020.
Pasco	Proyecto Animon	Senace aprueba Plan de Participación Ciudadana de Segunda MEIA de Animón 25/11/2020 El pasado 18 de noviembre, Chungar recibió por parte del Servicio Nacional de Certificación Ambiental para las Inversiones Sostenibles (Senace) la aprobación del Plan de Participación Ciudadana previo a la presentación de la segunda Modificación del Estudio de Impacto Ambiental (MEIA) de la unidad minera Animón, ubicado en el distrito de Huayllay (región de Pasco)

Fuente: Reporte Semanal N° 48-2020. Semana del 23 al 29 de noviembre. OGASA - MINAM, nov 2020



9. GASTO PÚBLICO AMBIENTAL EN PASCO

Gasto Público Ambiental (Millones S/)

Año	Concepto	Pasco	Nacional
2020	PIM	31.7	4 225.1
	Devengado	15.5	2 501.9
	%	48.8	59.2
2019	PIM	30.6	4 008.3
	Devengado	24.4	3 244.3
	%	79.9	80.9
2018	PIM	33.7	3 953.7
	Devengado	23.1	3 273.9
	%	68.5	82.8
2017	PIM	30.7	3 539.3
	Devengado	24.2	2 922.7
	%	78.8	82.6
2016	PIM	30.4	3 355.3
	Devengado	25.9	2 783.4
	%	85.3	83.0
2015	PIM	25.2	3 029.8
	Devengado	19.0	2 542.5
	%	75.3	83.9

Fuente: Ministerio de Economía y Finanzas - MEF.

Tomado de: Transparencia económica

Actualizado al: 31 de octubre de 2020