

MOQUEGUA



Datos Generales

N°	Provincias	Km ²	%	N° Hab.	%
1	Mariscal Nieto	8,671.58	55.11%	85,349	48.81%
2	General Sánchez Cerro	5,681.71	36.11%	14,865	8.50%
3	Ilo	1,380.68	8.78%	74,649	42.69%
TOTAL		15,733.97	100%	174,863	100%

Fuente: Instituto Nacional de Estadística e Informática – INEI, 2017



PERÚ

Ministerio del Ambiente

EL PERÚ PRIMERO

PRESENCIA DEL SECTOR AMBIENTE EN MOQUEGUA

Son 07 los organismos adscritos al Ministerio del Ambiente, los que se distribuyen en el territorio nacional de acuerdo a las actividades que desarrolla.

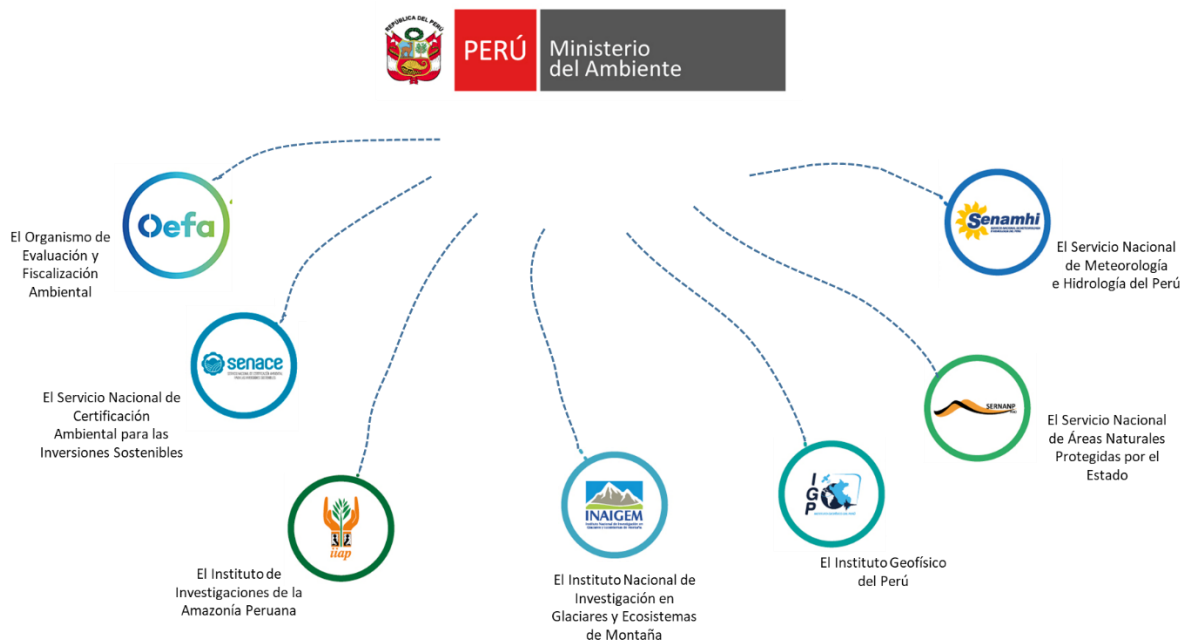

EN MOQUEGUA SE CUENTA CON LOS SIGUIENTES ADSCRITOS:



SERNANP: 01 Jefatura o Sede Administrativa y 02 reservas nacionales.



SENAMHI: 02 Direcciones Zonales (DZ₆ y DZ₇); 15 estaciones: 13 estaciones meteorológicas y 02 estaciones hidrológicas.



OEFA: 1 oficina desconcentrada en Moquegua.

PERÚ NATURAL

1. ÁREAS NATURALES PROTEGIDAS EN MOQUEGUA

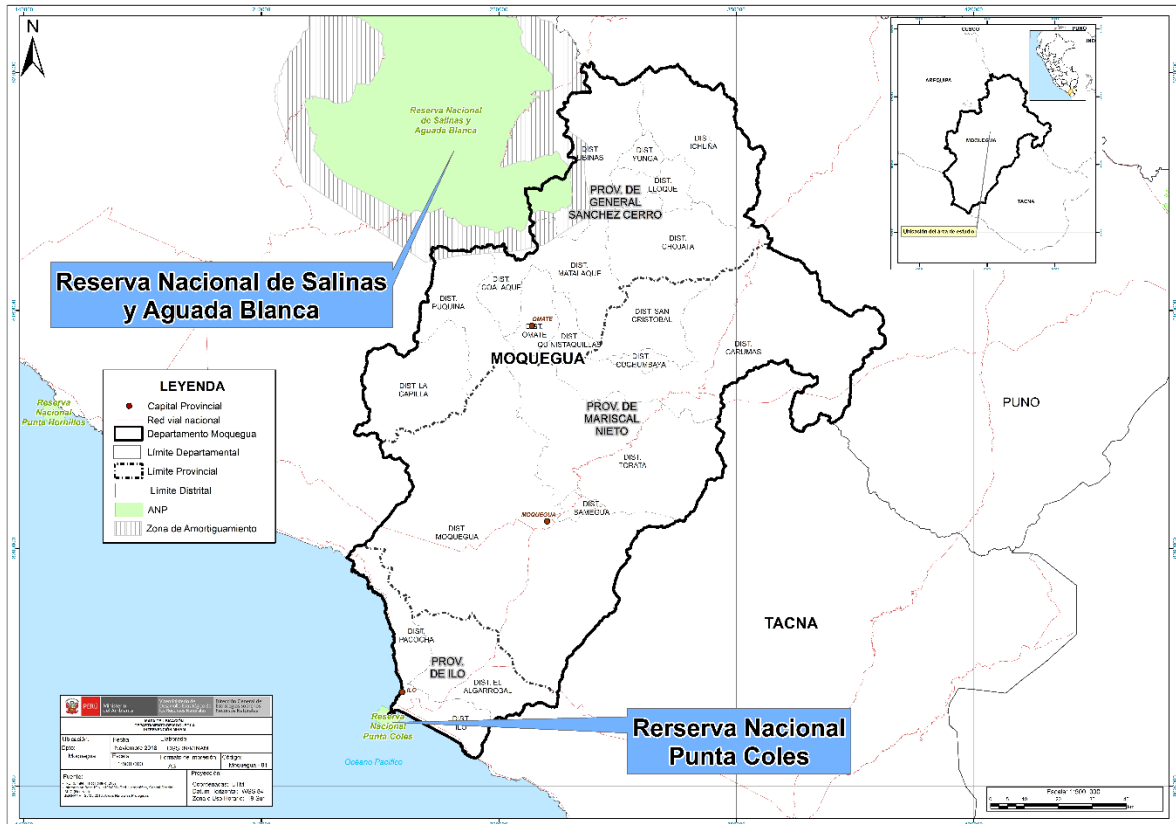

N°	Nombre	Categoría	Fecha de creación	Superficie (has)
1	Salinas y Aguada Blanca (Arequipa/Moquegua)	Reserva Nacional	1979	366,936.00
2	Sistema de Islas, Islotes y Puntas Guaneras (Punta Coles)	Reserva Nacional	2009	3,365.14
TOTAL				370,301.14

Fuente: Servicio Nacional de Áreas Naturales Protegidas por el Estado – SERNANP, mar 2020.

2. PERDIDA DE ECOSISTEMAS Y DÉFICIT HÍDRICO EN MOQUEGUA

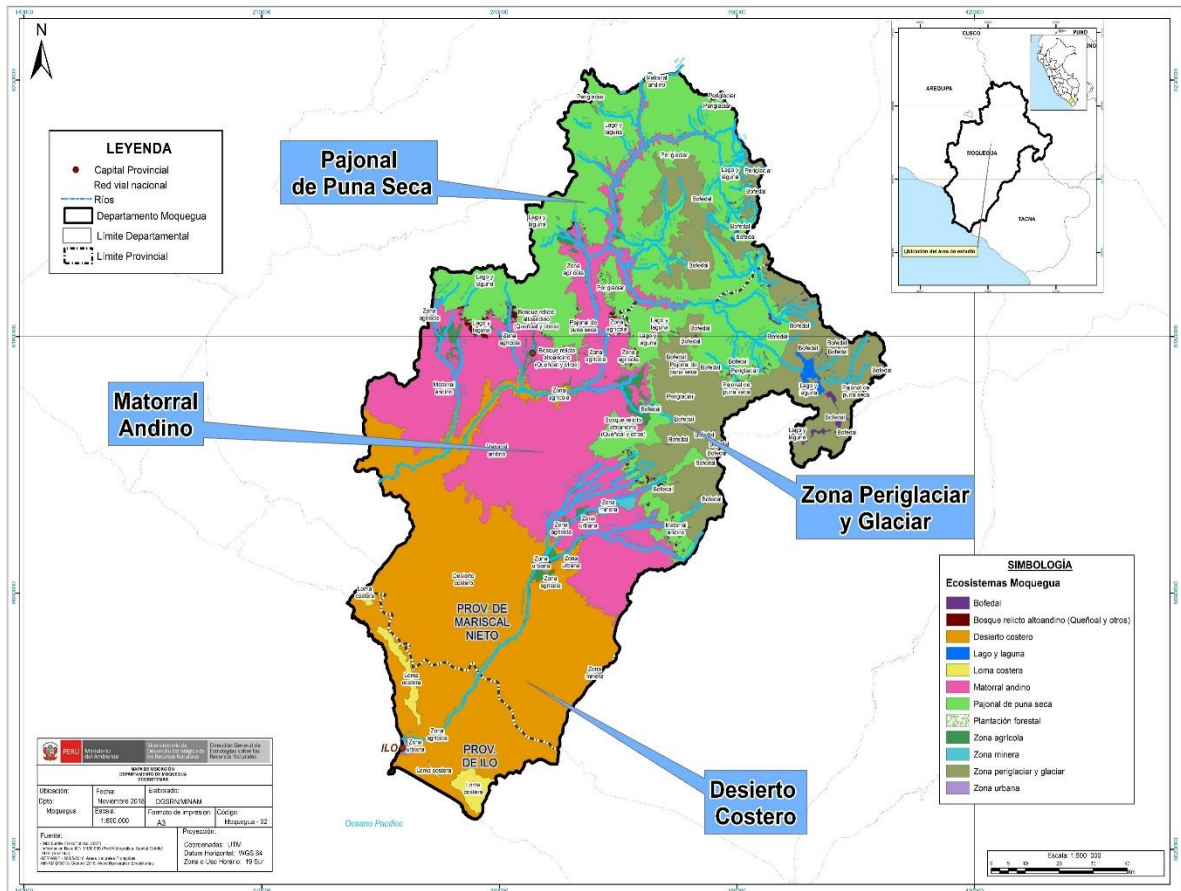

Pérdida de ecosistemas y déficit hídrico

- Retroceso de los glaciares por efectos del calentamiento global.
- Degradación de ecosistemas proveedores de servicios.
- Crecimiento desordenado de las actividades productivas (65% de población en la costa).



3. LA ZONIFICACIÓN ECOLÓGICA ECONÓMICA (ZEE) EN EL PERÚ Y EN MOQUEGUA

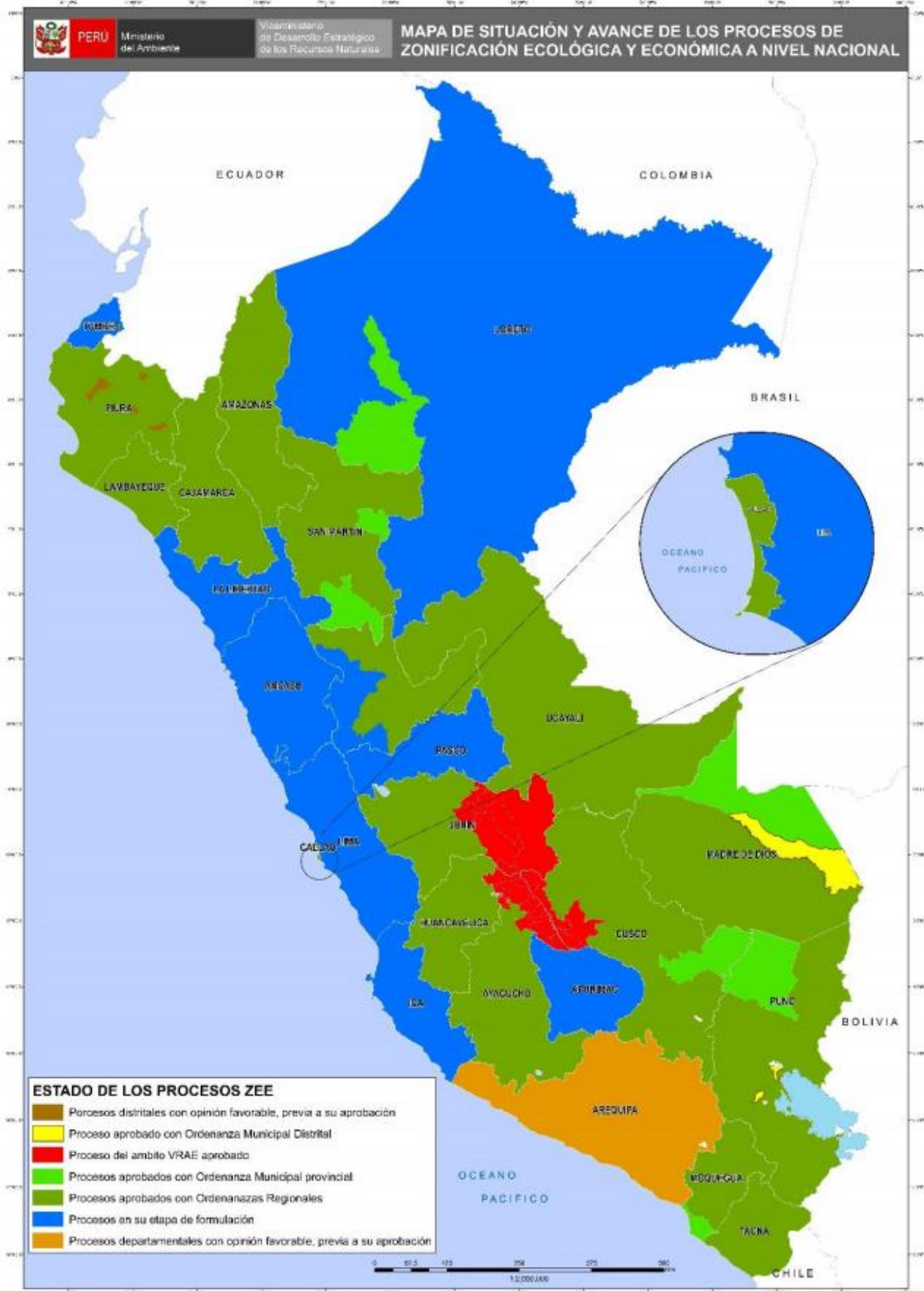

Fuente: Dirección General de Ordenamiento Territorial Ambiental, ago 2019

PERÚ LIMPIO

4. GESTIÓN INTEGRAL DE LOS RESIDUOS SÓLIDOS EN MOQUEGUA

Generación de Residuos Sólidos, 2019

3 provincias

=

**41 mil toneladas al año de
residuos sólidos municipales**

N°	Provincia	Generación Municipal Anual (t/año)	Generación Municipal Diaria (t/día)	Generación Municipal Per Cápita (kg/hab./día)
1	General Sánchez Cerro	1,884.28	5.16	0.63
2	Ilo	17,659.25	48.38	0.60
3	Mariscal Nieto	22,144.66	60.67	0.71
	Total	41,688.19	114.21	0.65

Fuente:

Dirección General de Gestión de Residuos Sólidos, MINAM, jun 2020

Manejo de los Residuos Sólidos

Disposición Final	N°
Infraestructuras de Disposición Final ¹	00
Disponen en Rellenos Sanitarios ²	00
Áreas Degradadas para la Recuperación ³	16
Áreas Degradadas para la Reconversión ³	00

(1) Incluye rellenos sanitarios y rellenos de seguridad ubicados en jurisdicción

(2) Cantidad de municipios de la jurisdicción que disponen en rellenos sanitarios

Fuente:

(1) y (2) Dirección General de Gestión de Residuos Sólidos, MINAM, jun 2020

(3) Organismo de Evaluación y Fiscalización Ambiental - OEFA, 2018

5. EVALUACIÓN, CERTIFICACIÓN Y FISCALIZACIÓN AMBIENTAL EN MOQUEGUA

Expedientes en Estado de Resolución Evaluados bajo responsabilidad del Senace, ene 2016 - may 2020

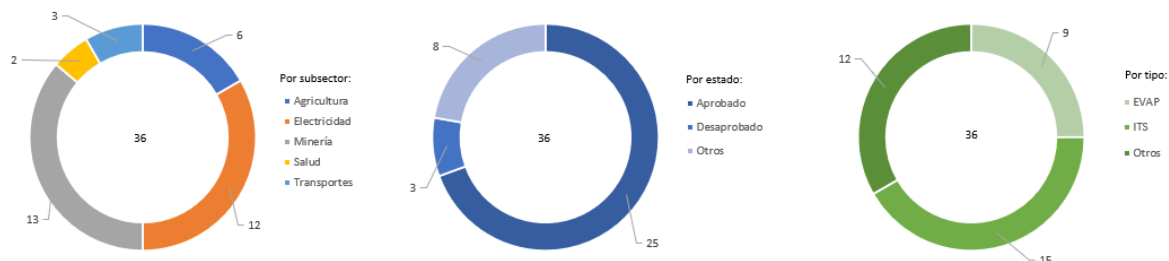

Expedientes en Estado de Resolución Evaluados por tipo de Actividad, bajo responsabilidad del Senace, ene 2016 - may 2020

Estado	Tipo	Agricultura	Electricidad	Minería	Salud	Transportes	Total General
Aprobado	EVAP	1	4				5
	ITS		5	10			15
	Otros		1	1	1	2	5
Desaprobado	EVAP	1	1				2
	Otros		1				1
Otros	EVAP	1				1	2
	Otros	3		2	1		6
Total general		6	12	13	2	3	36

* EVAP: Revisión de la Evaluación Preliminar

* ITS: Informe Técnico Sustentatorio

* Estado Otros: improcedentes, inadmisibles, desistidos, etc.

* Tipo Otros: TdR, PPC, etc.

Fuente: SENACE, ene 2016 – may 2020

Elaborado por: DGE CIA – DIIA, jun 2020

6. FISCALIZACIÓN AMBIENTAL EN MOQUEGUA

Actividades Económicas Directamente Fiscalizables por el Oefa

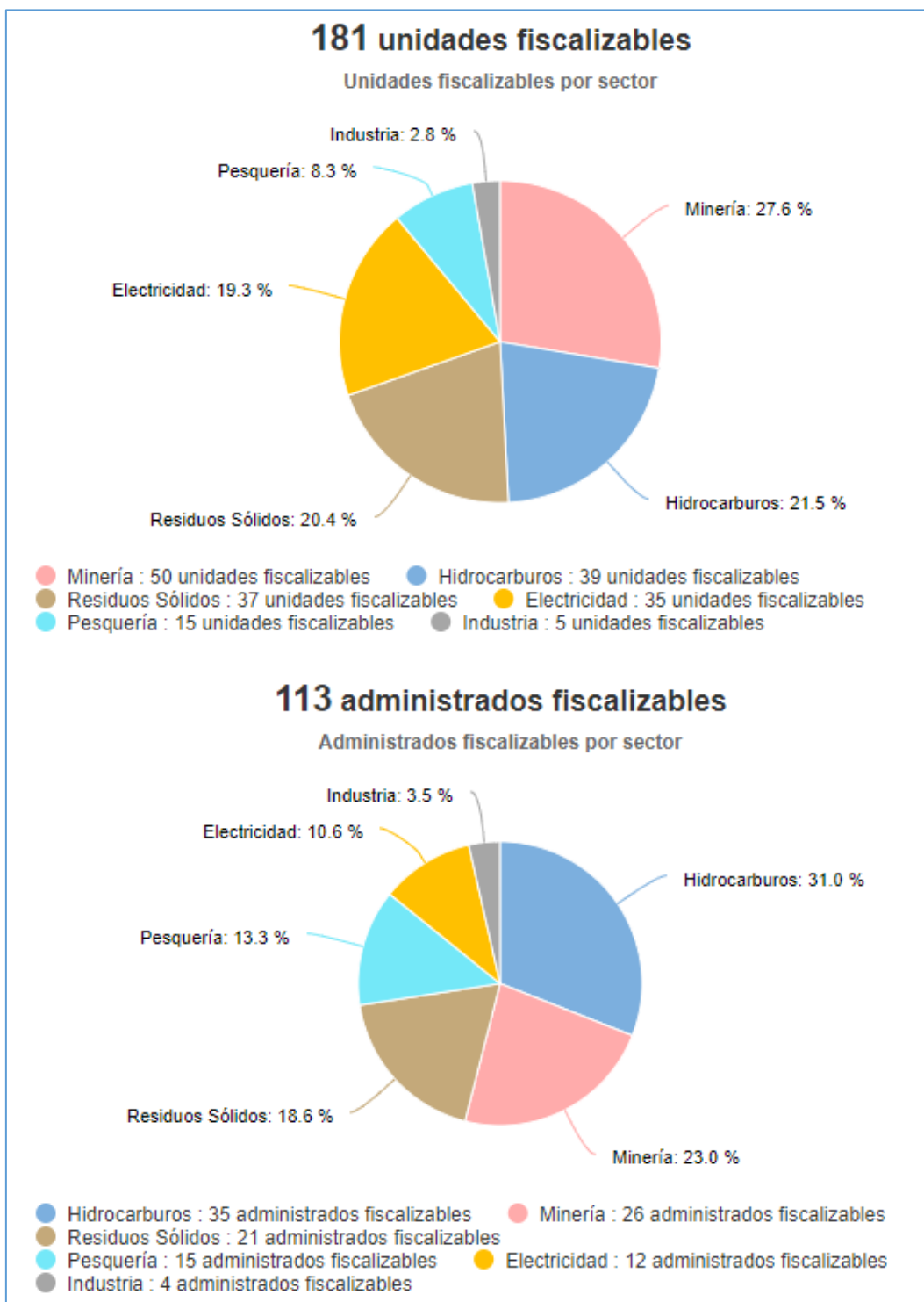

Tomado de: Portal Interactivo de Fiscalización Ambiental
Fuente: OEFA, 29 de junio de 2020

Denuncias registradas por el Oefa 2018-2020

(actualizado a abril)

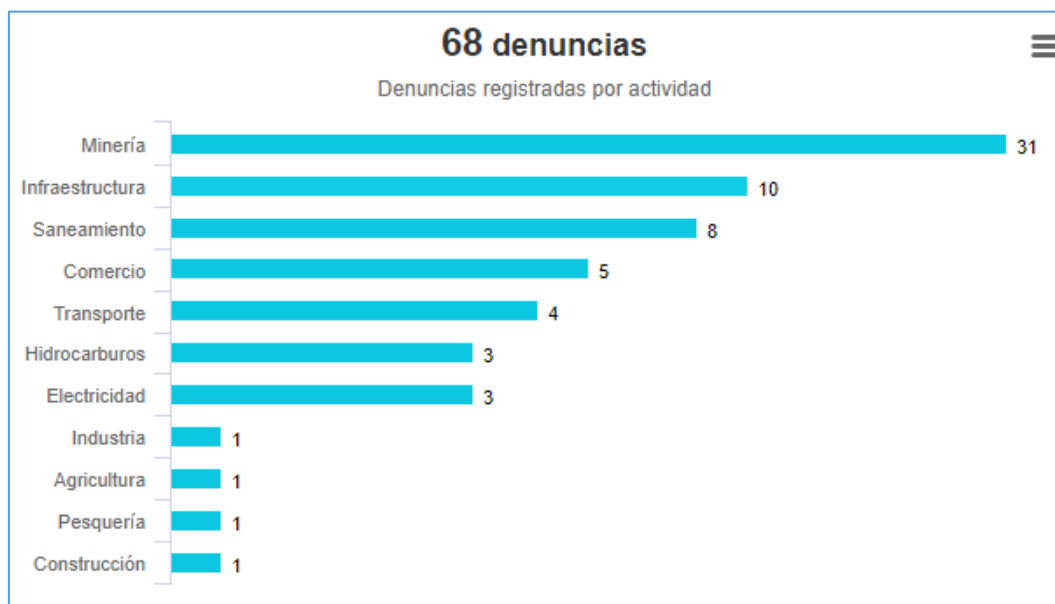

Tomado de: Portal Interactivo de Fiscalización Ambiental

Fuente: OEFA, 29 de junio de 2020

7. CONFLICTOS SOCIO AMBIENTALES EN MOQUEGUA

Ubicación	Caso	Descripción
Moquegua	Mesa de dialogo de Moquegua con Anglo American Quellaveco	<p>Se suspende la construcción del proyecto minero Quellaveco por tres meses 24/04/2020 La empresa Anglo American suspendió la construcción del proyecto minero Quellaveco por tres meses a efectos de proteger la salud, seguridad y bienestar de sus trabajadores. Según informó la empresa, si bien la mayor parte del personal (90% de los 15000 trabajadores) ya se replegó el pasado 17.03.2020, ahora sólo permanecerá el mínimo de personal responsable de actividades esenciales (ambientales, hídricas, sostenimiento de infraestructura y servicios de soporte). Fuente: 1. https://larepublica.pe/economia/2020/04/23/coronavirus-suspenden-construccion-de-quellaveco-por-tres-meses-lrsd-moquegua/</p> <p>Más de 150 trabajadores de proyecto Quellaveco se preparan para relevo humanitario 28/04/2020 La empresa Anglo American que se encuentra a cargo del proyecto minero Quellaveco ha coordinado con las autoridades pertinentes el relevo humanitario del personal que ha permanecido en aislamiento por más de cuarenta días en sus instalaciones. En dicho sentido, la empresa ha establecido estrictos protocolos de seguridad para dicho relevo, tales como la aplicación de pruebas serológicas (prueba rápida) a todas las personas que ingresarán al proyecto, además de su capacitación en las medidas implementadas (distanciamiento social, higiene y limpieza) Fuente: 1. https://energiminas.com/quellaveco-mas-de-150-moqueguanos-pasan-pruebas-para-relevar-a-sus-companeros/?fbclid=IwAR325ppvq1kPFNMJRjVO7pgj-g1ckNOovz9iPXmycZH1S7X8zK2_wXMJ0hJE</p>

Fuente: Reporte Semanal N° 18-2020. Semana del 26 de abril al 03 de mayo. OGASA - MINAM, jun 2020



8. GASTO PÚBLICO AMBIENTAL EN MOQUEGUA

Gasto Público Ambiental (Millones S/)

Año	Concepto	Moquegua	Nacional
2019	PIM	44.4	4,008.3
	Devengado	36.2	3,244.3
	%	81.7%	80.9%
2018	PIM	25.6	3 953.7
	Devengado	16.9	3 273.9
	%	66.2%	82.8%
2017	PIM	14.4	3 539.3
	Devengado	11.6	2 922.7
	%	80%	82.6%
2016	PIM	19.9	3 355.3
	Devengado	14.8	2 783.4
	%	74.7%	83.0%
2015	PIM	19.3	3 029.8
	Devengado	13.4	2 542.5
	%	69.6%	83.9%

Fuente: Ministerio de Economía y Finanzas - MEF.

Tomado de: Transparencia económica

Actualizado al: 15 de junio de 2020.