



PERÚ

Ministerio del Ambiente

“Decenio de la Igualdad de Oportunidades para mujeres y hombres”  
“Año del Fortalecimiento de la Soberanía Nacional”  
“Año del Bicentenario del Congreso de la República del Perú”



BICENTENARIO DEL PERÚ 2021 - 2024



# Reporte Estadístico Departamental

Junio 2022

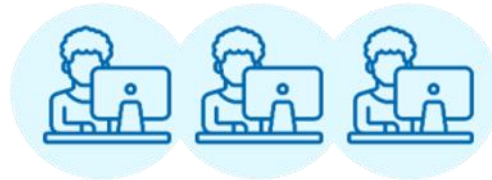
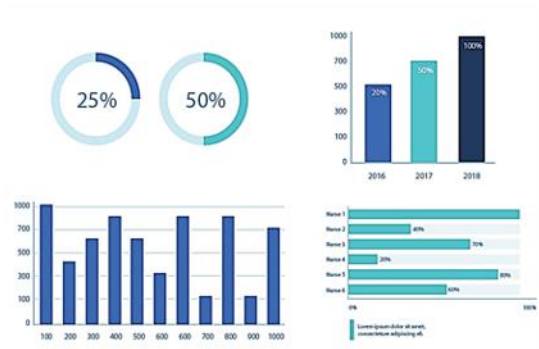

Dirección General de Educación, Ciudadanía e Información Ambiental  
Dirección de Información, Investigación e Innovación Ambiental



PERÚ

Ministerio del Ambiente

“Decenio de la Igualdad de Oportunidades para mujeres y hombres”  
“Año del Fortalecimiento de la Soberanía Nacional”  
“Año del Bicentenario del Congreso de la República del Perú”

# LORETO

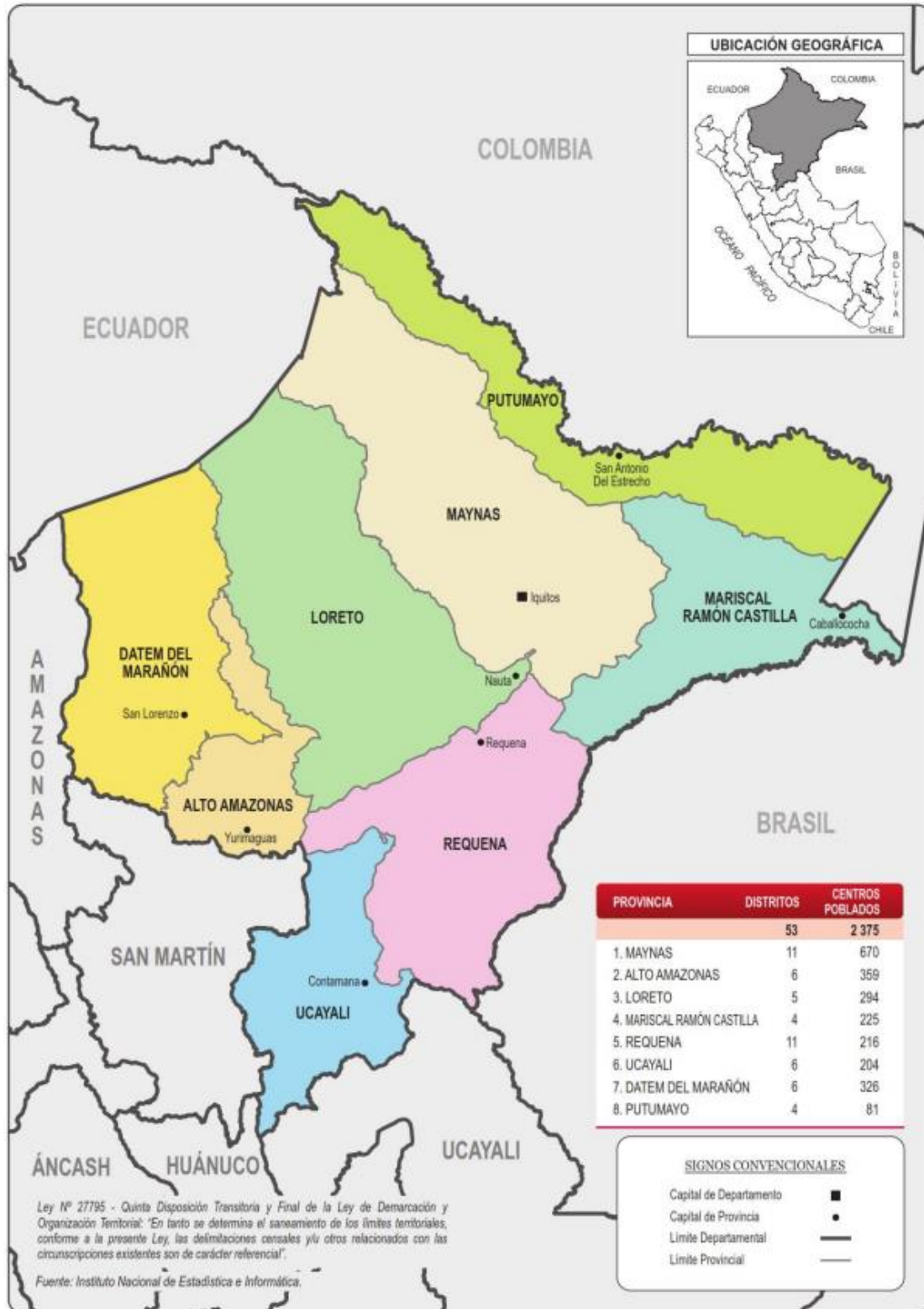



PERÚ

Ministerio del Ambiente

“Decenio de la Igualdad de Oportunidades para mujeres y hombres”  
“Año del Fortalecimiento de la Soberanía Nacional”  
“Año del Bicentenario del Congreso de la República del Perú”

## ASPECTOS GENERALES

n.º	Provincias	km <sup>2</sup>	%	n.º Hab.	%
1	Maynas	75 069,16	20,36	479 866	54,31
2	Alto Amazonas	18 839,02	5,11	122 725	13,89
3	Loreto	67 073,26	18,19	62 437	7,07
4	Mariscal Ramón Castilla	37 064,54	10,05	49 072	5,55
5	Requena	49 680,46	13,47	58 511	6,62
6	Ucayali	29 267,15	7,94	54 637	6,18
7	Datem del Marañón	46 640,93	12,65	48 482	5,49
8	Putumayo	45 138,64	12,24	7 780	0,88
	<b>TOTAL</b>	<b>368 773,16</b>	<b>100,00</b>	<b>883 510</b>	<b>100,00</b>

Fuente: Instituto Nacional de Estadística e Informática – INEI

## PRESENCIA DEL SECTOR AMBIENTE EN LORETO

Son 07 los organismos adscritos al Ministerio del Ambiente, los que se distribuyen en el territorio nacional de acuerdo a las actividades que desarrolla.



PERÚ

Ministerio del Ambiente

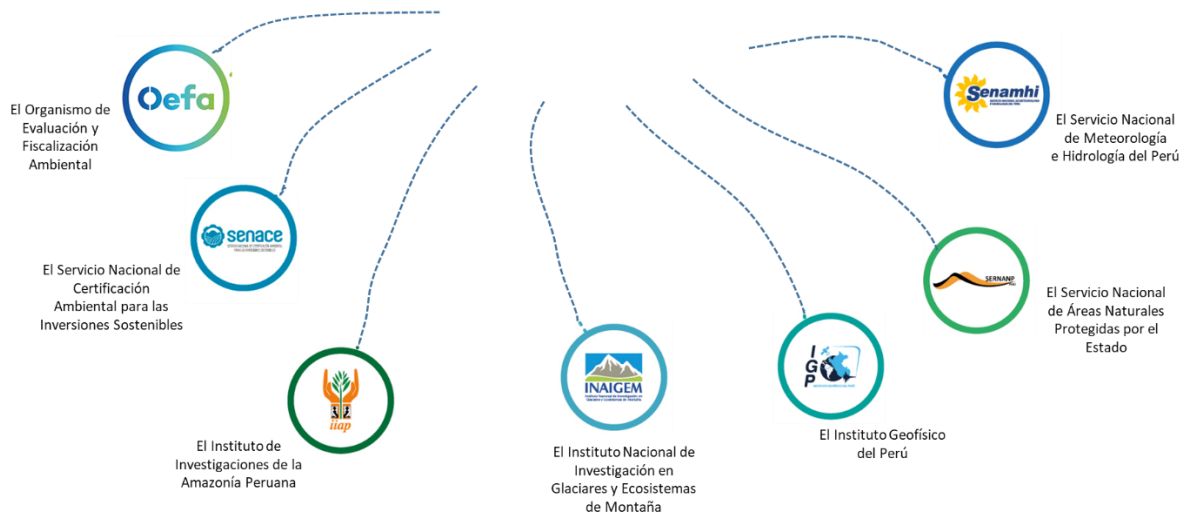



PERÚ

Ministerio  
del Ambiente

“Decenio de la Igualdad de Oportunidades para mujeres y hombres”  
“Año del Fortalecimiento de la Soberanía Nacional”  
“Año del Bicentenario del Congreso de la República del Perú”

## EN LORETO SE CUENTA CON LOS SIGUIENTES ADSCRITOS Y PROGRAMAS:



**SERNANP:** 08 Jefaturas o Sedes Administrativas y 47 ANP: 04 parques nacionales, 04 reservas nacionales, 02 reservas comunales, 02 zonas reservadas, 04 áreas de conservación regional, 31 áreas de conservación privada.



**PROGRAMA BOSQUES:** 01 Sede Regional; 26 comunidades, 243 088,74 hectáreas.



**SENAMHI:** 02 Direcciones Zonales (DZ<sub>8</sub> y DZ<sub>10</sub>) y 36 estaciones: 21 estaciones meteorológicas, 14 estaciones hidrológicas y 01 estación hidrometeorológica.



**OEFA:** 01 oficina desconcentrada en Iquitos.



**IIAP:** 01 Sede Principal en Loreto y 01 estación pesquera en Iquitos.



“Decenio de la Igualdad de Oportunidades para mujeres y hombres”  
 “Año del Fortalecimiento de la Soberanía Nacional”  
 “Año del Bicentenario del Congreso de la República del Perú”

# 1. ÁREAS NATURALES PROTEGIDAS EN LORETO

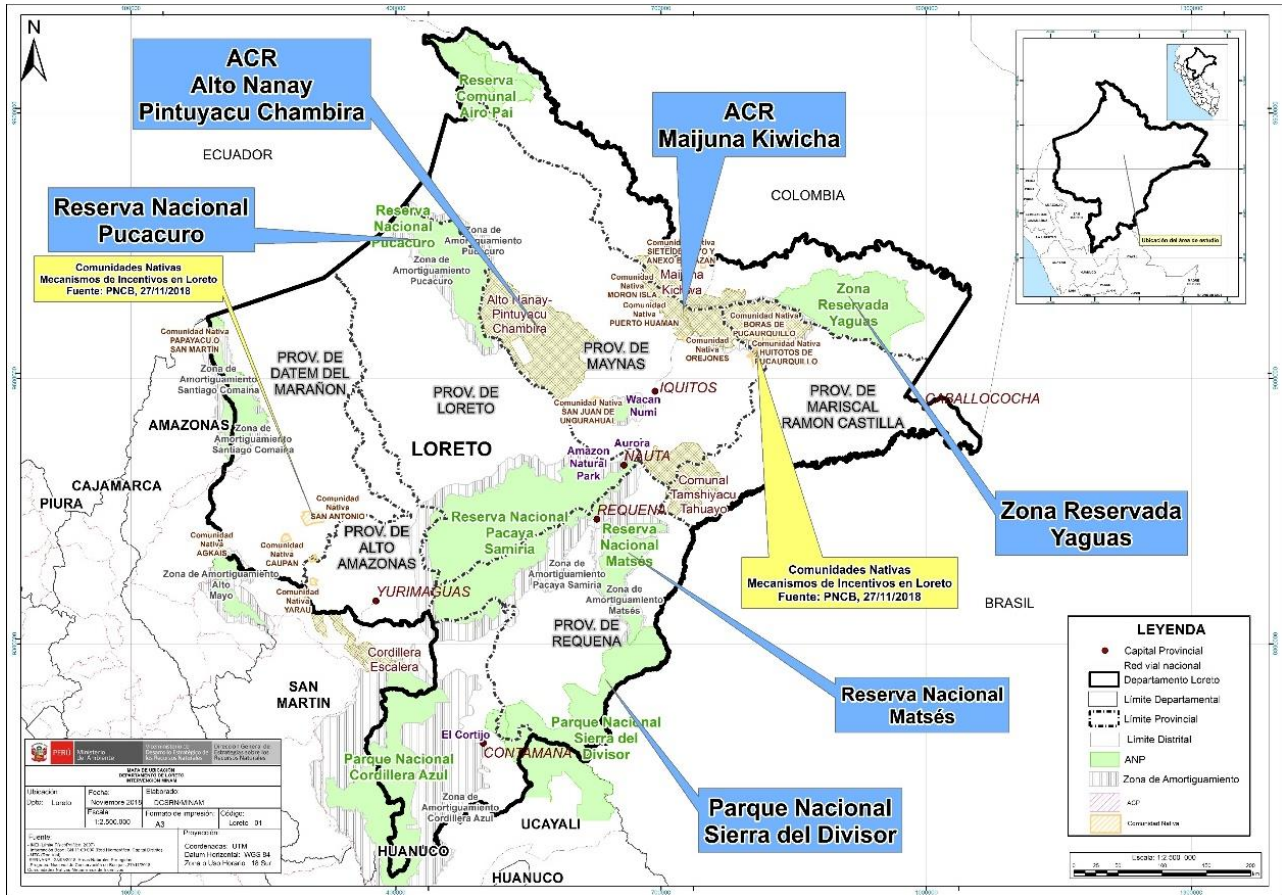

n.º	Nombre	Categoría	Fecha de creación	Superficie (has)
1	Santiago Comaina (Amazonas/Loreto)	Zona Reservada	1999	398 449,44
2	Cordillera Azul (San Martín/Loreto/Ucayali/Huánuco)	Parque Nacional	2001	1 353 190,85
3	Güeppi-Sekime	Parque Nacional	2012	203 628,51
4	Sierra del Divisor (Loreto/ Ucayali)	Parque Nacional	2015	1 354 485,10
5	Yaguas	Parque Nacional	2018	868 927,84
6	Pacaya Samiria	Reserva Nacional	1982	2 080 000,00
7	Allpahuayo Mishana	Reserva Nacional	2004	58 069,90
8	Matses	Reserva Nacional	2009	420 635,34
9	Pucacuro	Reserva Nacional	2010	637 953,83
10	Airo Pai	Reserva Comunal	2012	247 887,59
11	Huimeki	Reserva Comunal	2012	141 234,46

**PERÚ**Ministerio  
del Ambiente

“Decenio de la Igualdad de Oportunidades para mujeres y hombres”  
“Año del Fortalecimiento de la Soberanía Nacional”  
“Año del Bicentenario del Congreso de la República del Perú”

n.º	Nombre	Categoría	Fecha de creación	Superficie (has)
12	Sierra del Divisor	Zona Reservada	2006	62 234,62
13	Comunal Tamshiyacu Tahuayo	Área de Conserv. Regional	2009	420 080,25
14	Ampiyacu Apayacu	Área de Conserv. Regional	2010	434 129,54
15	Alto Nanay - Pintuyacu - Chambira	Área de Conserv. Regional	2011	954 635,48
16	Maijuna Kichwa	Área de Conserv. Regional	2015	391 039,82
17	Selva Botánica	Área de Conserv. Privada	2010	170,46
18	Herman Dantas	Área de Conserv. Privada	2010	49,07
19	Amazon Natural Park	Área de Conserv. Privada	2011	62,66
20	Selva Virgen	Área de Conserv. Privada	2013	24,51
21	Las Panguanas 3	Área de Conserv. Privada	2013	6,87
22	Las Panguanas 4	Área de Conserv. Privada	2013	5,12
23	Las Panguanas 2	Área de Conserv. Privada	2013	0,62
24	Paraiso Natural Iwitari	Área de Conserv. Privada	2014	100,00
25	Las Panguanas 1	Área de Conserv. Privada	2014	1,91
26	Kakiri Uka	Área de Conserv. Privada	2014	12,14
27	Wacan Numi	Área de Conserv. Privada	2015	12,80
28	El Cortijo	Área de Conserv. Privada	2015	22,35
29	Aurora	Área de Conserv. Privada	2016	38,96
30	Sabalillo	Área de Conserv. Privada	2016	22,69
31	Fundo Rosita	Área de Conserv. Privada	2016	244,93
32	Sumac Quilla	Área de Conserv. Privada	2016	36,22
33	Lakshmi Amazónica	Área de Conserv. Privada	2016	56,66
34	Sumac Pacha	Área de Conserv. Privada	2016	30,00
35	Sumac Inti	Área de Conserv. Privada	2016	27,20
36	Chakra Educativa	Área de Conserv. Privada	2016	9,34
37	Zoo Perú	Área de Conserv. Privada	2017	80,63
38	Darshan Ashram	Área de Conserv. Privada	2017	23,40
39	Bioparque Amazónico: Bosque de Huayo	Área de Conserv. Privada	2018	10,76
40	Hakim & Cumorah	Área de Conserv. Privada	2019	61,73
41	Comunidad Nativa Tibi Playa I Zona Río Ucayali	Área de Conserv. Privada	2019	1 122,47
42	Zoo Perú 1	Área de Conserv. Privada	2019	80,63

**PERÚ**Ministerio  
del Ambiente

“Decenio de la Igualdad de Oportunidades para mujeres y hombres”  
“Año del Fortalecimiento de la Soberanía Nacional”  
“Año del Bicentenario del Congreso de la República del Perú”

n.º	Nombre	Categoría	Fecha de creación	Superficie (has)
43	Fundo San Isidro El Labrador	Área de Conserv. Privada	2020	23,36
44	Buen Retiro	Área de Conserv. Privada	2020	67,43
45	Comunidad Nativa San Jorge del Río Marañón	Área de Conserv. Privada	2020	1 060,86
46	Ni Meraya	Área de Conserv. Privada	2021	13,18
47	Comunidad Nativa Once de Agosto Río Ucayali	Área de Conserv. Privada	2021	1 100,02
<b>TOTAL</b>				<b>10 031 161,55</b>

Fuente: Servicio Nacional de Áreas Naturales Protegidas por el Estado – SERNANP, dic. 2021



“Decenio de la Igualdad de Oportunidades para mujeres y hombres”  
“Año del Fortalecimiento de la Soberanía Nacional”  
“Año del Bicentenario del Congreso de la República del Perú”

## 2. LOS BOSQUES EN LORETO Y LA DEFORESTACIÓN

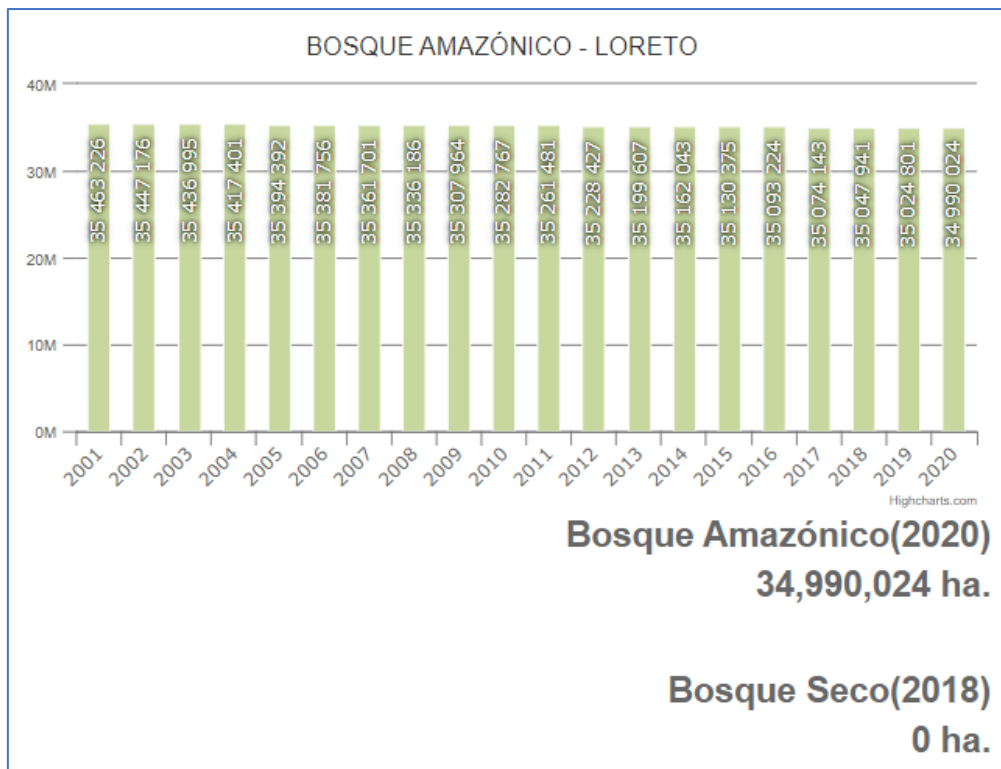
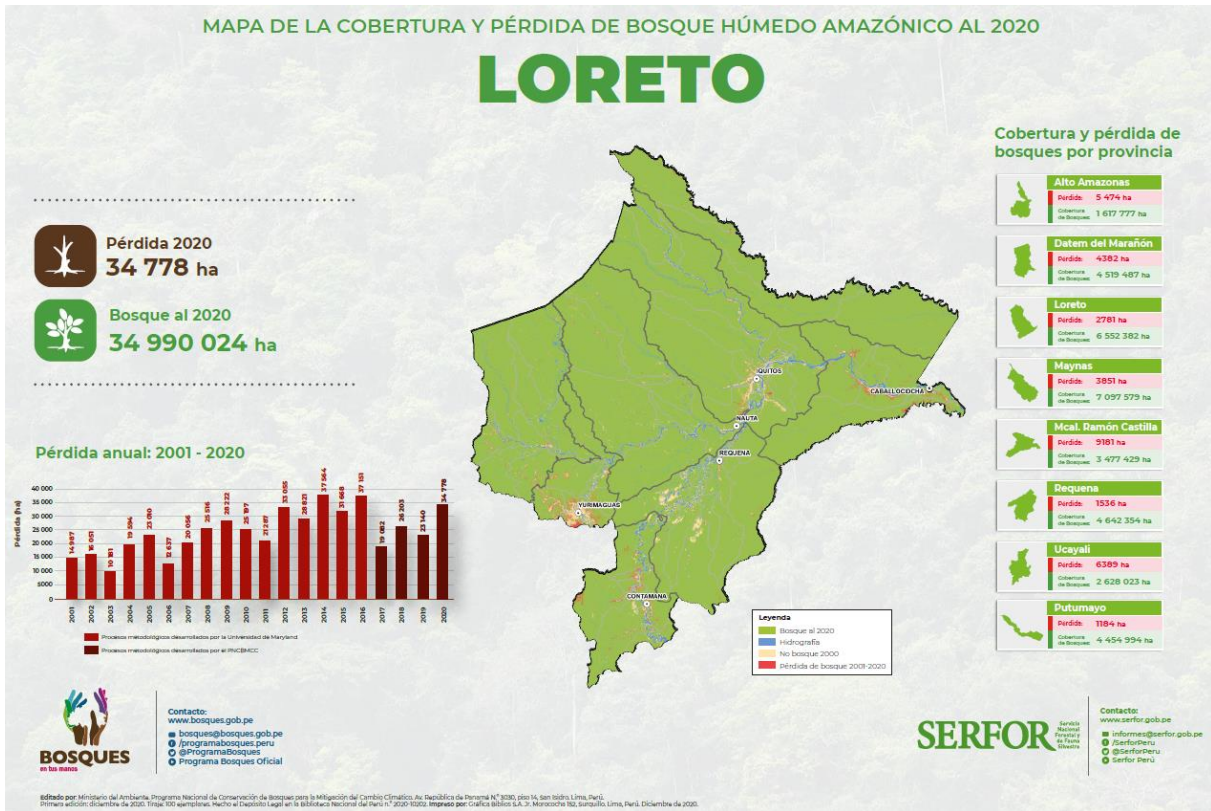

Fuente: Programa Nacional de Conservación de Bosques para la Mitigación del Cambio Climático, ago. 2021





PERÚ

Ministerio del Ambiente

“Decenio de la Igualdad de Oportunidades para mujeres y hombres”  
“Año del Fortalecimiento de la Soberanía Nacional”  
“Año del Bicentenario del Congreso de la República del Perú”

### 3. EVOLUCIÓN DE ÁREAS DEGRADADAS EN LORETO

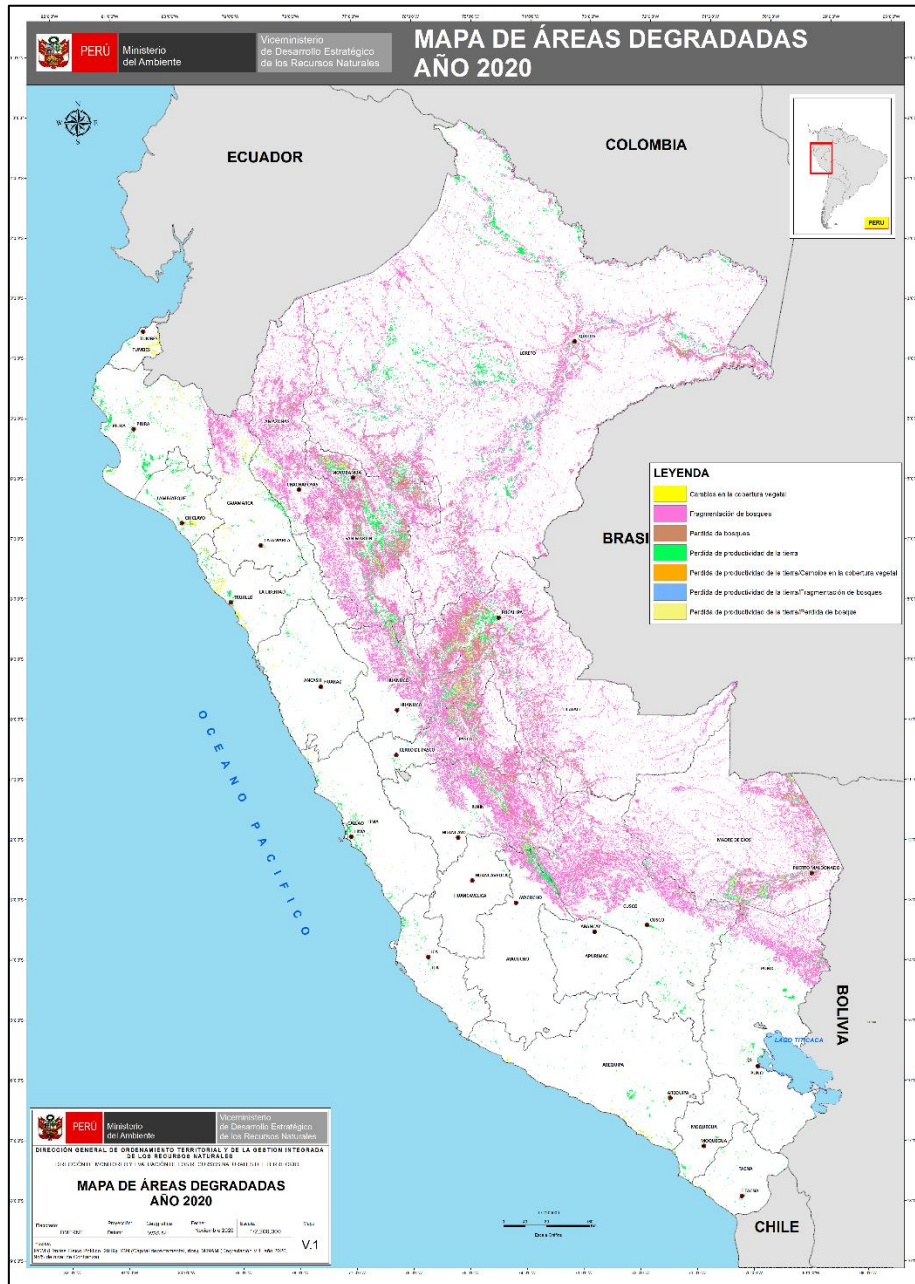

Ámbito	Superficie degradada (ha)					
	2015	2016	2017	2018	2019	2020
Nacional	16 856 218,44	17 324 080,02	17 477 107,29	17 577 507,51	18 012 378,87	18 615 703,68
Loreto	3 737 097,36	3 877 470,00	4 099 030,83	4 235 387,31	4 338 152,82	4 549 040,64

Fuente: Dirección General de Ordenamiento Territorial Ambiental, dic. 2021



PERÚ

Ministerio del Ambiente

“Decenio de la Igualdad de Oportunidades para mujeres y hombres”  
“Año del Fortalecimiento de la Soberanía Nacional”  
“Año del Bicentenario del Congreso de la República del Perú”

## 4. LA ZONIFICACIÓN ECOLÓGICA ECONÓMICA (ZEE) EN EL PERÚ Y EN LORETO

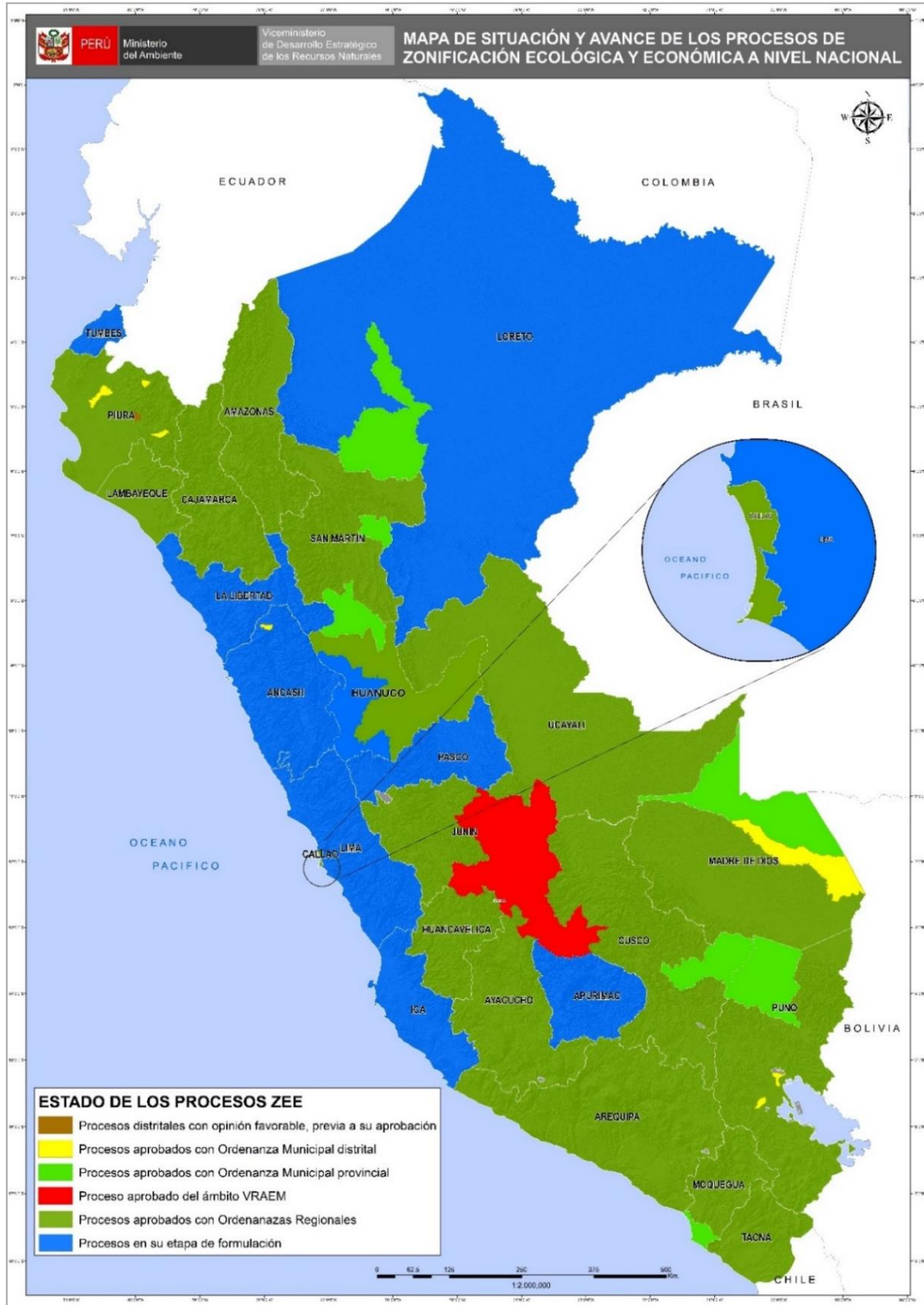

Fuente: Dirección General de Ordenamiento Territorial Ambiental, ago. 2021



PERÚ

Ministerio  
del Ambiente

“Decenio de la Igualdad de Oportunidades para mujeres y hombres”  
 “Año del Fortalecimiento de la Soberanía Nacional”  
 “Año del Bicentenario del Congreso de la República del Perú”

## 5. GESTIÓN INTEGRAL DE LOS RESIDUOS SÓLIDOS EN LORETO

### Generación de Residuos Sólidos, 2020

8 provincias

=

**240 mil toneladas al año de  
residuos sólidos municipales**

n.º	Provincia	Generación Municipal Anual (t/año)	Generación Municipal Diaria (t/día)	Generación Municipal Per Cápita (kg/hab./día)
1	Alto Amazonas	38 891,94	106,55	1,05
2	Datem del Marañón	6 489,99	17,78	0,86
3	Loreto	11 532,42	31,60	0,99
4	Mariscal Ramon Castilla	7 817,53	21,42	0,97
5	Maynas	148 596,44	407,11	0,88
6	Putumayo	1 654,96	4,53	0,97
7	Requena	12 624,80	34,59	0,83
8	Ucayali	12 403,32	33,98	0,94
	<b>Total</b>	<b>240 011,38</b>	<b>657,57</b>	<b>0,91</b>

Fuente: Dirección General de Gestión de Residuos Sólidos, ago. 2021

### Manejo de los Residuos Sólidos Municipales

Disposición Final	U.M.	Valor
Infraestructuras de Disposición Final <sup>1</sup>	n.º	03
Municipalidades disponen en Rellenos Sanitarios <sup>2</sup>	n.º	05
Cantidad de residuos dispuestos adecuadamente <sup>2</sup>	t/año	149 791,65
Porcentaje de residuos dispuestos adecuadamente <sup>2</sup>	%	62,41
Áreas degradadas para la recuperación <sup>3</sup>	n.º	50
Áreas degradadas para la reconversión <sup>3</sup>	n.º	00

Nota:

(1) Incluye rellenos sanitarios y rellenos de seguridad ubicados en jurisdicción

Fuente:

(1) y (2) Dirección General de Gestión de Residuos Sólidos, MINAM, ago. 2021

(3) Organismo de Evaluación y Fiscalización Ambiental - OEFA, 2021



PERÚ

Ministerio del Ambiente

“Decenio de la Igualdad de Oportunidades para mujeres y hombres”  
“Año del Fortalecimiento de la Soberanía Nacional”  
“Año del Bicentenario del Congreso de la República del Perú”

## 6. EVALUACIÓN, CERTIFICACIÓN Y FISCALIZACIÓN AMBIENTAL EN LORETO

### Expedientes en Estado de Resolución Evaluados bajo responsabilidad del Senace, ene 2016 - mar 2021

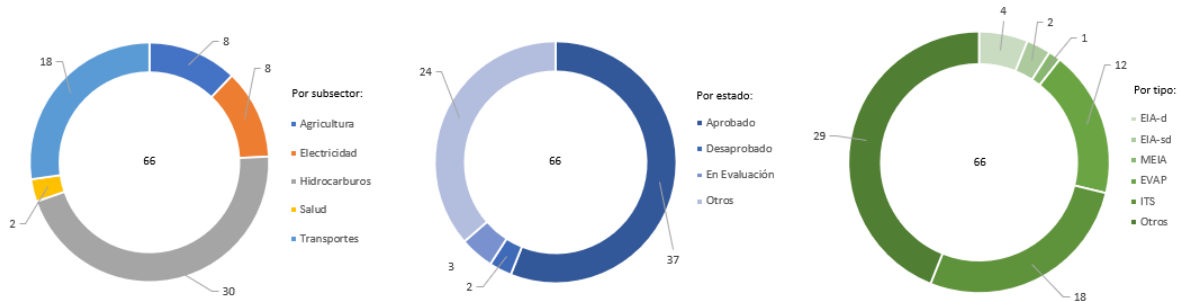

### Expedientes en Estado de Resolución Evaluados por tipo de Actividad, bajo responsabilidad del Senace, ene 2016 - mar 2021

Estado	Tipo	Agricultura	Electricidad	Hidrocarburos	Salud	Transportes	Total General
Aprobado	EIA-d			1			1
	MEIA		1				1
	EVAP		2	1		4	7
	ITS		3	8		2	13
	Otros	1	1	9		4	15
Desaprobado	EVAP	1					1
	Otros			1			1
En Evaluación	EVAP					1	1
	ITS					1	1
	Otros					1	1
Otros	EIA-d			1		2	3
	EIA-sd				2		2
	EVAP		1	1		1	3
	ITS			4			4
	Otros	6		4		2	12
<b>Total general</b>		<b>8</b>	<b>8</b>	<b>30</b>	<b>2</b>	<b>18</b>	<b>66</b>

\* EIA-d: Evaluación de Impacto Ambiental Detallada  
 \* EIA-sd: Evaluación de Impacto Ambiental Semidetallada  
 \* MEIA: Modificatoria de un Estudio de Impacto Ambiental  
 \* EVAP: Revisión de la Evaluación Preliminar

\* ITS: Informe Técnico Sustentatorio  
 \* Estado Otros: improcedentes, inadmisibles, desistidos, etc.  
 \* Tipo Otros: TdR, PPC, etc.

Fuente: SENACE, ene 2016 - mar 2021  
 Elaborado por: DGE CIA – DIIA, ago. 2021



PERÚ

Ministerio del Ambiente

“Decenio de la Igualdad de Oportunidades para mujeres y hombres”  
“Año del Fortalecimiento de la Soberanía Nacional”  
“Año del Bicentenario del Congreso de la República del Perú”

## 7. FISCALIZACIÓN AMBIENTAL EN LORETO

### Actividades Económicas Directamente Fiscalizables por el OEFA

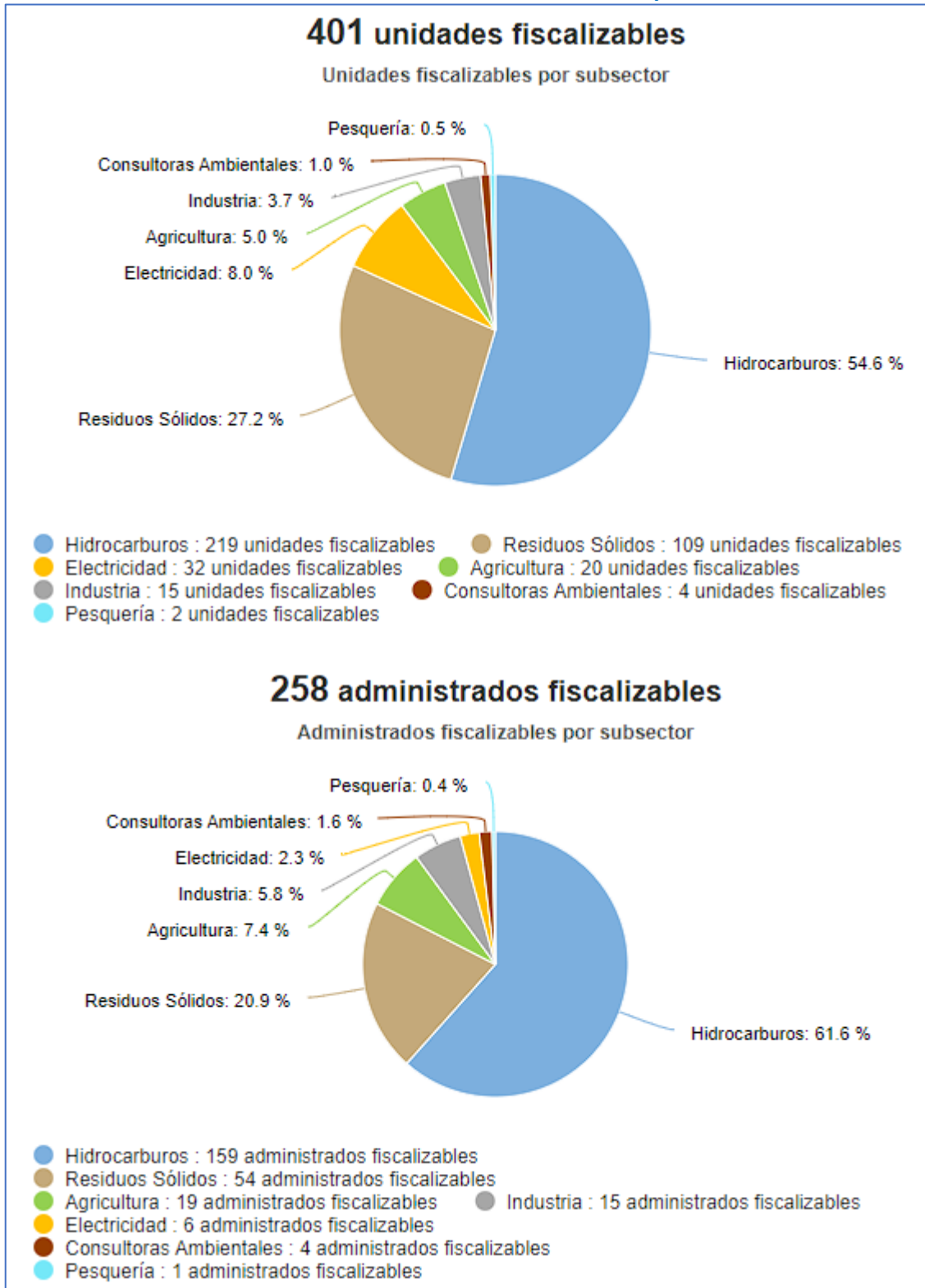

Tomado de: Portal Interactivo de Fiscalización Ambiental  
Fuente: OEFA, 30 de jun. de 2022



PERÚ

Ministerio  
del Ambiente

“Decenio de la Igualdad de Oportunidades para mujeres y hombres”  
“Año del Fortalecimiento de la Soberanía Nacional”  
“Año del Bicentenario del Congreso de la República del Perú”

## Denuncias registradas por el OEFA 2018-2022 (actualizado a abril 2022)



Tomado de: Portal Interactivo de Fiscalización Ambiental  
Fuente: OEFA, 30 de jun. de 2022

**PERÚ**Ministerio  
del Ambiente

“Decenio de la Igualdad de Oportunidades para mujeres y hombres”  
“Año del Fortalecimiento de la Soberanía Nacional”  
“Año del Bicentenario del Congreso de la República del Perú”

## 8. GASTO PÚBLICO AMBIENTAL EN LORETO

### Gasto Público Ambiental (Millones S/)

Año	Concepto	Loreto	Nacional
2021	PIM	113,6	4 450,60
	Devengado	103,4	3 703,60
	%	91,0	83,2
2020	PIM	147,9	4 309,2
	Devengado	126,6	3 417,3
	%	85,6	79,3
2019	PIM	126,4	4 008,3
	Devengado	102,1	3 244,3
	%	80,8	80,9
2018	PIM	111,5	3 953,7
	Devengado	94,0	3 273,9
	%	84,3	82,8
2017	PIM	94,8	3 539,3
	Devengado	76,3	2 922,7
	%	80,5	82,6
2016	PIM	89,3	3 355,3
	Devengado	75,6	2 783,4
	%	84,7	83,0

Fuente: Ministerio de Economía y Finanzas - MEF.

Tomado de: Transparencia económica / Actualizado al: 31 de diciembre de 2021