



PERÚ

Ministerio del Ambiente

“Decenio de la Igualdad de Oportunidades para mujeres y hombres”  
“Año del Fortalecimiento de la Soberanía Nacional”  
“Año del Bicentenario del Congreso de la República del Perú”



BICENTENARIO DEL PERÚ 2021 - 2024



# Reporte Estadístico Departamental

Junio 2022

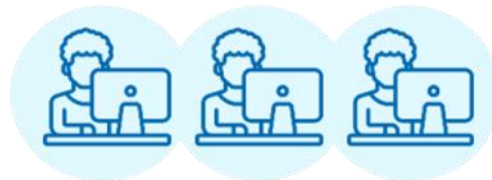

Dirección General de Educación, Ciudadanía e Información Ambiental  
Dirección de Información, Investigación e Innovación Ambiental



“Decenio de la Igualdad de Oportunidades para mujeres y hombres”  
 “Año del Fortalecimiento de la Soberanía Nacional”  
 “Año del Bicentenario del Congreso de la República del Perú”

# LIMA





PERÚ

Ministerio del Ambiente

“Decenio de la Igualdad de Oportunidades para mujeres y hombres”  
“Año del Fortalecimiento de la Soberanía Nacional”  
“Año del Bicentenario del Congreso de la República del Perú”

## ASPECTOS GENERALES

n.º	Provincias	km <sup>2</sup>	%	n.º Hab.	%
1	Lima	2 616,91	7,51	8 574 974	90,40
2	Barranca	1 370,48	3,93	144 381	1,52
3	Cajatambo	1 515,21	4,35	6 559	0,07
4	Canta	1 731,16	4,97	11 548	0,12
5	Cañete	4 577,16	13,14	240 013	2,53
6	Huaral	3 668,27	10,53	183 898	1,94
7	Huarocharí	5 657,93	16,25	58 145	0,61
8	Huaura	4 902,80	14,08	227 685	2,40
9	Oyón	1 888,87	5,42	17 739	0,19
10	Yauyos	6 899,33	19,81	20 463	0,22
	<b>TOTAL</b>	<b>34 828,12</b>	<b>100,00</b>	<b>9 485 405</b>	<b>100,00</b>

Fuente: Instituto Nacional de Estadística e Informática – INEI, 2017

## PRESENCIA DEL SECTOR AMBIENTE EN LIMA

Son 07 los organismos adscritos al Ministerio del Ambiente, los que se distribuyen en el territorio nacional de acuerdo a las actividades que desarrolla.



PERÚ

Ministerio del Ambiente

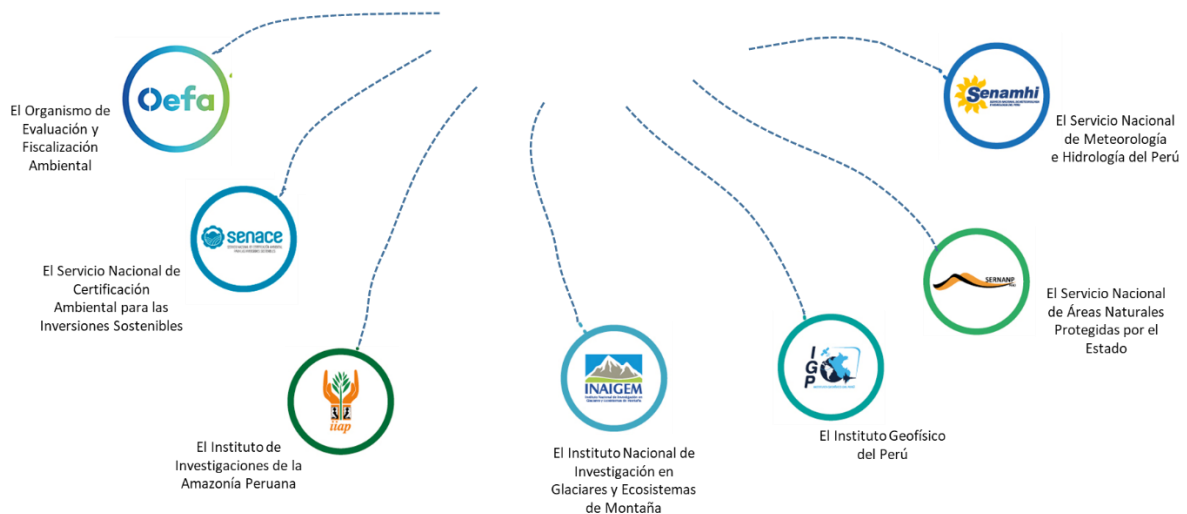



PERÚ

Ministerio  
del Ambiente

“Decenio de la Igualdad de Oportunidades para mujeres y hombres”  
“Año del Fortalecimiento de la Soberanía Nacional”  
“Año del Bicentenario del Congreso de la República del Perú”

## EN LIMA SE CUENTA CON LOS SIGUIENTES ADSCRITOS:



**SERNANP:** 01 Sede Principal, 06 Jefaturas o Sedes Administrativas y 17 ANP: 08 reservas nacionales, 01 refugio de vida silvestre, 01 reserva paisajística, 01 bosque de protección, 03 zonas reservadas, 02 áreas de conservación regional, 01 área de conservación privada



**SENAMHI:** 01 Sede Principal, 01 Dirección Zonal (DZ<sub>4</sub>) y 101 estaciones: 71 estaciones meteorológicas, 05 estaciones hidrometeorológicas y 25 estaciones hidrológicas



**OEFA:** 01 oficina central en Lima



**SENACE:** 01 oficina central en Lima



**IGP:** 01 Sede Principal, 01 Sede Camacho, 01 Sede Jicamarca



**IIAP:** 01 Oficina de Coordinación



**INAIGEM:** 01 Oficina de Enlace.



“Decenio de la Igualdad de Oportunidades para mujeres y hombres”  
 “Año del Fortalecimiento de la Soberanía Nacional”  
 “Año del Bicentenario del Congreso de la República del Perú”

# 1. ÁREAS NATURALES PROTEGIDAS EN LIMA

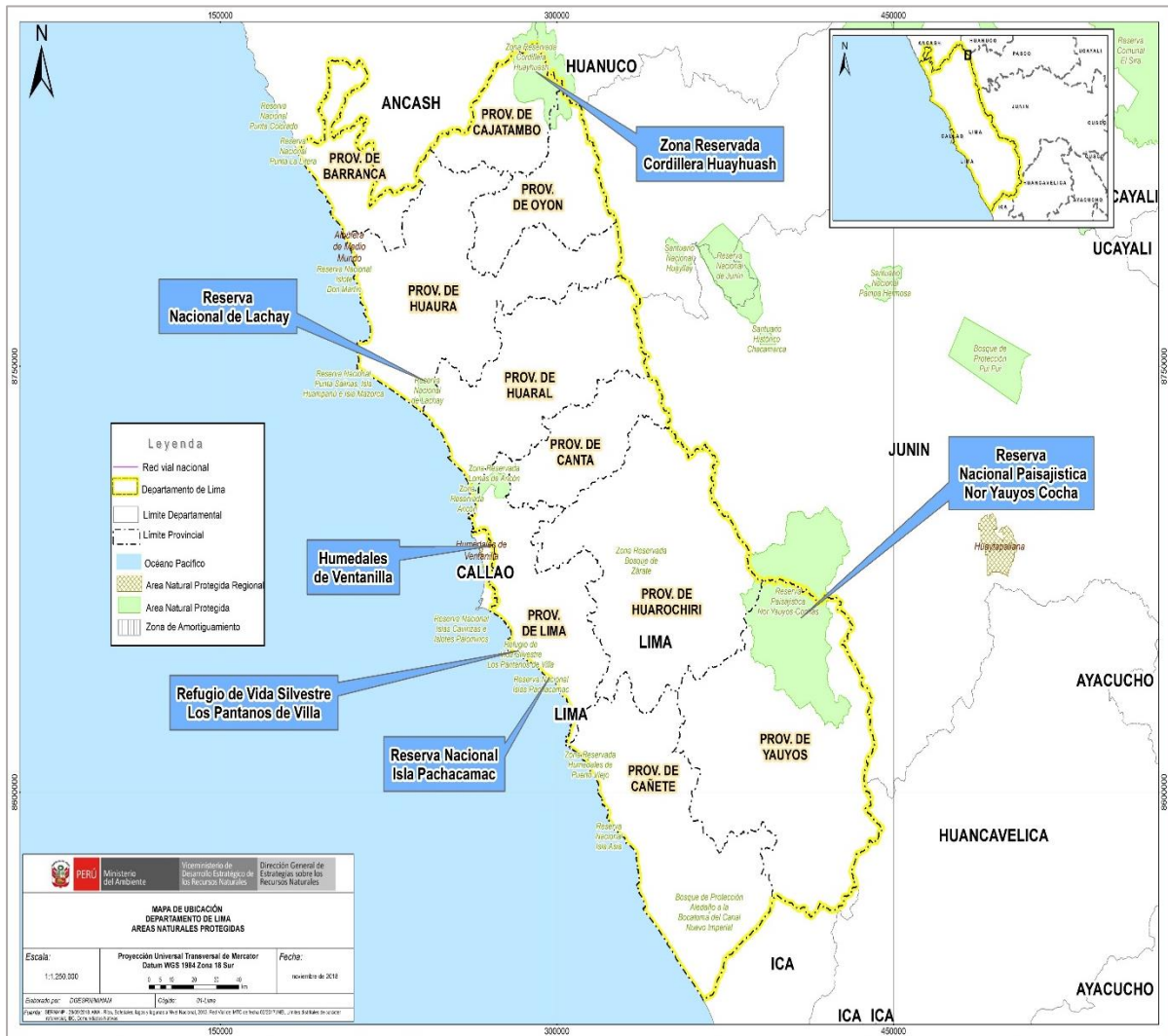

n.º	Nombre	Categoría	Fecha de creación	Superficie (has)
1	Cordillera Huayhuash (Áncash/Huánuco/Lima)	Zona Reservada	2002	67 589,76
2	Nor Yauyos Cochas (Junín/Lima)	Reserva Paisajística	2001	221 268,48
3	Lachay	Reserva Nacional	1977	5 070,00
4	Los Pantanos de Villa	Refugio de Vida Silvestre	2006	263,27
5	Aledaño a la Bocatoma del Canal Nuevo Imperial	Bosque de Protección	1680	18,11
6	Bosque de Zárate	Zona Reservada	2010	545,75
7	Ancón	Zona Reservada	2011	2 193,01
8	Albufera de Medio Mundo	Área de Conserv. Regional	2007	687,71
9	Huayllapa	Área de Conserv. Privada	2005	21 106,57

**PERÚ**Ministerio  
del Ambiente

“Decenio de la Igualdad de Oportunidades para mujeres y hombres”  
“Año del Fortalecimiento de la Soberanía Nacional”  
“Año del Bicentenario del Congreso de la República del Perú”

n.º	Nombre	Categoría	Fecha de creación	Superficie (has)
10	Sistema de Islas, Islotes y Puntas Guaneras (Punta La Litera)	Reserva Nacional	2009	2 036,45
11	Sistema de Islas, Islotes y Puntas Guaneras (Punta Salinas, Isla Huampanú e Isla Mazorca)	Reserva Nacional	2009	14 207,80
12	Sistema de Islas, Islotes y Puntas Guaneras (Islote Don Martín)	Reserva Nacional	2009	3 312,02
13	Sistema De Islas, Islotes Y Puntas Guaneras (Islote Grupo de Pescadores)	Reserva Nacional	2009	6 913,23
14	Sistema de Islas, Islotes y Puntas Guaneras (Islas Cavinzas e Islotes Palominos)	Reserva Nacional	2009	5 146,88
15	Sistema De Islas, Islotes Y Puntas Guaneras (Islas Pachacamac)	Reserva Nacional	2009	4 289,88
16	Sistema de Islas, Islotes y Puntas Guaneras (Isla Asia)	Reserva Nacional	2009	3 929,58
17	Sistema de Lomas de Lima	Área de Conserv. Regional	2019	13 475,74
18	Lomas de Quebrada Río Seco	Área de Conserv. Privada	2021	787,82
<b>TOTAL</b>				<b>372 842,06</b>

Fuente: Servicio Nacional de Áreas Naturales Protegidas por el Estado – SERNANP, ago. 2021





PERÚ

Ministerio del Ambiente

“Decenio de la Igualdad de Oportunidades para mujeres y hombres”  
“Año del Fortalecimiento de la Soberanía Nacional”  
“Año del Bicentenario del Congreso de la República del Perú”

## 2. EVOLUCIÓN DE ÁREAS DEGRADADAS EN LIMA

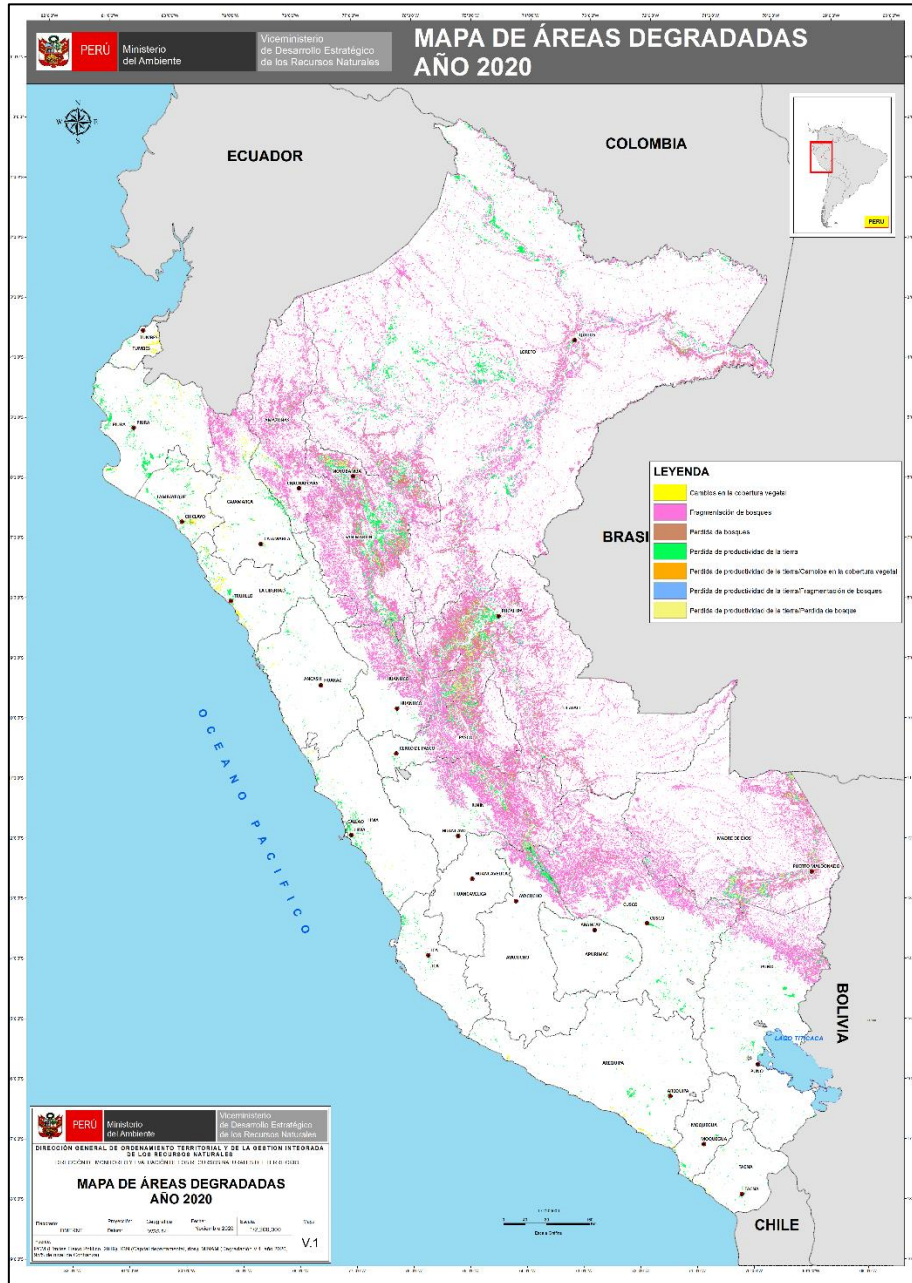

Ámbito	Superficie degradada (ha)					
	2015	2016	2017	2018	2019	2020
<b>Nacional</b>	16 856 218,44	17 324 080,02	17 477 107,29	17 577 507,51	18 012 378,87	18 615 703,68
<b>Lima</b>	91 223,19	123 771,60	105 123,33	91 605,24	91 725,12	66155,76

Fuente: Dirección General de Ordenamiento Territorial Ambiental, dic. 2021



PERÚ

Ministerio del Ambiente

“Decenio de la Igualdad de Oportunidades para mujeres y hombres”  
“Año del Fortalecimiento de la Soberanía Nacional”  
“Año del Bicentenario del Congreso de la República del Perú”

### 3. LA ZONIFICACIÓN ECOLÓGICA ECONÓMICA (ZEE) EN EL PERÚ Y EN LIMA

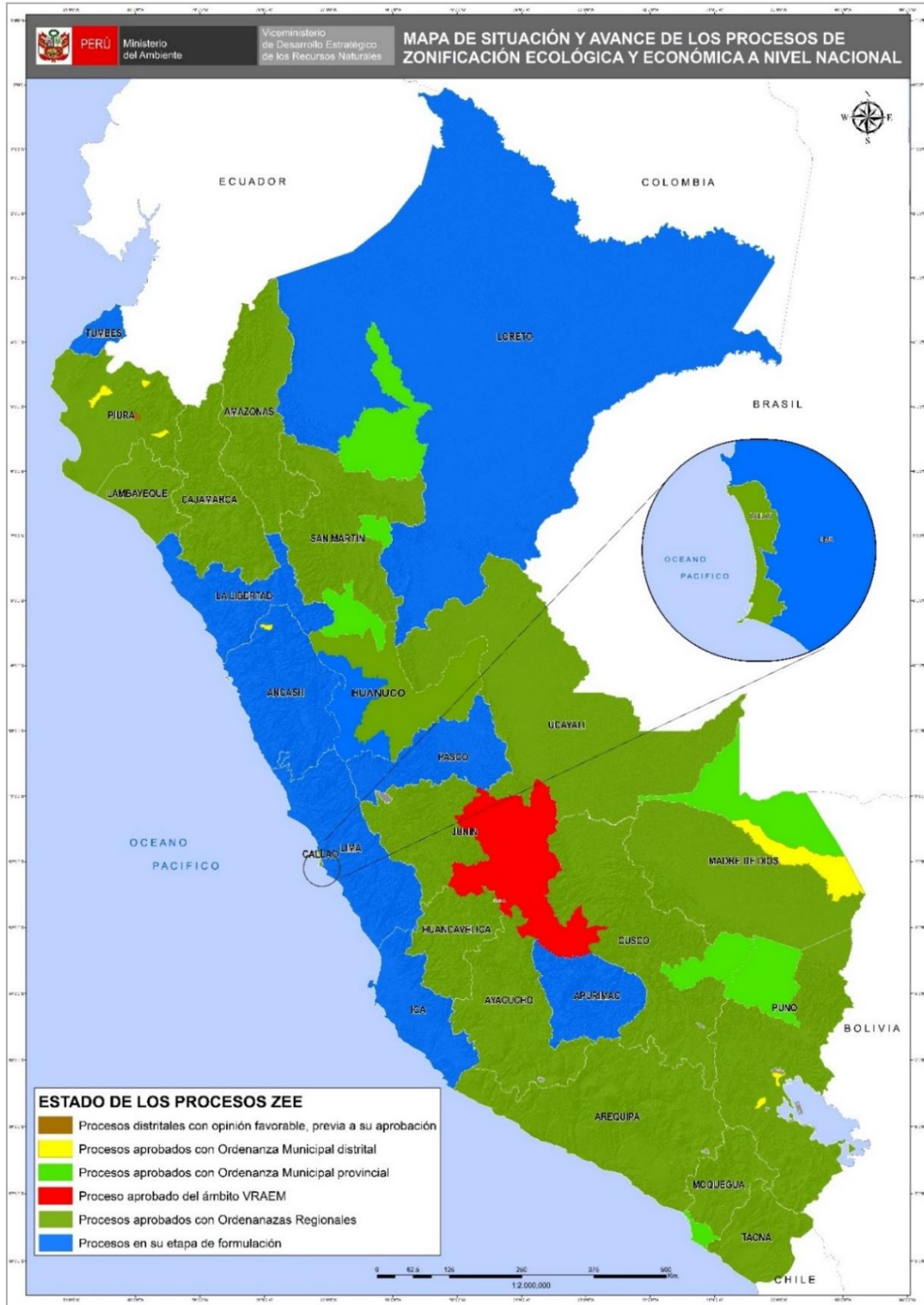

Fuente: Dirección General de Ordenamiento Territorial Ambiental, ago. 2021





PERÚ

Ministerio  
del Ambiente

“Decenio de la Igualdad de Oportunidades para mujeres y hombres”  
 “Año del Fortalecimiento de la Soberanía Nacional”  
 “Año del Bicentenario del Congreso de la República del Perú”

## 4. GESTIÓN INTEGRAL DE LOS RESIDUOS SÓLIDOS EN LIMA

### Generación de Residuos Sólidos, 2020

10 provincias

=

**3,4 millones de toneladas al  
año de residuos sólidos**

n.º	Provincia	Generación Municipal Anual (t/año)	Generación Municipal Diaria (t/día)	Generación Municipal Per Cápita (kg/hab./día)
1	Barranca	39 331,85	107,76	0,80
2	Cajatambo	706,43	1,94	0,49
3	Canta	1 714,22	4,70	0,55
4	Cañete	60 188,81	164,90	0,73
5	Huaral	52 691,29	144,36	0,83
6	Huarocharí	11 885,83	32,56	0,74
7	Huaura	65 977,68	180,76	0,83
8	Lima	3 220 072,93	8822,12	0,91
9	Oyón	2 499,36	6,85	0,53
10	Yauyos	2 762,43	7,57	0,66
	<b>Total</b>	<b>3 457 830,83</b>	<b>9473,51</b>	<b>0,90</b>

Fuente: Dirección General de Gestión de Residuos Sólidos, ago. 2021

### Manejo de los Residuos Sólidos Municipales

Disposición Final	U.M.	Valor
Infraestructuras de Disposición Final <sup>1</sup>	n.º	06
Municipalidades disponen en Rellenos Sanitarios <sup>2</sup>	n.º	53
Cantidad de residuos dispuestos adecuadamente <sup>2</sup>	t/año	3 230 566,53
Porcentaje de residuos dispuestos adecuadamente <sup>2</sup>	%	93,43
Áreas degradadas para la recuperación <sup>3</sup>	n.º	82
Áreas degradadas para la reconversión <sup>3</sup>	n.º	00

Nota:

(1) Incluye rellenos sanitarios y rellenos de seguridad ubicados en jurisdicción

Fuente:

(1) y (2) Dirección General de Gestión de Residuos Sólidos, MINAM, ago. 2021

(3) Organismo de Evaluación y Fiscalización Ambiental - OEFA, 2021



PERÚ

Ministerio del Ambiente

“Decenio de la Igualdad de Oportunidades para mujeres y hombres”  
“Año del Fortalecimiento de la Soberanía Nacional”  
“Año del Bicentenario del Congreso de la República del Perú”

## 5. EVALUACIÓN, CERTIFICACIÓN Y FISCALIZACIÓN AMBIENTAL EN LIMA

### Expedientes en Estado de Resolución Evaluados bajo responsabilidad del Senace, ene 2016 - mar 2021

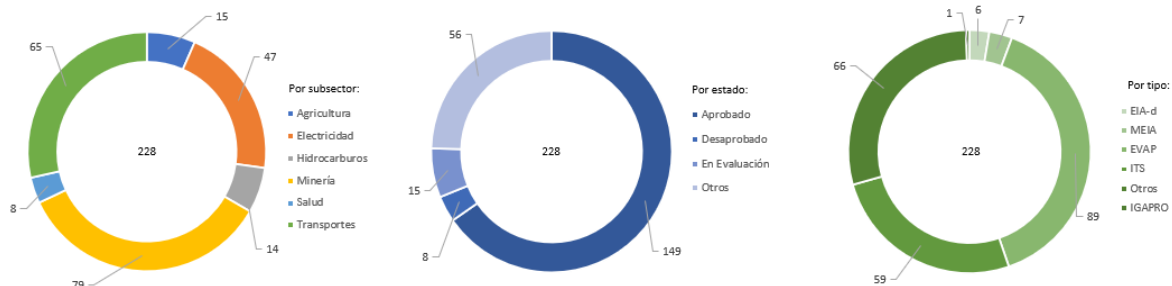

### Expedientes en Estado de Resolución Evaluados por tipo de Actividad, bajo responsabilidad del Senace, ene 2016 - mar 2021

Estado	Tipo	Agricultura	Electricidad	Hidrocarburos	Minería	Salud	Transportes	Total General
Aprobado	EIA-d		2	1	1			4
	MEIA				5		1	6
	EVAP	5	22	1	3	1	26	58
	ITS		8	8	26	1	7	50
	Otros		3		18	1	8	30
	IGAPRO	1						1
Desaprobado	EVAP	1	1		1		2	5
	ITS		2		1			3
En Evaluación	EIA-d				1			1
	EVAP					2	3	5
	Otros		4		3		2	9
Otros	EIA-d						1	1
	MEIA				1			1
	EVAP	5	3	1	1	3	8	21
	ITS			3	2		1	6
	Otros	3	2		16		6	27
<b>Total general</b>		<b>15</b>	<b>47</b>	<b>14</b>	<b>79</b>	<b>8</b>	<b>65</b>	<b>228</b>

\* MEIA: Modificatoria de un Estudio de Impacto Ambiental  
 \* EIA-d: Evaluación de Impacto Ambiental Detallada  
 \* EVAP: Revisión de la Evaluación Preliminar  
 \* ITS: Informe Técnico Sustentatorio

\* IGAPRO: Instrumento de Gestión Ambiental para las Intervenciones de Construcción  
 \* Estado Otros: improcedentes, inadmisibles, desistidos, etc.  
 \* Tipo Otros: TdR, PPC, etc.

Fuente: SENACE, ene 2016 - mar 2021  
 Elaborado por: DGE CIA – DIIA, ago. 2021



PERÚ

Ministerio del Ambiente

“Decenio de la Igualdad de Oportunidades para mujeres y hombres”  
“Año del Fortalecimiento de la Soberanía Nacional”  
“Año del Bicentenario del Congreso de la República del Perú”

## 6. FISCALIZACIÓN AMBIENTAL EN LIMA

### Actividades Económicas Directamente Fiscalizables por el OEFA

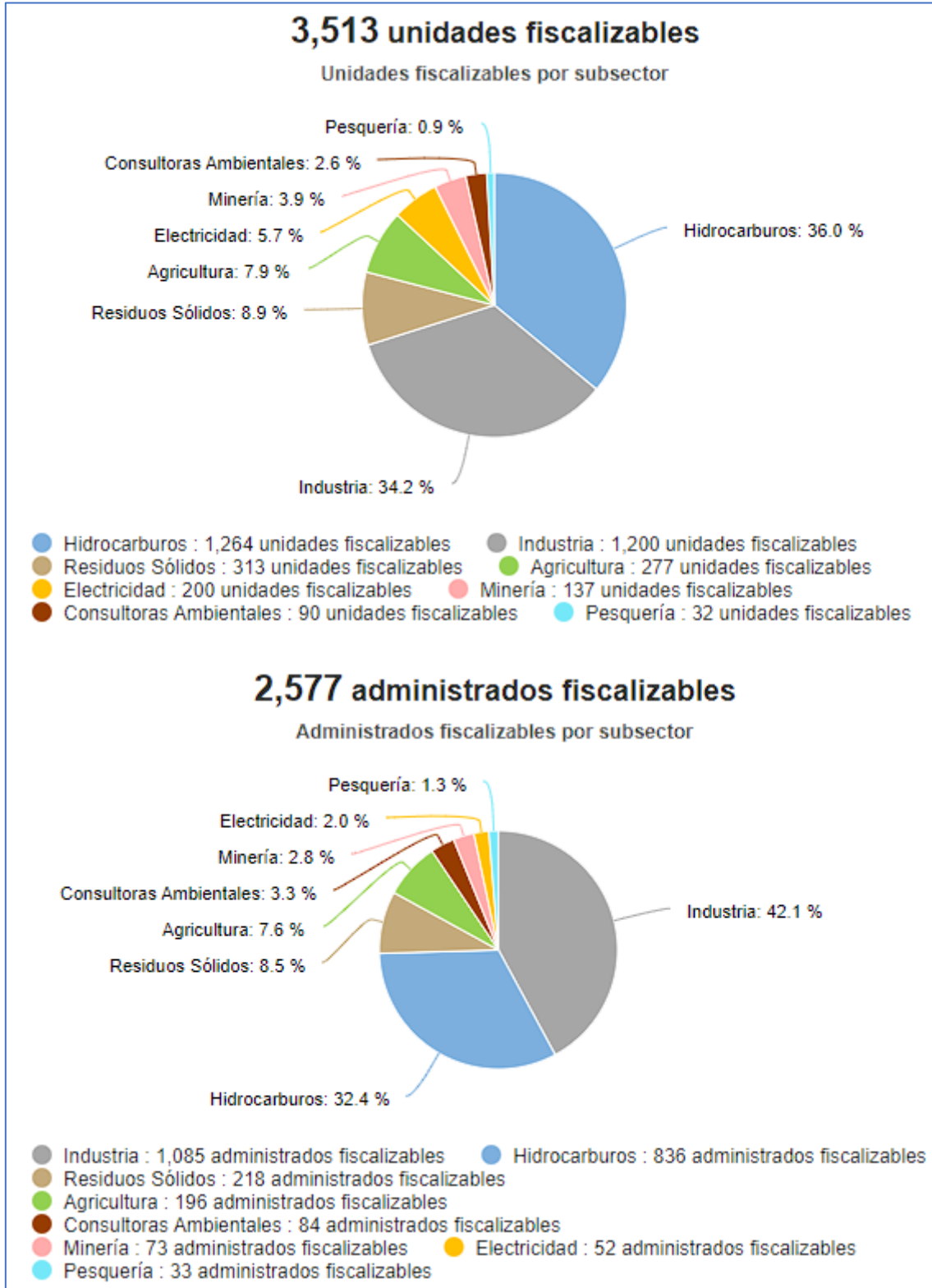

Tomado de: Portal Interactivo de Fiscalización Ambiental  
Fuente: OEFA, 30 de jun. de 2022



PERÚ

Ministerio  
del Ambiente

“Decenio de la Igualdad de Oportunidades para mujeres y hombres”  
“Año del Fortalecimiento de la Soberanía Nacional”  
“Año del Bicentenario del Congreso de la República del Perú”

## Denuncias registradas por el OEFA 2018-2022 (actualizado a abril 2022)

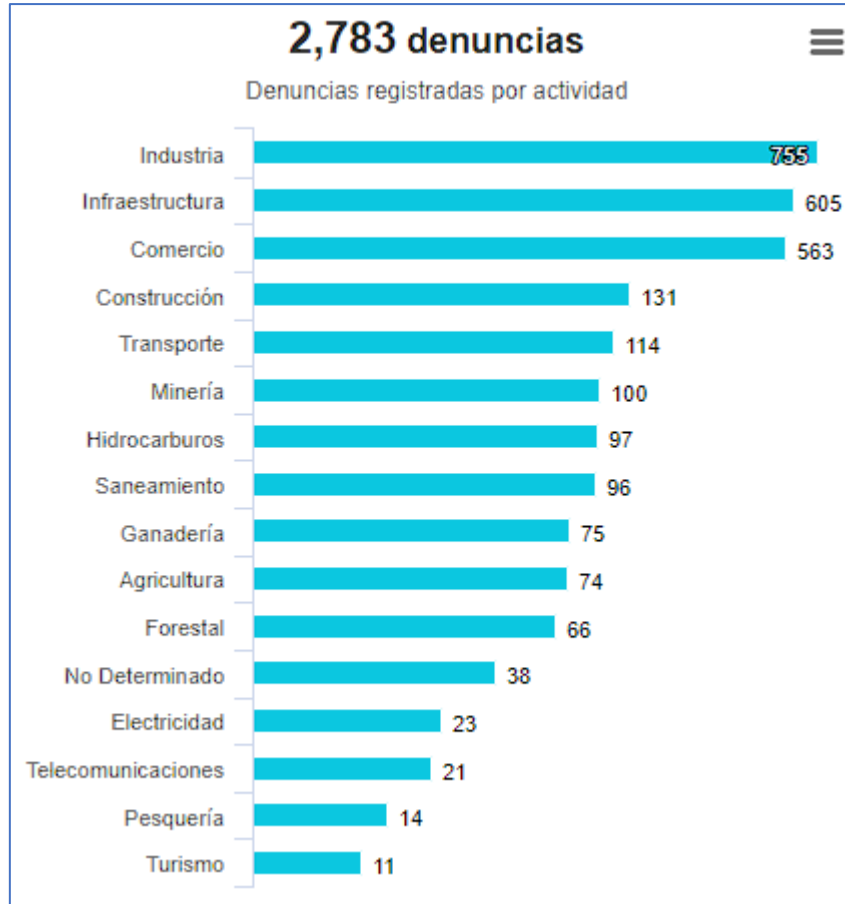

Tomado de: Portal Interactivo de Fiscalización Ambiental  
Fuente: OEFA, 30 de jun. de 2022

**PERÚ**Ministerio  
del Ambiente

“Decenio de la Igualdad de Oportunidades para mujeres y hombres”  
“Año del Fortalecimiento de la Soberanía Nacional”  
“Año del Bicentenario del Congreso de la República del Perú”

## 7. GASTO PÚBLICO AMBIENTAL EN LIMA

### Gasto Público Ambiental (Millones S/)

Año	Concepto	Lima	Nacional
2021	PIM	2 182,18	4 450,60
	Devengado	1 834,47	3 703,60
	%	84,1	83,2
2020	PIM	2 109,0	4 309,2
	Devengado	1 680,0	3 417,3
	%	79,7	79,3
2019	PIM	1 999,1	4 008,3
	Devengado	1 636,6	3 244,3
	%	81,9	80,9
2018	PIM	1 834,1	3 953,7
	Devengado	1 571,9	3 273,9
	%	85,6	82,8
2017	PIM	1 675,0	3 539,3
	Devengado	1 446,1	2 922,7
	%	86,3	82,6
2016	PIM	1 591,1	3 355,3
	Devengado	1 367,9	2 783,4
	%	86,0	83,0

Fuente: Ministerio de Economía y Finanzas - MEF.

Tomado de: Transparencia económica / Actualizado al: 31 de diciembre de 2021