

# LAMBAYEQUE



## Datos Generales

N°	Provincias	Km <sup>2</sup>	%	N° Hab.	%
1	Chiclayo	3,288.07	22.71%	799,675	66.79%
2	Ferreñafe	1,578.60	10.90%	97,415	8.14%
3	Lambayeque	9,612.85	66.39%	300,170	25.07%
<b>TOTAL</b>		<b>14,479.52</b>	<b>100%</b>	<b>1,197,260</b>	<b>100%</b>

Fuente: Instituto Nacional de Estadística e Informática – INEI, 2017



## PRESENCIA DEL SECTOR AMBIENTE EN LAMBAYEQUE

Son 07 los organismos adscritos al Ministerio del Ambiente, los que se distribuyen en el territorio nacional de acuerdo a las actividades que desarrolla.



### EN LAMBAYEQUE SE CUENTA CON LOS SIGUIENTES ADSCRITOS:



**SERNANP:** 05 Jefaturas o Sedes Administrativas y 08 ANP: 01 santuario histórico, 01 refugio de vida silvestre, 02 reservas nacionales, 02 áreas de conservación regional, 02 áreas de conservación privada.



**SENAMHI:** 01 Dirección Zonal (DZ<sub>2</sub>) y 20 estaciones: 18 estaciones meteorológicas y 02 estaciones hidrológicas.



**OEFA:** 01 oficina desconcentrada en Chiclayo.



**IGP:** 01 Sede Regional.

# PERÚ NATURAL

## 1. ÁREAS NATURALES PROTEGIDAS EN LAMBAYEQUE

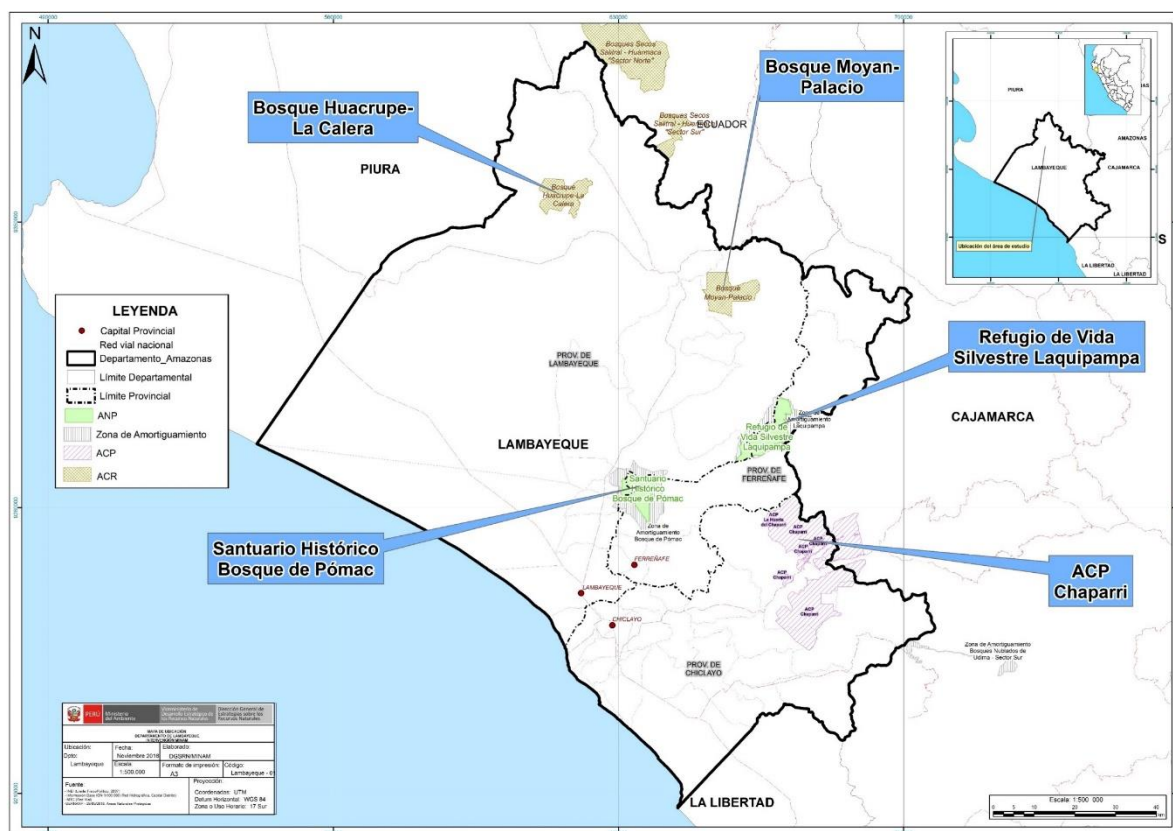

N°	Nombre	Categoría	Fecha de creación	Superficie (has)
1	Chaparri (Lambayeque/Cajamarca)	Área de Conservación Privada	2001	34,412.00
2	Bosque de Pomac	Santuario Histórico	2001	5,887.38
3	Laquipampa	Refugio de Vida Silvestre	2006	8,328.64
4	Bosque Huacrupe - La Calera	Área de Conservación Regional	2011	7,272.27
5	Bosque Moyan - Palacio	Área de Conservación Regional	2011	8,457.76
6	La Huerta del Chaparri	Área de Conservación Privada	2011	100.00
7	Sistema de Islas, Islotes y Puntas Guaneras (Isla Lobos de Tierra)	Reserva Nacional	2009	18,278.90
8	Sistema de Islas, Islotes y Puntas Guaneras (Isla Lobos de Afuera)	Reserva Nacional	2009	8,265.13
<b>TOTAL</b>				<b>91,002.08</b>

Fuente: Servicio Nacional de Áreas Naturales Protegidas por el Estado – SERNANP, mar 2020.

## 2. PÉRDIDA DE ECOSISTEMA Y DÉFICIT HÍDRICO EN LAMBAYEQUE

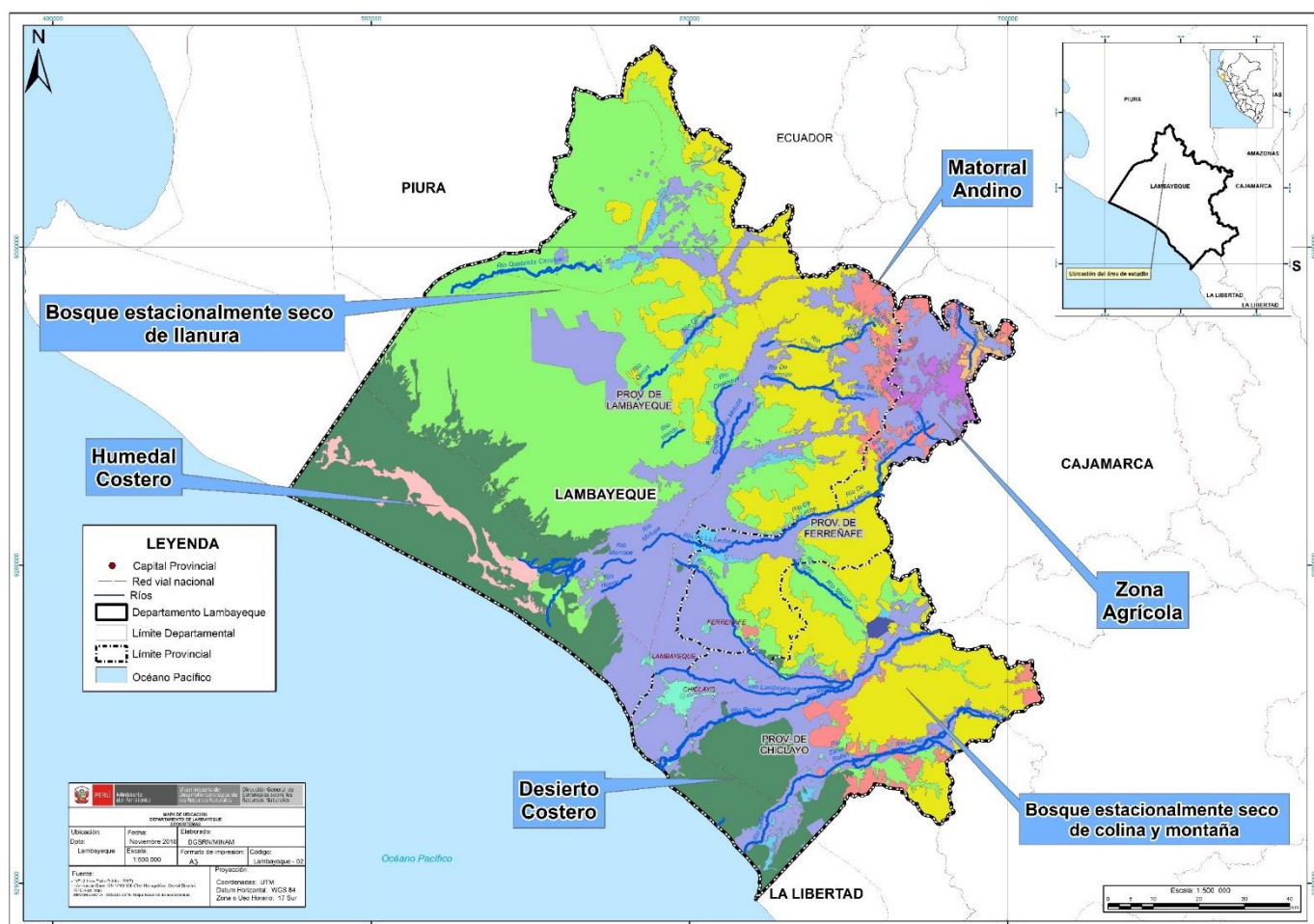

### Amenaza: déficit hídrico

- Retroceso de los glaciares por efectos del calentamiento global
- Degradación de ecosistemas proveedores de servicios
- Vulnerabilidad de la infraestructura ante eventos climáticos extremos
- Crecimiento no planificado de las actividades productivas



### 3. LA ZONIFICACIÓN ECOLÓGICA ECONÓMICA (ZEE) EN EL PERÚ Y EN LAMBAYEQUE

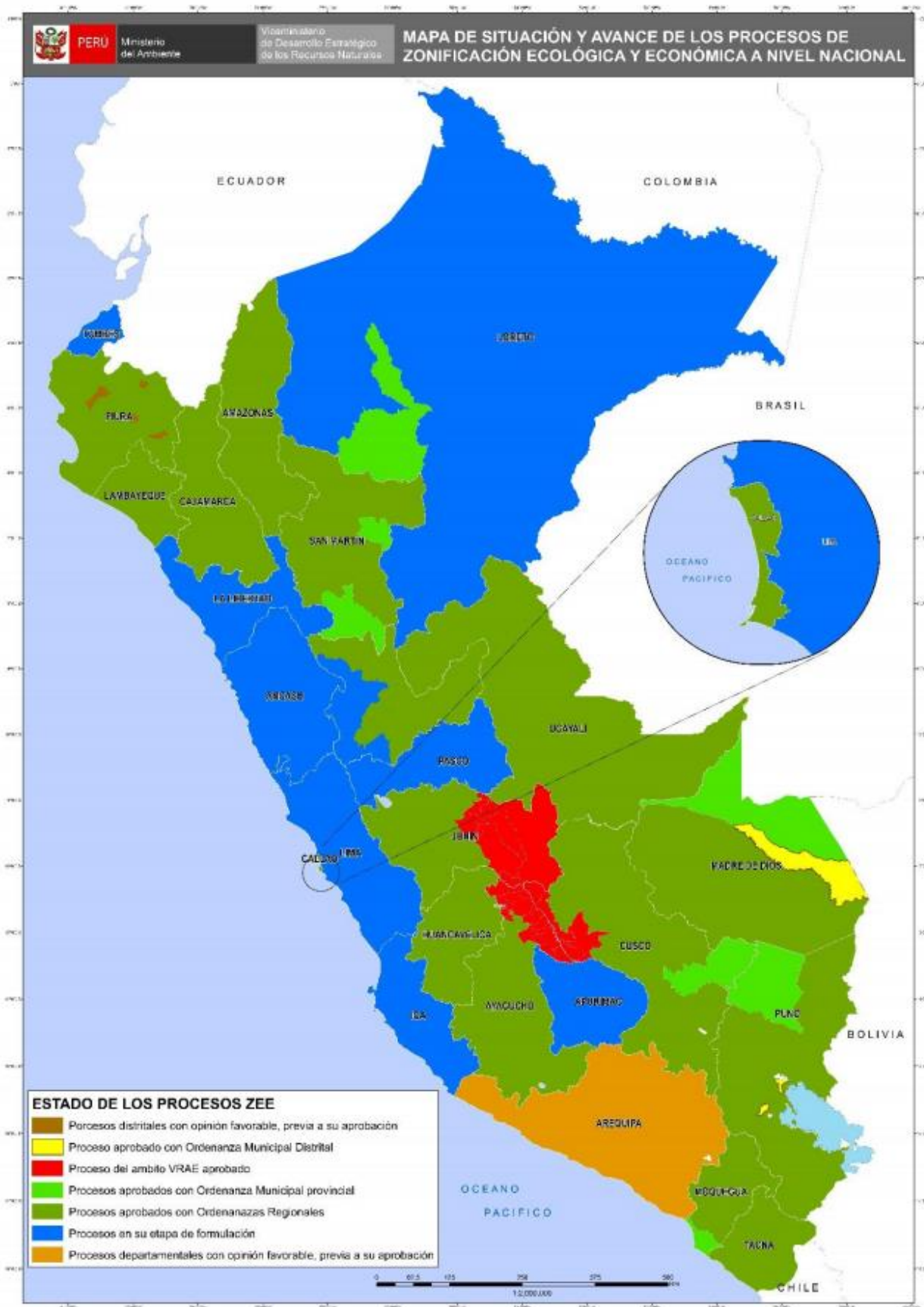

Fuente: Dirección General de Ordenamiento Territorial Ambiental, ago 2019

## PERÚ LIMPIO

## 4. GESTIÓN INTEGRAL DE LOS RESIDUOS SÓLIDOS EN LAMBAYEQUE

## Generación de Residuos Sólidos, 2019



N°	Provincia	Generación Municipal Anual (t/año)	Generación Municipal Diaria (t/día)	Generación Municipal Per Cápita (kg/hab./día)
1	Chiclayo	268,987.35	736.95	0.91
2	Ferreñafe	16,930.75	46.39	0.73
3	Lambayeque	40,768.46	111.69	0.65
<b>Total</b>		<b>326,686.56</b>	<b>895.03</b>	<b>0.86</b>

Fuente:

Dirección General de Gestión de Residuos Sólidos, MINAM, jun 2020

## Manejo de los Residuos Sólidos

Disposición Final	N°
Infraestructuras de Disposición Final <sup>1</sup>	00
Disponen en Rellenos Sanitarios <sup>2</sup>	00
Áreas Degradadas para la Recuperación <sup>3</sup>	30
Áreas Degradadas para la Reconversión <sup>3</sup>	00

(1) Incluye rellenos sanitarios y rellenos de seguridad ubicados en jurisdicción

(2) Cantidad de municipios de la jurisdicción que disponen en rellenos sanitarios

Fuente:

(1) y (2) Dirección General de Gestión de Residuos Sólidos, MINAM, jun 2020

(3) Organismo de Evaluación y Fiscalización Ambiental - OEFA, 2018

## 5. EVALUACIÓN, CERTIFICACIÓN Y FISCALIZACIÓN AMBIENTAL EN LAMBAYEQUE

### Expedientes en Estado de Resolución Evaluados bajo responsabilidad del Senace, ene 2016 - may 2020

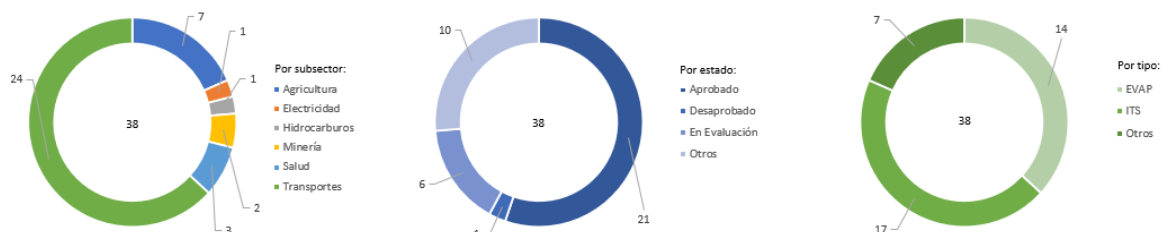

### Expedientes en Estado de Resolución Evaluados por tipo de Actividad, bajo responsabilidad del Senace, ene 2016 - may 2020

Estado	Tipo	Agricultura	Electricidad	Hidrocarburos	Minería	Salud	Transportes	Total General
Aprobado	EVAP	4				1	4	9
	ITS		1	1	1		6	9
	Otros				1		2	3
Desaprobado	ITS						1	1
En Evaluación	ITS						4	4
	Otros						2	2
Otros	EVAP	3				2		5
	ITS						3	3
	Otros						2	2
<b>Total general</b>		<b>7</b>	<b>1</b>	<b>1</b>	<b>2</b>	<b>3</b>	<b>24</b>	<b>38</b>

- \* EVAP: Revisión de la Evaluación Preliminar
- \* ITS: Informe Técnico Sustentatorio
- \* Estado Otros: improcedentes, inadmisibles, desistidos, etc.
- \* Tipo Otros: TdR, PPC, etc.

Fuente: SENACE, ene 2016 - may 2020  
Elaborado por: DGE CIA – DIIA, jun 2020

## 6. FISCALIZACIÓN AMBIENTAL EN LAMBAYEQUE

### Actividades Económicas Directamente Fiscalizables por el Oefa

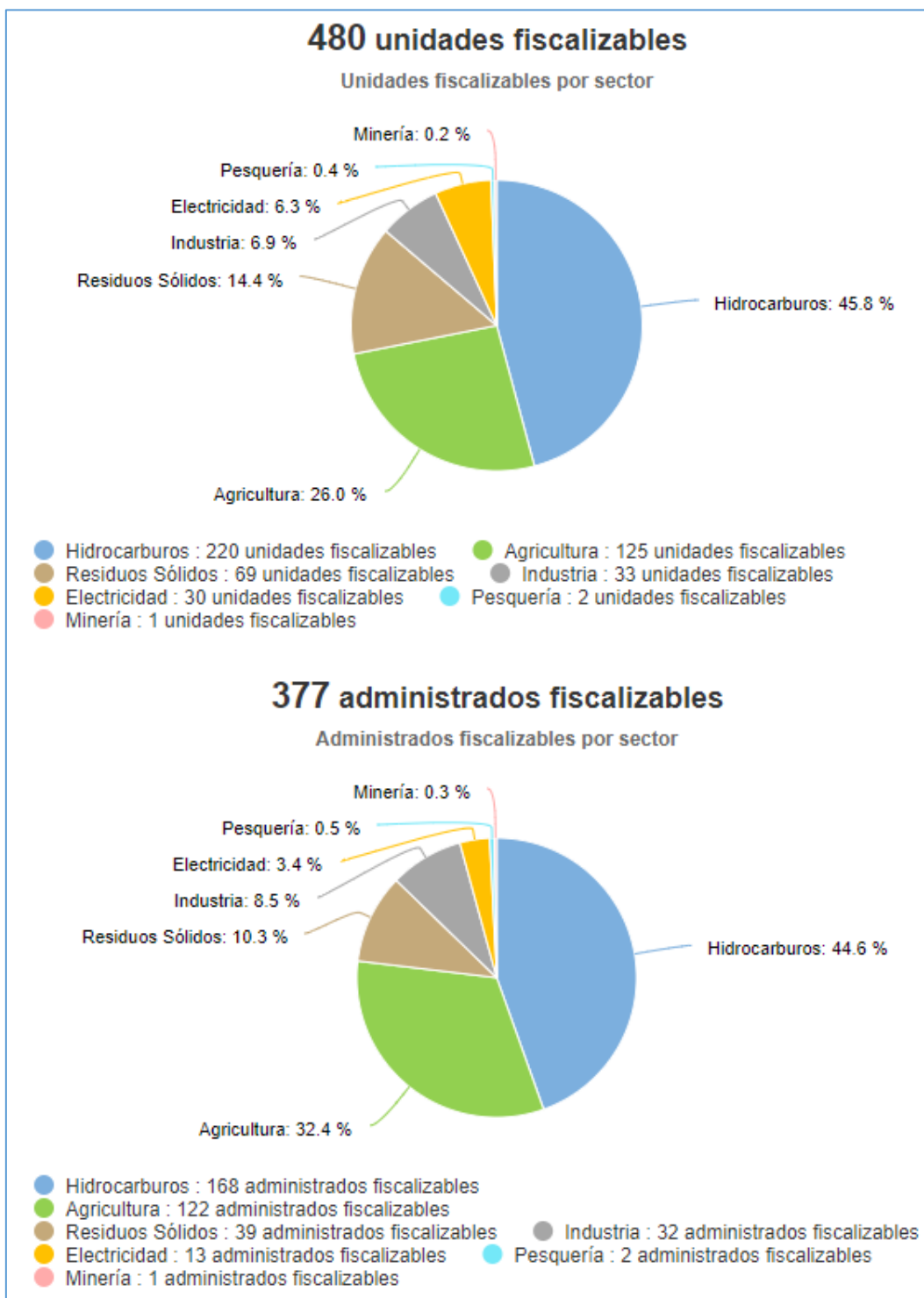

Tomado de: Portal Interactivo de Fiscalización Ambiental  
Fuente: OEFA, 29 de junio de 2020



## Denuncias registradas por el Oefa 2018-2020 (actualizado a abril)



Tomado de: Portal Interactivo de Fiscalización Ambiental  
Fuente: OEFA, 26 de diciembre de 2019

## 7. CONFLICTOS SOCIO AMBIENTALES EN LAMBAYEQUE

Ubicación	Caso	Descripción
Lambayeque	Emergencia sanitaria	<b>Tres obreros arrojan residuos hospitalarios</b> <b>27/04/2020</b> Los agentes de Inteligencia de la División de Medio Ambiente de la Policía Nacional, desarrollaron un paciente seguimiento que incluyó vídeos de vigilancia al vehículo de la comuna provincial de Chiclayo de matrícula GV-133, en momentos que arrojaban los residuos hospitalarios en el denominado botadero de las Pampas de Reque. <b>Fuente:</b> 1. <a href="https://diariocorreo.pe/edicion/lambayeque/lambayeque-tres-obreros-arrojan-residuos-hospitalarios-938260/">https://diariocorreo.pe/edicion/lambayeque/lambayeque-tres-obreros-arrojan-residuos-hospitalarios-938260/</a>

Fuente: Reporte Semanal N° 18-2020. Semana del 26 de abril al 03 de mayo. OGASA - MINAM, jun 2020



## 8. GASTO PÚBLICO AMBIENTAL EN LAMBAYEQUE

### Gasto Público Ambiental (Millones S/)

Año	Concepto	Lambayeque	Nacional
2019	PIM	97.8	4,008.3
	Devengado	74.3	3,244.3
	%	76.0%	80.9%
2018	PIM	104.4	3 953.7
	Devengado	86.1	3 273.9
	%	82.4%	82.8%
2017	PIM	110.0	3 539.3
	Devengado	78.3	2 922.7
	%	71.1%	82.6%
2016	PIM	105.4	3 355.3
	Devengado	75.2	2 783.4
	%	71.3%	83.0%
2015	PIM	92.6	3 029.8
	Devengado	72.3	2 542.5
	%	78.1%	83.9%

Fuente: Ministerio de Economía y Finanzas - MEF.

Tomado de: Transparencia económica

Actualizado al: 15 de junio de 2020.