



PERÚ

Ministerio del Ambiente

“Decenio de la Igualdad de Oportunidades para mujeres y hombres”
“Año del Fortalecimiento de la Soberanía Nacional”
“Año del Bicentenario del Congreso de la República del Perú”



BICENTENARIO DEL PERÚ 2021 - 2024



Reporte Estadístico Departamental

Diciembre 2022

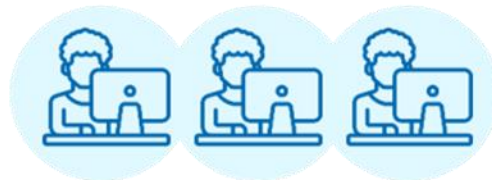
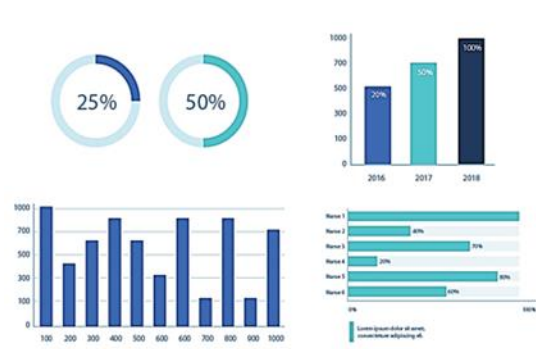

Dirección General de Educación, Ciudadanía e Información Ambiental
Dirección de Información, Investigación e Innovación Ambiental



PERÚ

Ministerio del Ambiente

“Decenio de la Igualdad de Oportunidades para mujeres y hombres”
“Año del Fortalecimiento de la Soberanía Nacional”
“Año del Bicentenario del Congreso de la República del Perú”

LAMBAYEQUE



ASPECTOS GENERALES

n.º	Provincias	km ²	%	n.º Hab.	%
1	Chiclayo	3 288,07	22,71	799 675	66,79
2	Ferreñafe	1 578,60	10,90	97 415	8,14
3	Lambayeque	9 612,85	66,39	300 170	25,07
	TOTAL	14 479,52	100,00	1 197 260	100,00

Fuente: Instituto Nacional de Estadística e Informática – INEI



PERÚ

Ministerio del Ambiente

“Decenio de la Igualdad de Oportunidades para mujeres y hombres”
“Año del Fortalecimiento de la Soberanía Nacional”
“Año del Bicentenario del Congreso de la República del Perú”

PRESENCIA DEL SECTOR AMBIENTE EN LAMBAYEQUE

Son 07 los organismos adscritos al Ministerio del Ambiente, los que se distribuyen en el territorio nacional de acuerdo a las actividades que desarrolla.





PERÚ

Ministerio del Ambiente

“Decenio de la Igualdad de Oportunidades para mujeres y hombres”
“Año del Fortalecimiento de la Soberanía Nacional”
“Año del Bicentenario del Congreso de la República del Perú”

1. ÁREAS NATURALES PROTEGIDAS EN LAMBAYEQUE

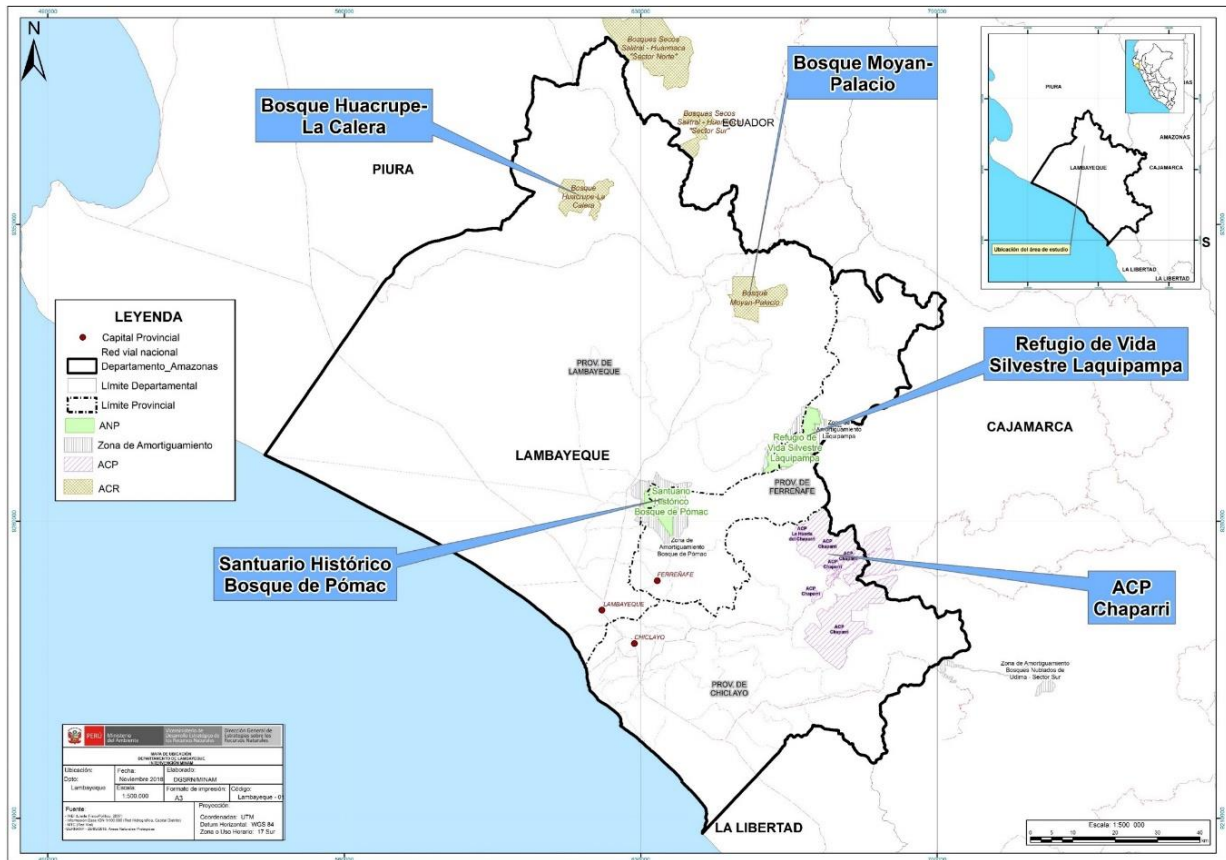

n.º	Nombre	Categoría	Fecha de creación	Superficie (has)
1	Chaparri (Lambayeque/Cajamarca)	Área de Conserv. Privada	2001	34 412,00
2	Bosque de Pomac	Santuario Histórico	2001	5 887,38
3	Laquipampa	Refugio de Vida Silvestre	2006	8 328,64
4	Bosque Huacrupe - La Calera	Área de Conserv. Regional	2011	7 272,27
5	Bosque Moyan - Palacio	Área de Conserv. Regional	2011	8 457,76
6	La Huerta del Chaparri	Área de Conserv. Privada	2011	100,00
7	Sistema de Islas, Islotes y Puntas Guaneras (Isla Lobos de Tierra)	Reserva Nacional	2009	18 278,90
8	Sistema de Islas, Islotes y Puntas Guaneras (Isla Lobos de Afuera)	Reserva Nacional	2009	8 265,13
9	Bosque Urum	Área de Conserv. Privada	2021	705,95
TOTAL				91 708,03

Fuente: Servicio Nacional de Áreas Naturales Protegidas por el Estado – SERNANP, nov. 2022



PERÚ

Ministerio
del Ambiente

“Decenio de la Igualdad de Oportunidades para mujeres y hombres”
“Año del Fortalecimiento de la Soberanía Nacional”
“Año del Bicentenario del Congreso de la República del Perú”

2. LOS BOSQUES EN LAMBAYEQUE Y LA DEFORESTACIÓN

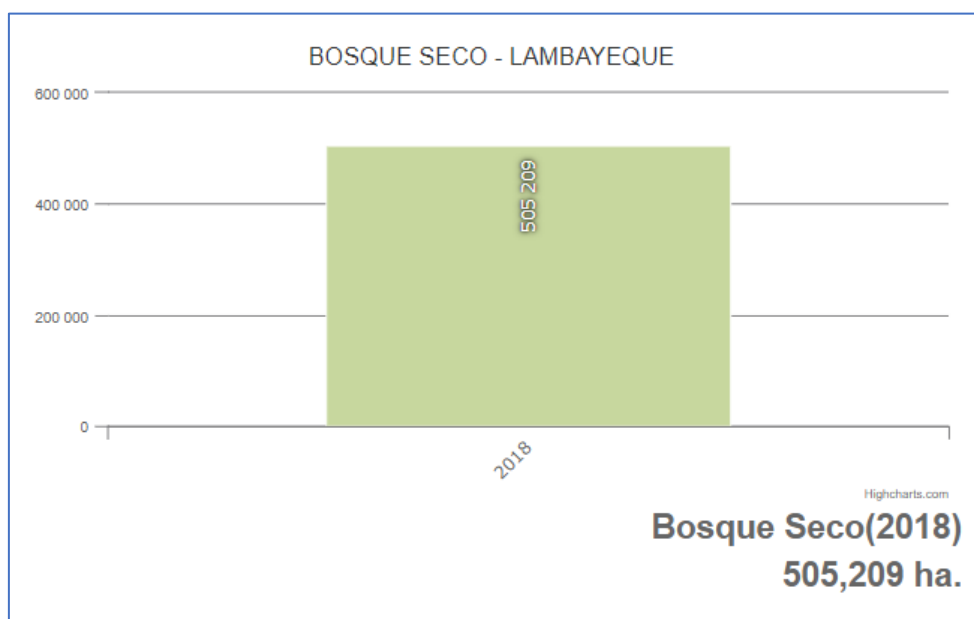
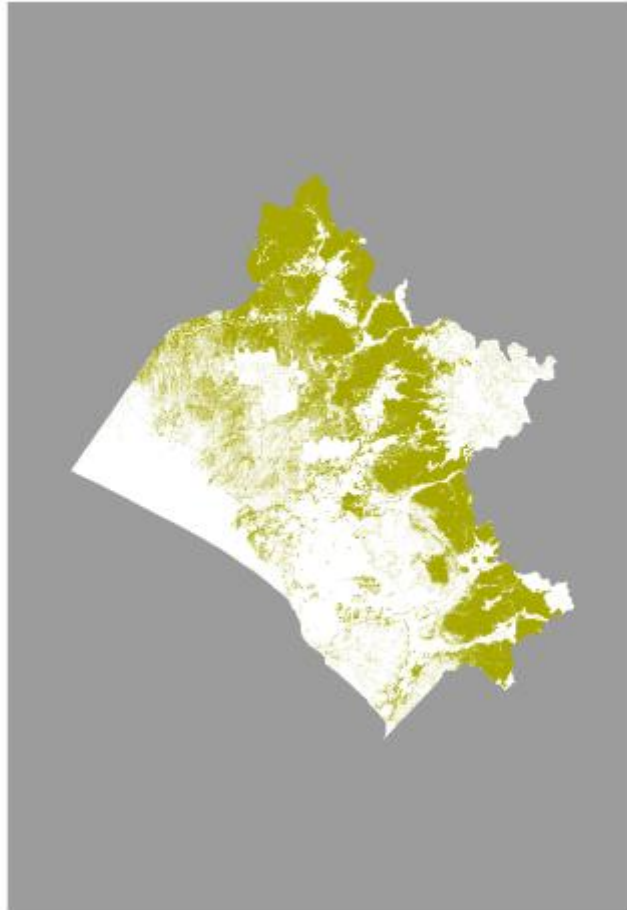

Fuente: Programa Nacional de Conservación de Bosques para la Mitigación del Cambio Climático, dic. 2022



PERÚ

Ministerio del Ambiente

“Decenio de la Igualdad de Oportunidades para mujeres y hombres”
“Año del Fortalecimiento de la Soberanía Nacional”
“Año del Bicentenario del Congreso de la República del Perú”

3. EVOLUCIÓN DE ÁREAS DEGRADADAS EN LAMBAYEQUE

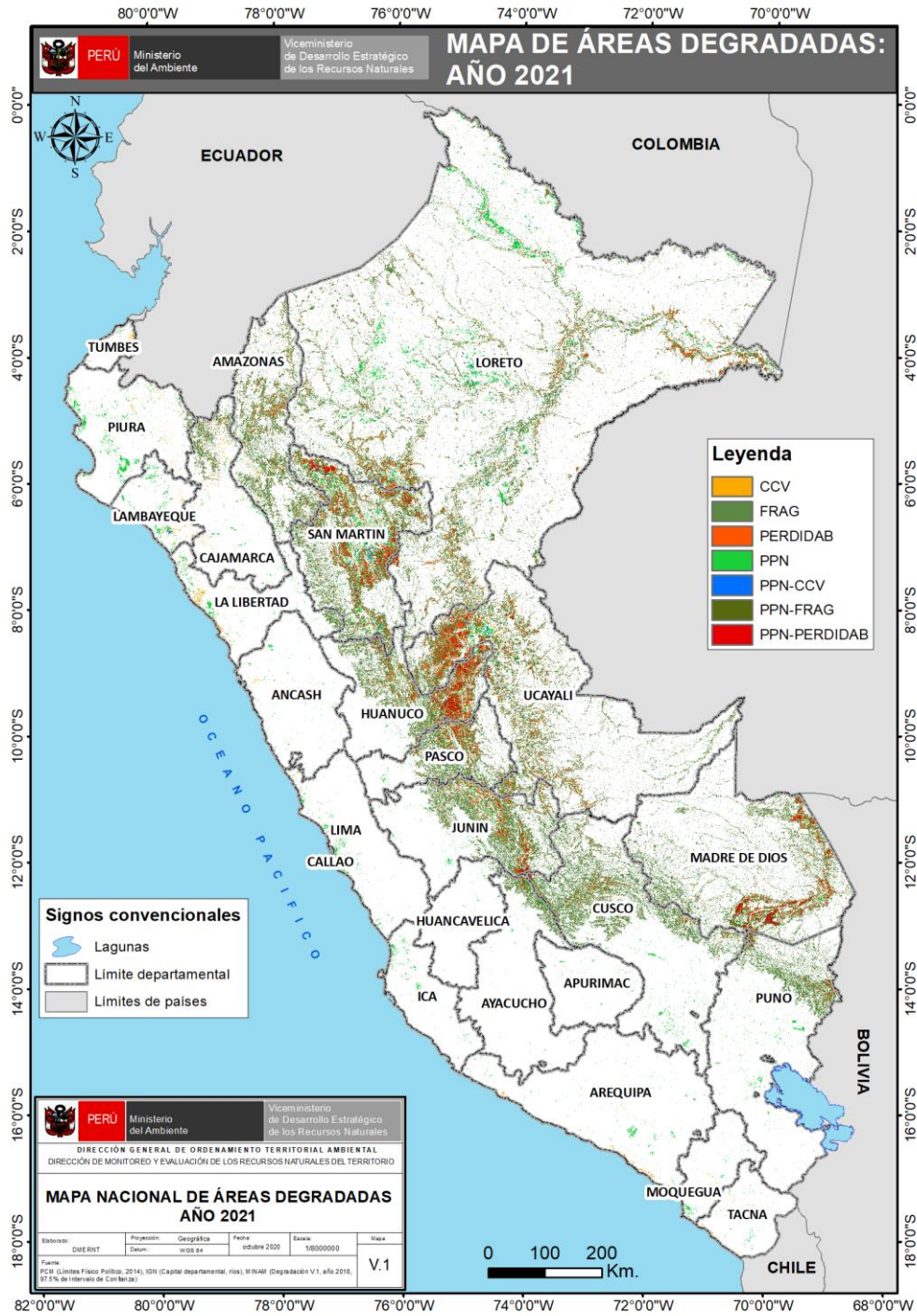

Ámbito	Superficie degradada (ha)						
	2015	2016	2017	2018	2019	2020	2021
Nacional	16 856 218,44	17 324 080,02	17 477 107,29	17 577 507,51	18 012 378,87	18 615 703,68	19 071 366,39
Lambayeque	238 068,72	306 384,66	182 067,39	114 123,87	116 791,83	77 492,61	78 879,24

Fuente: Dirección General de Ordenamiento Territorial Ambiental y de la Gestión Integrada de los Recursos Naturales, dic. 2022



PERÚ

Ministerio del Ambiente

“Decenio de la Igualdad de Oportunidades para mujeres y hombres”
“Año del Fortalecimiento de la Soberanía Nacional”
“Año del Bicentenario del Congreso de la República del Perú”

4. LA ZONIFICACIÓN ECOLÓGICA ECONÓMICA (ZEE) EN EL PERÚ Y EN LAMBAYEQUE

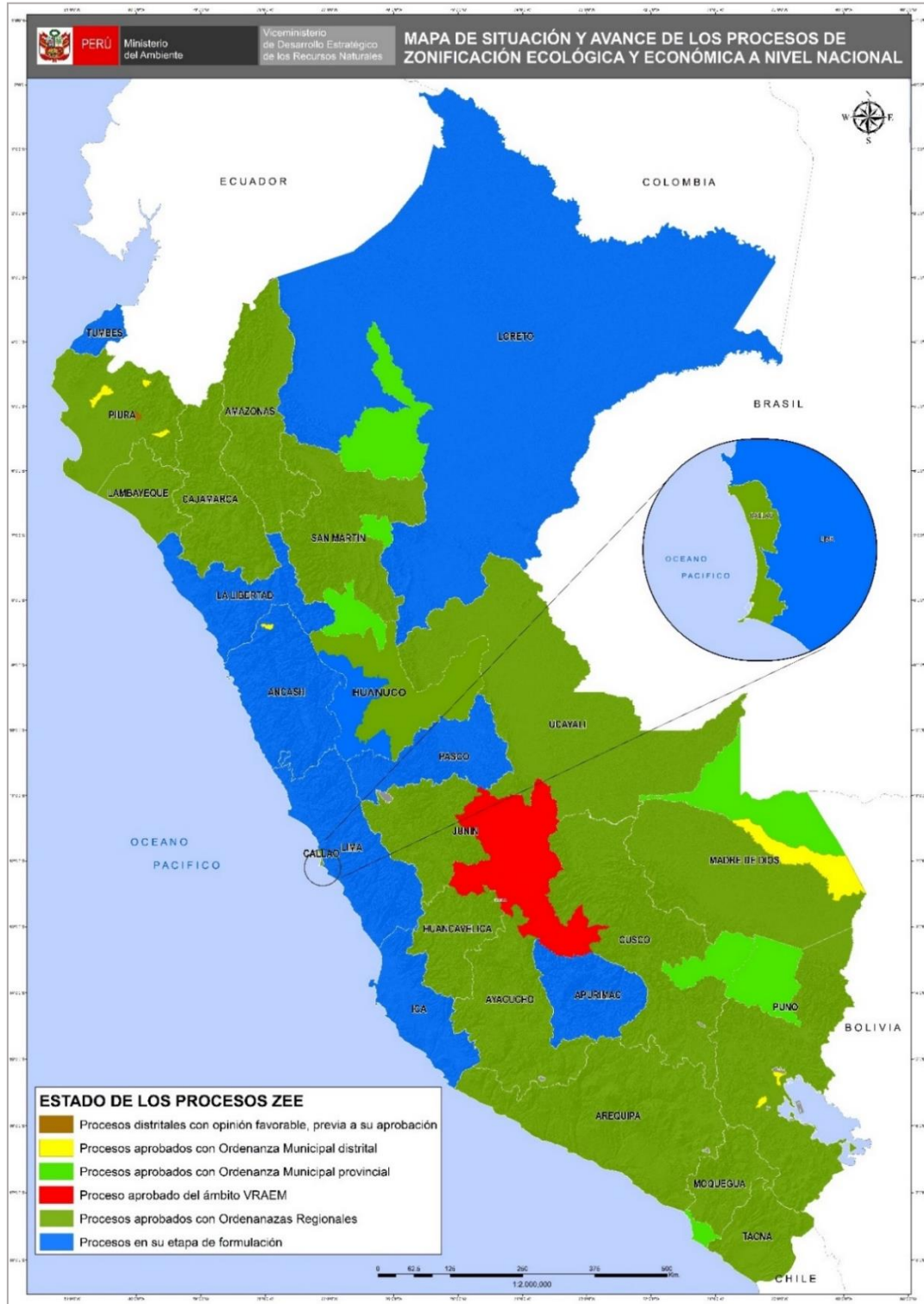

Fuente: Dirección General de Ordenamiento Territorial Ambiental y de la Gestión Integrada de los Recursos Naturales, dic. 2022



PERÚ

Ministerio
del Ambiente

"Decenio de la Igualdad de Oportunidades para mujeres y hombres"

"Año del Fortalecimiento de la Soberanía Nacional"

"Año del Bicentenario del Congreso de la República del Perú"

5. GESTIÓN INTEGRAL DE LOS RESIDUOS SÓLIDOS EN LAMBAYEQUE

Generación de Residuos Sólidos, 2021

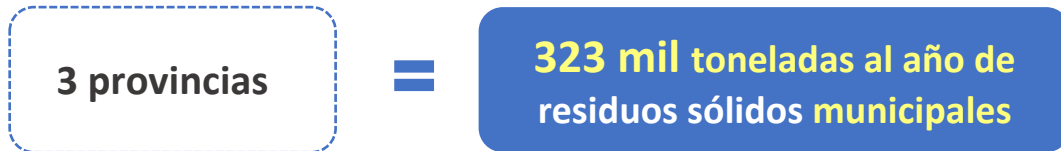

n.º	Provincia	Generación Municipal Anual (t/año)	Generación Municipal Diaria (t/día)	Generación Municipal Per Cápita (kg/hab./día)
1	Chiclayo	264 053,76	723,43	0,88
2	Ferreñafe	17 633,50	48,31	0,75
3	Lambayeque	42 138,41	115,45	0,65
	Total	323 825,66	887,19	0,83

Fuente: Dirección General de Gestión de Residuos Sólidos, dic. 2022

Manejo de los Residuos Sólidos Municipales

Disposición Final	U.M.	Valor
Infraestructuras de Disposición Final ¹	n.º	03
Municipalidades disponen en Rellenos Sanitarios ²	n.º	09
Cantidad de residuos dispuestos adecuadamente ²	t/año	221 174,05
Porcentaje de residuos dispuestos adecuadamente ²	%	XX
Áreas degradadas para la recuperación ³	n.º	32
Áreas degradadas para la reconversión ³	n.º	00

Nota:

(1) Incluye rellenos sanitarios y celdas transitorias ubicados en jurisdicción

Fuente:

(1) y (2) Dirección General de Gestión de Residuos Sólidos, MINAM, dic. 2022

(3) Organismo de Evaluación y Fiscalización Ambiental - OEFA, jun 2022



PERÚ

Ministerio del Ambiente

“Decenio de la Igualdad de Oportunidades para mujeres y hombres”
“Año del Fortalecimiento de la Soberanía Nacional”
“Año del Bicentenario del Congreso de la República del Perú”

6. EVALUACIÓN, CERTIFICACIÓN Y FISCALIZACIÓN AMBIENTAL EN LAMBAYEQUE

Instrumentos de Gestión Ambiental elaborados por las consultoras ambientales ene 2016 - nov 2022

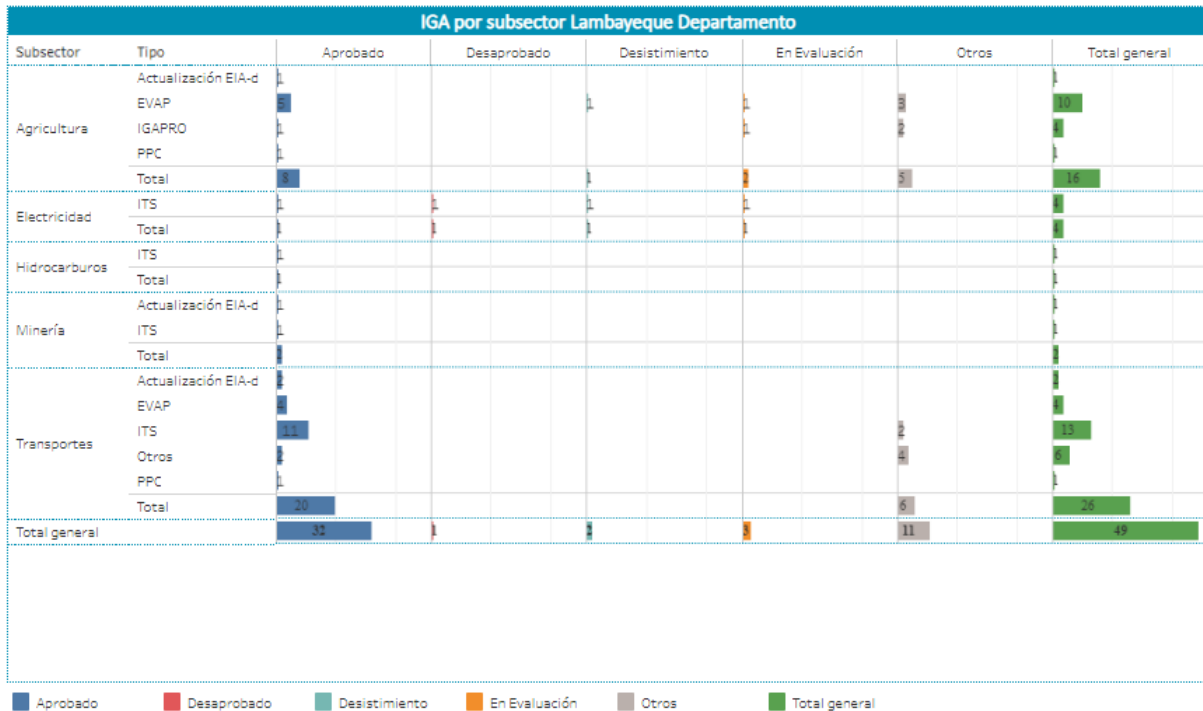

<https://www.senace.gob.pe/senace-en-cifras/portal-interactivo-de-consultoras-ambientales/>

- * EVAP: Revisión de la Evaluación Preliminar
- * EIA-d: Evaluación de Impacto Ambiental Detallada
- * IGAPRO: Instrumento de Gestión Ambiental para las Intervenciones de Construcción
- * ITS: Informe Técnico Sustentatorio
- * Estado Otros: improcedentes, inadmisibles, desistidos, etc.
- * Tipo Otros: TdR, PPC, etc.

Fuente: SENACE, ene 2016 - nov 2022



PERÚ

Ministerio del Ambiente

“Decenio de la Igualdad de Oportunidades para mujeres y hombres”
“Año del Fortalecimiento de la Soberanía Nacional”
“Año del Bicentenario del Congreso de la República del Perú”

7. FISCALIZACIÓN AMBIENTAL EN LAMBAYEQUE

Actividades Económicas Directamente Fiscalizables por el OEFA

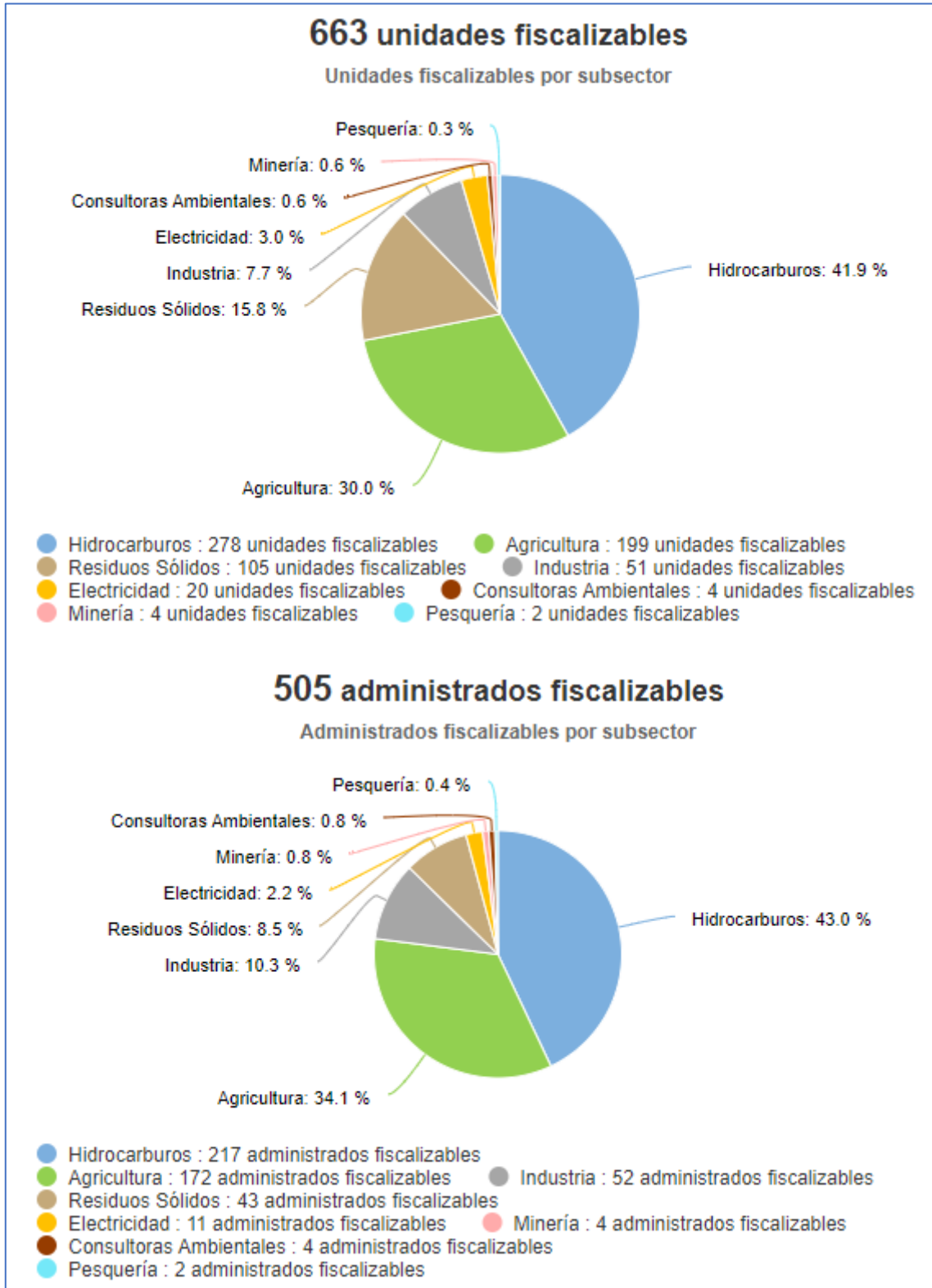

Tomado de: Portal Interactivo de Fiscalización Ambiental
Fuente: OEFA, 27 de dic. de 2022



PERÚ

Ministerio
del Ambiente

“Decenio de la Igualdad de Oportunidades para mujeres y hombres”
“Año del Fortalecimiento de la Soberanía Nacional”
“Año del Bicentenario del Congreso de la República del Perú”

Denuncias registradas por el OEFA 2018-2022 (actualizado al 31 de octubre de 2022)

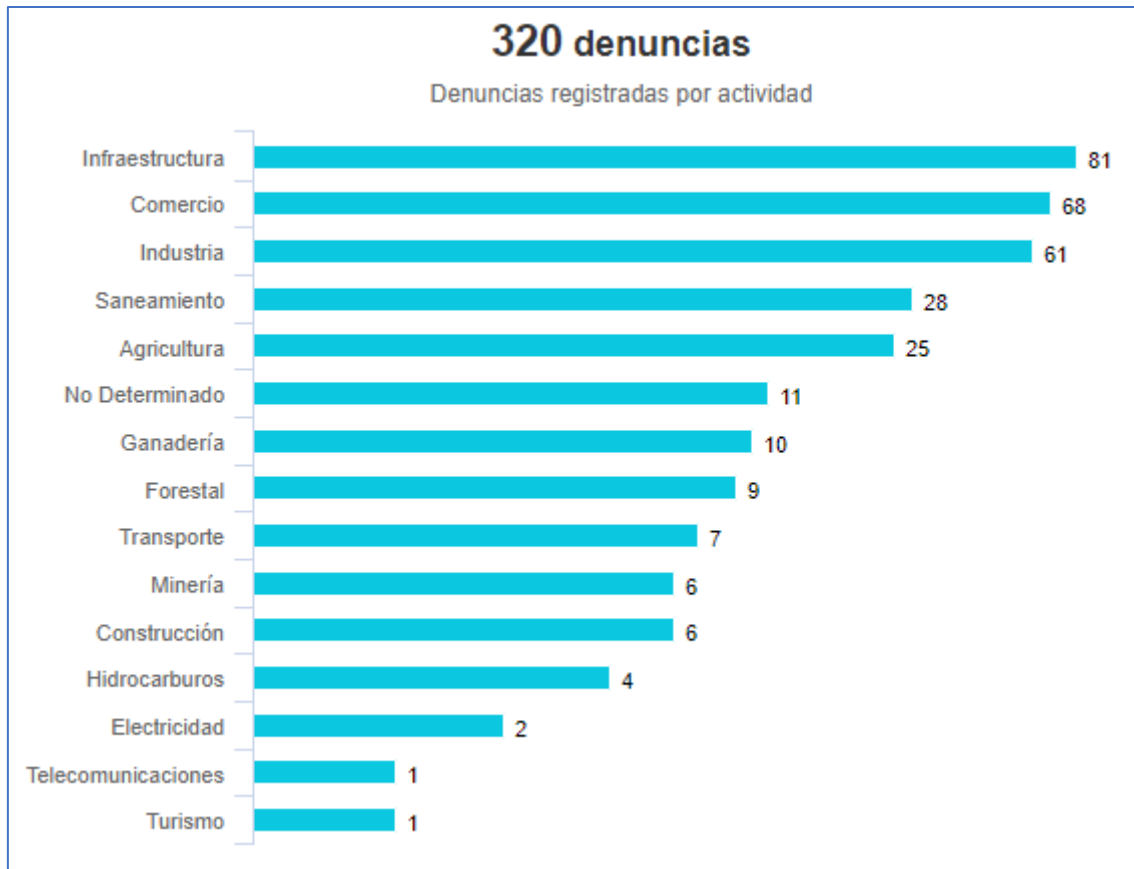

Tomado de: Portal Interactivo de Fiscalización Ambiental
Fuente: OEFA, 27 de dic. de 2022

**PERÚ**Ministerio
del Ambiente

“Decenio de la Igualdad de Oportunidades para mujeres y hombres”
“Año del Fortalecimiento de la Soberanía Nacional”
“Año del Bicentenario del Congreso de la República del Perú”

8. GASTO PÚBLICO AMBIENTAL EN LAMBAYEQUE

Gasto Público Ambiental (Millones S/)

Ámbito	PIM (S/)				Devengado (S/)				Porcentaje (%)			
	2019	2020	2021	2022 a/	2019	2020	2021	2022 a/	2019	2020	2021	2022 a/
Lambayeque	97,82	103,28	113,43	118,28	74,35	83,14	89,22	98,15	76,0	80,5	78,7	83,0
Nacional	4 008,33	4 309,21	4 462,92	4 729,54	3 244,31	3 417,31	3 657,95	3 583,89	80,9	79,3	82,0	75,8

Fuente: Ministerio de Economía y Finanzas - MEF.

Tomado de: Transparencia económica / Actualizado al: 30 de noviembre de 2022

<https://apps5.mineco.gob.pe/transparencia/mensual/default.aspx?y=2019&ap=ActProy>