

LAMBAYEQUE



Datos Generales

N°	Provincias	Km ²	%	N° Hab.	%
1	Chiclayo	3,288.07	22.71%	799,675	66.79%
2	Ferreñafe	1,578.60	10.90%	97,415	8.14%
3	Lambayeque	9,612.85	66.39%	300,170	25.07%
TOTAL		14,479.52	100%	1,197,260	100%

Fuente: Instituto Nacional de Estadística e Informática – INEI, 2017



PERÚ

Ministerio del Ambiente

EL PERÚ PRIMERO

PRESENCIA DEL SECTOR AMBIENTE EN LAMBAYEQUE

Son 07 los organismos adscritos al Ministerio del Ambiente, los que se distribuyen en el territorio nacional de acuerdo a las actividades que desarrolla.



EN LAMBAYEQUE SE CUENTA CON LOS SIGUIENTES ADSCRITOS:



SERNANP: 05 Jefaturas o Sedes Administrativas y 08 ANP: 01 santuario histórico, 01 refugio de vida silvestre, 02 reservas nacionales, 02 áreas de conservación regional, 02 áreas de conservación privada.



SENAMHI: 01 Dirección Zonal (DZ₂) y 20 estaciones: 18 estaciones meteorológicas y 02 estaciones hidrológicas.



OEFA: 01 oficina desconcentrada en Chiclayo.



IGP: 01 Sede Regional.

PERÚ NATURAL

1. ÁREAS NATURALES PROTEGIDAS EN LAMBAYEQUE

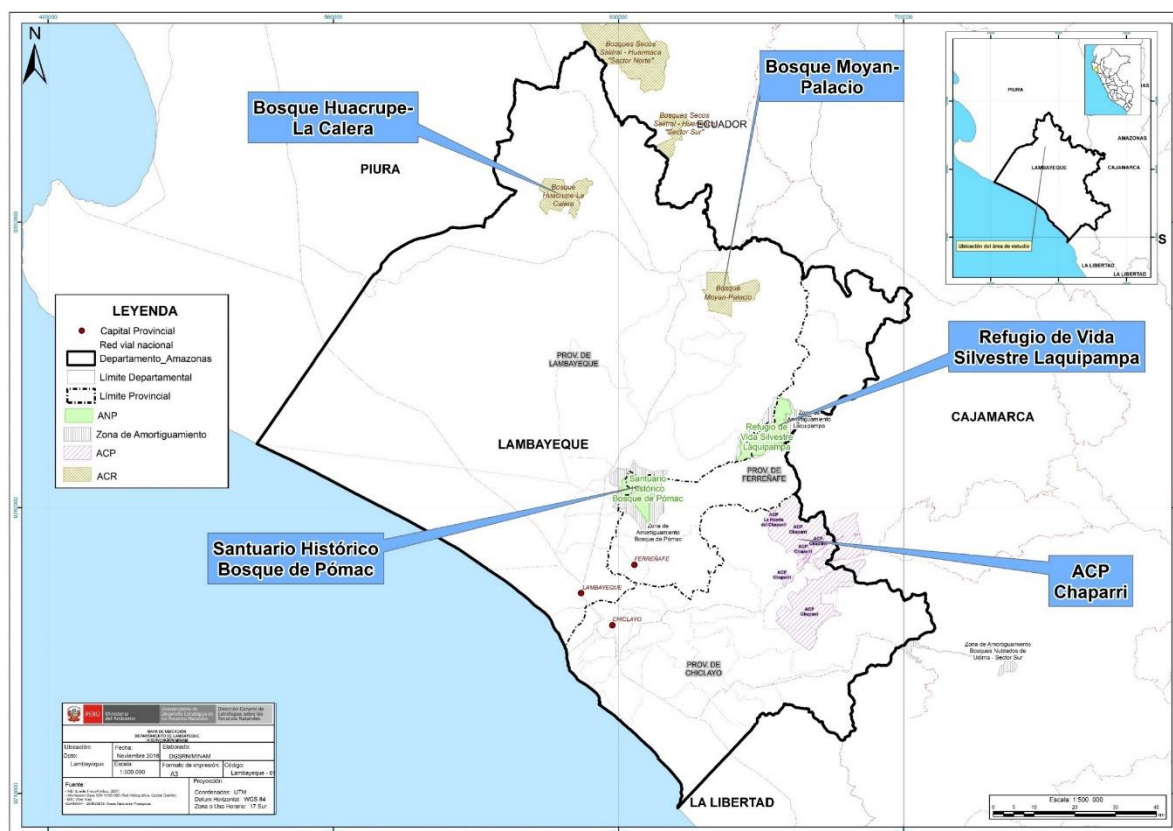

N°	Nombre	Categoría	Fecha de creación	Superficie (has)
1	Chaparri (Lambayeque/Cajamarca)	Área de Conservación Privada	2001	34,412.00
2	Bosque de Pomac	Santuario Histórico	2001	5,887.38
3	Laquipampa	Refugio de Vida Silvestre	2006	8,328.64
4	Bosque Huacrupe - La Calera	Área de Conservación Regional	2011	7,272.27
5	Bosque Moyan - Palacio	Área de Conservación Regional	2011	8,457.76
6	La Huerta del Chaparri	Área de Conservación Privada	2011	100.00
7	Sistema de Islas, Islotes y Puntas Guaneras (Isla Lobos de Tierra)	Reserva Nacional	2009	18,278.90
8	Sistema de Islas, Islotes y Puntas Guaneras (Isla Lobos de Afuera)	Reserva Nacional	2009	8,265.13
TOTAL				91,002.08

Fuente: Servicio Nacional de Áreas Naturales Protegidas por el Estado – SERNANP, nov 2020

2. EVOLUCIÓN DE ÁREAS DEGRADADAS POR ECOSISTEMAS EN LAMBAYEQUE

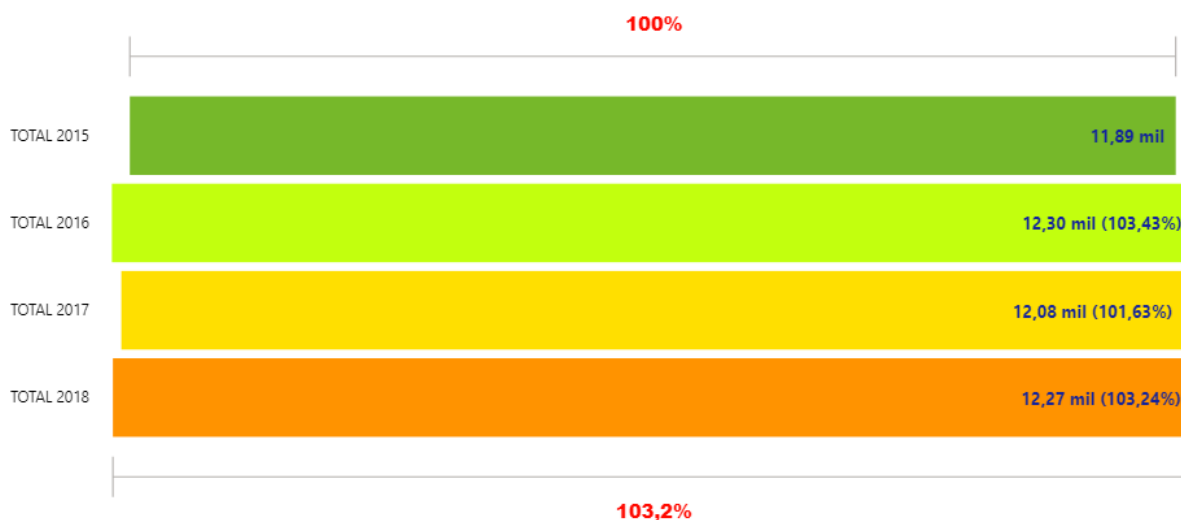

Fuente: Dirección General de Ordenamiento Territorial Ambiental, nov 2020

ECOSISTEMA	TOTAL 2015	TOTAL 2016	TOTAL 2017	TOTAL 2018
Bosque estacionalmente seco de colina y montaña	1.607,22	1.660,32	1.635,48	1.690,02
Bosque estacionalmente seco de llanura	616,59	626,67	633,24	638,91
Bosque estacionalmente seco ribereño (Algarrobal)	3.642,03	3.765,42	3.708,45	3.758,67
Bosque relicto montano de vertiente occidental	470,43	494,46	469,17	468,09
Desierto costero	117,18	117,36	117,36	117,36
Humedal costero	2.681,82	2.901,60	2.713,59	2.735,82
Jalca	8,73	12,60	24,48	38,70
Matorral andino	2.745,72	2.718,72	2.781,54	2.827,26
Total	11.889,72	12.297,15	12.083,31	12.274,83

Fuente: Dirección General de Ordenamiento Territorial Ambiental, nov 2020

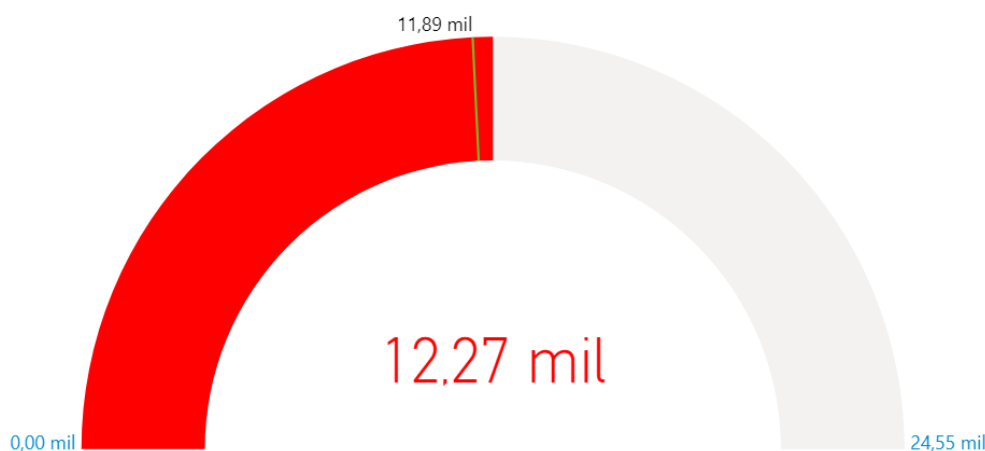

Fuente: Dirección General de Ordenamiento Territorial Ambiental, nov 2020



3. LA ZONIFICACIÓN ECOLÓGICA ECONÓMICA (ZEE) EN EL PERÚ Y EN LAMBAYEQUE

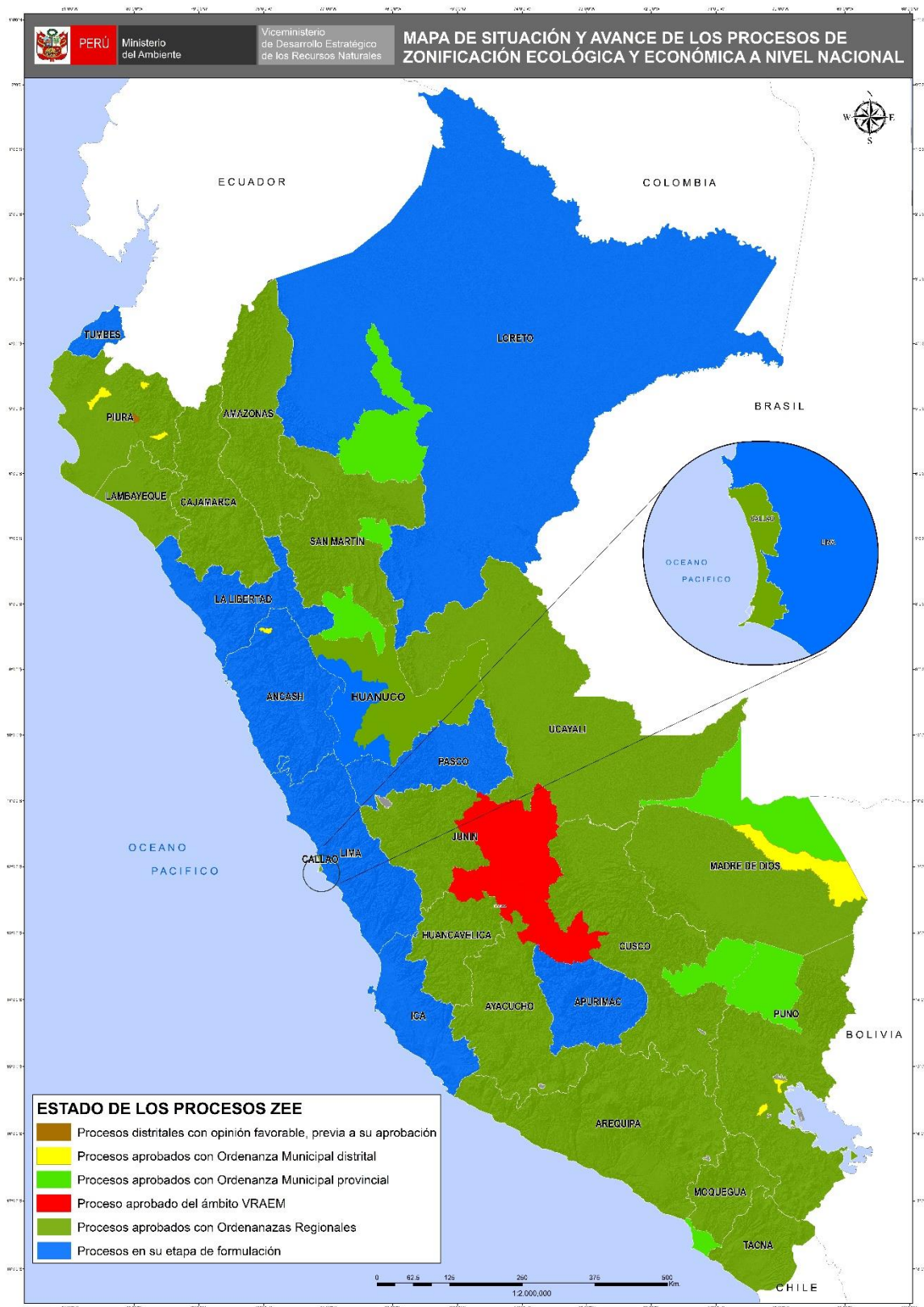

Fuente: Dirección General de Ordenamiento Territorial Ambiental, nov 2020

PERÚ LIMPIO

4. GESTIÓN INTEGRAL DE LOS RESIDUOS SÓLIDOS EN LAMBAYEQUE

Generación de Residuos Sólidos, 2019

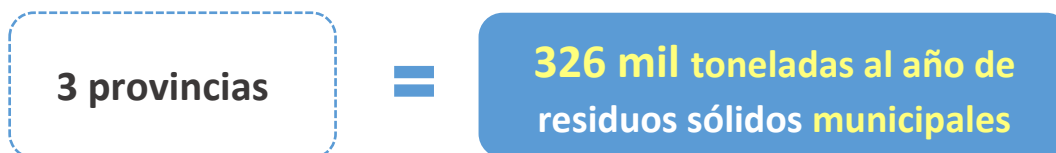

N°	Provincia	Generación Municipal Anual (t/año)	Generación Municipal Diaria (t/día)	Generación Municipal Per Cápita (kg/hab./día)
1	Chiclayo	268,987.35	736.95	0.91
2	Ferreñafe	16,930.75	46.39	0.73
3	Lambayeque	40,768.46	111.69	0.65
Total		326,686.56	895.03	0.86

Fuente:

Dirección General de Gestión de Residuos Sólidos, MINAM, jun 2020

Manejo de los Residuos Sólidos

Disposición Final	N°
Infraestructuras de Disposición Final ¹	00
Disponen en Rellenos Sanitarios ²	00
Áreas Degradadas para la Recuperación ³	30
Áreas Degradadas para la Reconversión ³	00

(1) Incluye rellenos sanitarios y rellenos de seguridad ubicados en jurisdicción

(2) Cantidad de municipios de la jurisdicción que disponen en rellenos sanitarios

Fuente:

(1) y (2) Dirección General de Gestión de Residuos Sólidos, MINAM, jun 2020

(3) Organismo de Evaluación y Fiscalización Ambiental - OEFA, 2020

5. EVALUACIÓN, CERTIFICACIÓN Y FISCALIZACIÓN AMBIENTAL EN LAMBAYEQUE

Expedientes en Estado de Resolución Evaluados bajo responsabilidad del Senace, ene 2016 - oct 2020

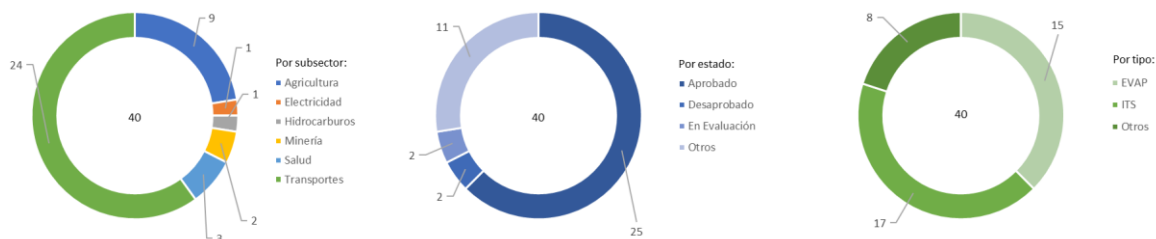

Expedientes en Estado de Resolución Evaluados por tipo de Actividad, bajo responsabilidad del Senace, ene 2016 - oct 2020

Estado	Tipo	Agricultura	Electricidad	Hidrocarburos	Minería	Salud	Transportes	Total General
Aprobado	EVAP	4				1	4	9
	ITS		1	1	1		10	13
	Otros				1		2	3
Desaprobado	ITS						1	1
	Otros	1						1
En Evaluación	Otros						2	2
	EVAP	4				2		6
Otros	ITS						3	3
	Otros						2	2
Total general		9	1	1	2	3	24	40

- * EVAP: Revisión de la Evaluación Preliminar
- * ITS: Informe Técnico Sustentatorio
- * Estado Otros: improcedentes, inadmisibles, desistidos, etc.
- * Tipo Otros: TdR, PPC, etc.

Fuente: SENACE, ene 2016 - oct 2020
Elaborado por: DGE CIA – DIIA, nov 2020

6. FISCALIZACIÓN AMBIENTAL EN LAMBAYEQUE

Actividades Económicas Directamente Fiscalizables por el Oefa

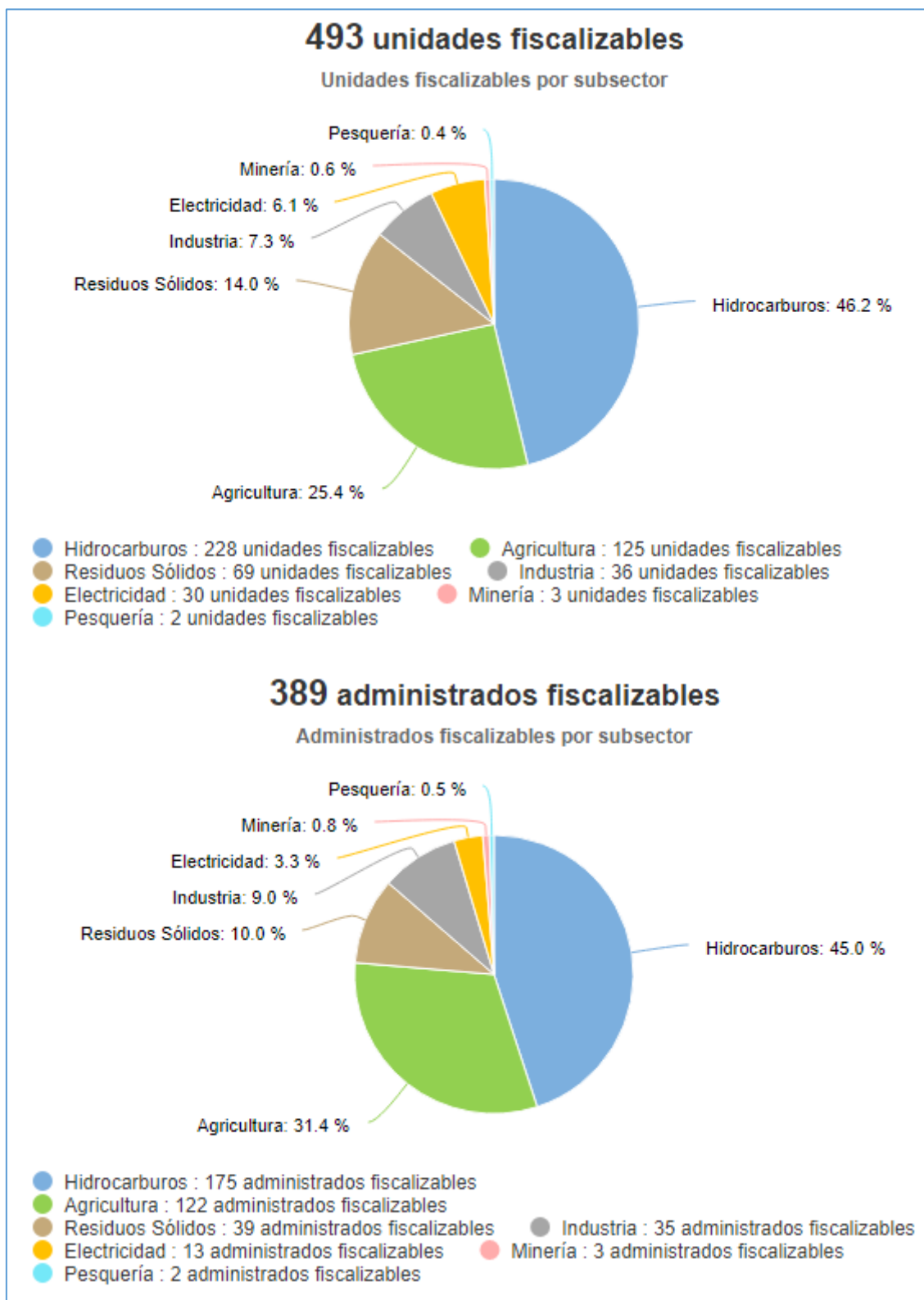

Tomado de: Portal Interactivo de Fiscalización Ambiental
Fuente: OEFA, 27 de nov de 2020

Denuncias registradas por el Oefa 2018-2020

(actualizado a set 2020)

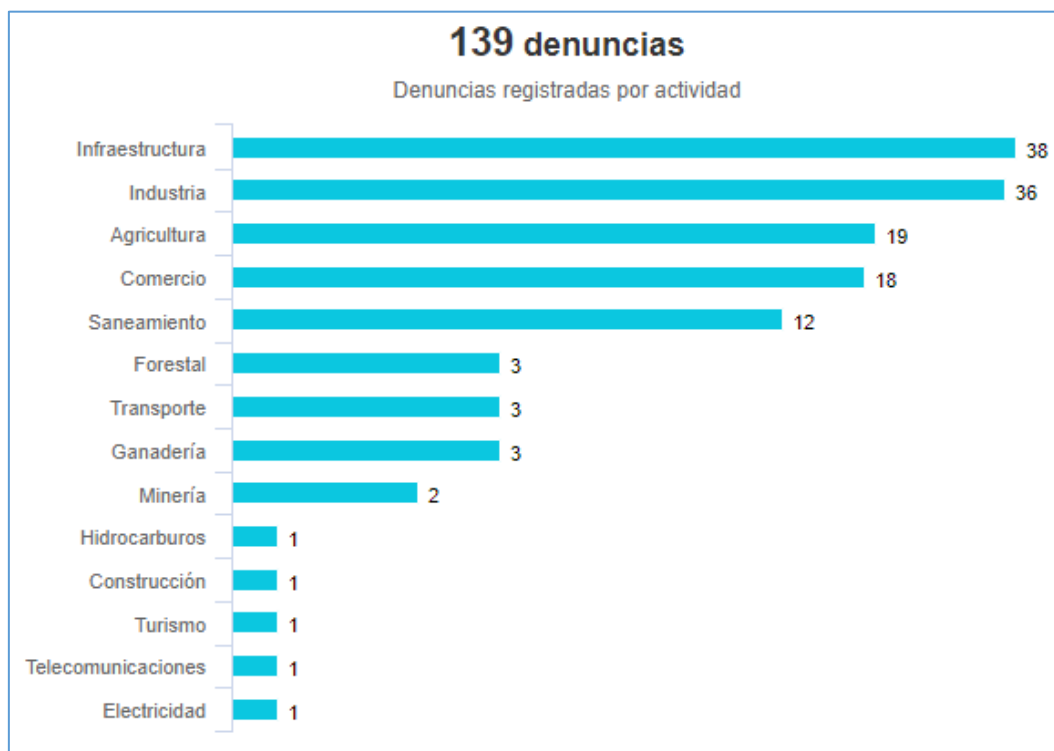

Tomado de: Portal Interactivo de Fiscalización Ambiental

Fuente: OEFA, 27 de nov de 2020

7. CONFLICTOS SOCIO AMBIENTALES EN LAMBAYEQUE

Ubicación	Caso	Descripción
Lambayeque	Emergencia sanitaria	Tres obreros arrojan residuos hospitalarios 27/04/2020 Los agentes de Inteligencia de la División de Medio Ambiente de la Policía Nacional, desarrollaron un paciente seguimiento que incluyó videos de vigilancia al vehículo de la comuna provincial de Chiclayo de matrícula GV-133, en momentos que arrojaban los residuos hospitalarios en el denominado botadero de las Pampas de Reque. Fuente: 1. https://diariocorreo.pe/edicion/lambayeque/lambayeque-tres-obreros-arrojan-residuos-hospitalarios-938260/

Fuente: Reporte Semanal N° 18-2020. Semana del 26 de abril al 03 de mayo. OGASA - MINAM, jun 2020



8. GASTO PÚBLICO AMBIENTAL EN LAMBAYEQUE

Gasto Público Ambiental (Millones S/)

Año	Concepto	Lambayeque	Nacional
2020	PIM	105.4	4 225.1
	Devengado	57.5	2 501.9
	%	54.5	59.2
2019	PIM	97.8	4 008.3
	Devengado	74.3	3 244.3
	%	76.0	80.9
2018	PIM	104.4	3 953.7
	Devengado	86.1	3 273.9
	%	82.4	82.8
2017	PIM	110.0	3 539.3
	Devengado	78.3	2 922.7
	%	71.1	82.6
2016	PIM	105.4	3 355.3
	Devengado	75.2	2 783.4
	%	71.3	83.0
2015	PIM	92.6	3 029.8
	Devengado	72.3	2 542.5
	%	78.1	83.9

Fuente: Ministerio de Economía y Finanzas - MEF.

Tomado de: Transparencia económica

Actualizado al: 31 de octubre de 2020