



PERÚ

Ministerio del Ambiente

“Decenio de la Igualdad de Oportunidades para mujeres y hombres”
“Año del Bicentenario del Perú: 200 años de Independencia”

La Naturaleza está de regreso

Peruanos... naturalmente



Reporte Estadístico Departamental

Agosto 2021

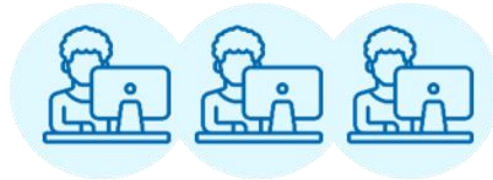
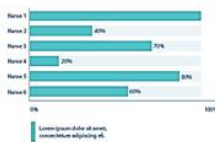
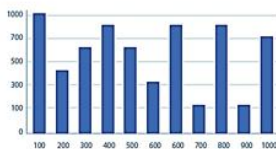
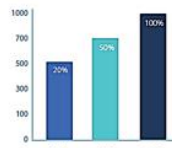
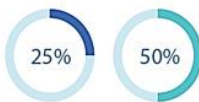

Dirección General de Educación, Ciudadanía e Información Ambiental
Dirección de Información e Investigación Ambiental



BICENTENARIO PERÚ 2021

Central Telefónica: 611-6000
www.minam.gob.pe



PERÚ

Ministerio del Ambiente

“Decenio de la Igualdad de Oportunidades para mujeres y hombres”
“Año del Bicentenario del Perú: 200 años de Independencia”

LAMBAYEQUE



ASPECTOS GENERALES

n.º	Provincias	km ²	%	n.º Hab.	%
1	Chiclayo	3 288,07	22,71	799 675	66,79
2	Ferreñafe	1 578,60	10,90	97 415	8,14
3	Lambayeque	9 612,85	66,39	300 170	25,07
	TOTAL	14 479,52	100,00	1 197 260	100,00

Fuente: Instituto Nacional de Estadística e Informática – INEI



BICENTENARIO PERÚ 2021

Central Telefónica: 611-6000
www.minam.gob.pe



PERÚ

Ministerio del Ambiente

“Decenio de la Igualdad de Oportunidades para mujeres y hombres”
“Año del Bicentenario del Perú: 200 años de Independencia”

PRESENCIA DEL SECTOR AMBIENTE EN LAMBAYEQUE

Son 07 los organismos adscritos al Ministerio del Ambiente, los que se distribuyen en el territorio nacional de acuerdo a las actividades que desarrolla.



PERÚ

Ministerio del Ambiente



EN LAMBAYEQUE SE CUENTA CON LOS SIGUIENTES ADSCRITOS:



SERNANP: 05 Jefaturas o Sedes Administrativas y 09 ANP: 01 santuario histórico, 01 refugio de vida silvestre, 02 reservas nacionales, 02 áreas de conservación regional, 03 áreas de conservación privada.



SENAMHI: 01 Dirección Zonal (DZ₂) y 20 estaciones: 18 estaciones meteorológicas y 02 estaciones hidrológicas.



OEFA: 01 oficina desconcentrada en Chiclayo.



IGP: 01 Sede Regional.



BICENTENARIO
PERÚ 2021

Central Telefónica: 611-6000
www.minam.gov.pe



1. ÁREAS NATURALES PROTEGIDAS EN LAMBAYEQUE

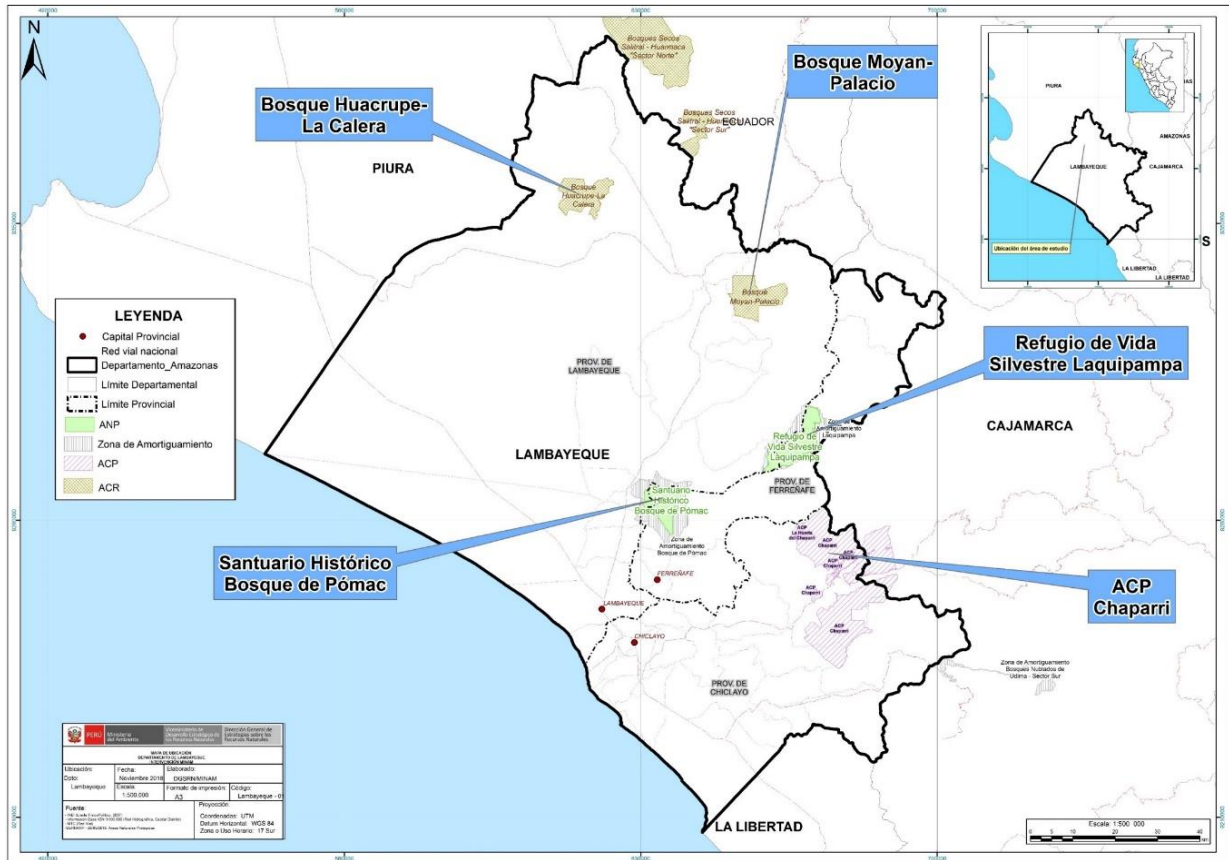

n.º	Nombre	Categoría	Fecha de creación	Superficie (has)
1	Chaparri (Lambayeque/Cajamarca)	Área de Conserv. Privada	2001	34 412,00
2	Bosque de Pomac	Santuario Histórico	2001	5 887,38
3	Laquipampa	Refugio de Vida Silvestre	2006	8 328,64
4	Bosque Huacrupe - La Calera	Área de Conserv. Regional	2011	7 272,27
5	Bosque Moyan - Palacio	Área de Conserv. Regional	2011	8 457,76
6	La Huerta del Chaparri	Área de Conserv. Privada	2011	100,00
7	Sistema de Islas, Islotes y Puntas Guaneras (Isla Lobos de Tierra)	Reserva Nacional	2009	18 278,90
8	Sistema de Islas, Islotes y Puntas Guaneras (Isla Lobos de Afuera)	Reserva Nacional	2009	8 265,13
9	Bosque Urum	Área de Conserv. Privada	2021	705,95
TOTAL				91 708,03

Fuente: Servicio Nacional de Áreas Naturales Protegidas por el Estado – SERNANP, ago. 2021



**PERÚ**Ministerio
del Ambiente

“Decenio de la Igualdad de Oportunidades para mujeres y hombres”
“Año del Bicentenario del Perú: 200 años de Independencia”

2. EVOLUCIÓN DE ÁREAS DEGRADADAS POR ECOSISTEMAS EN LAMBAYEQUE

Ecosistemas	Superficie degradada (ha)				
	2015	2016	2017	2018	2019
Nacional	16 856 218,44	17 324 080,02	17 477 107,29	17 577 507,51	18 012 378,87
Lambayeque	238 068,72	306 384,66	182 067,39	114 123,87	116 791,83
Bosque estacionalmente seco de colina y montaña	6 923,97	10 174,23	7 802,73	4 553,82	4 575,33
Bosque estacionalmente seco de llanura	142 563,15	194 311,08	100 304,28	48 628,26	50 126,94
Bosque estacionalmente seco ribereño (Algarrobal)	5 064,84	5 535,90	3 618,63	2 913,84	2 903,22
Bosque relicto montano de vertiente occidental	27,99	8,73	38,97	43,02	35,01
Desierto costero	32 556,15	38 083,86	21 831,30	15 796,17	15 967,35
Humedal costero	701,91	650,70	555,75	504,36	509,94
Jalca	65,61	40,77	0,00	10,71	10,53
Matorral andino	2 056,14	2 108,79	2 958,84	2 266,20	2 280,42
Zona agrícola	45 838,80	53 013,96	42 601,32	36 867,24	37 827,54
Zona urbana	2 270,16	2 456,64	2 355,57	2 540,25	2 555,55

Fuente: Dirección General de Ordenamiento Territorial Ambiental, ago. 2021

**BICENTENARIO
PERÚ 2021**

Central Telefónica: 611-6000
www.minam.gov.pe



PERÚ

Ministerio del Ambiente

“Decenio de la Igualdad de Oportunidades para mujeres y hombres”
“Año del Bicentenario del Perú: 200 años de Independencia”

3. LA ZONIFICACIÓN ECOLÓGICA ECONÓMICA (ZEE) EN EL PERÚ Y EN LAMBAYEQUE

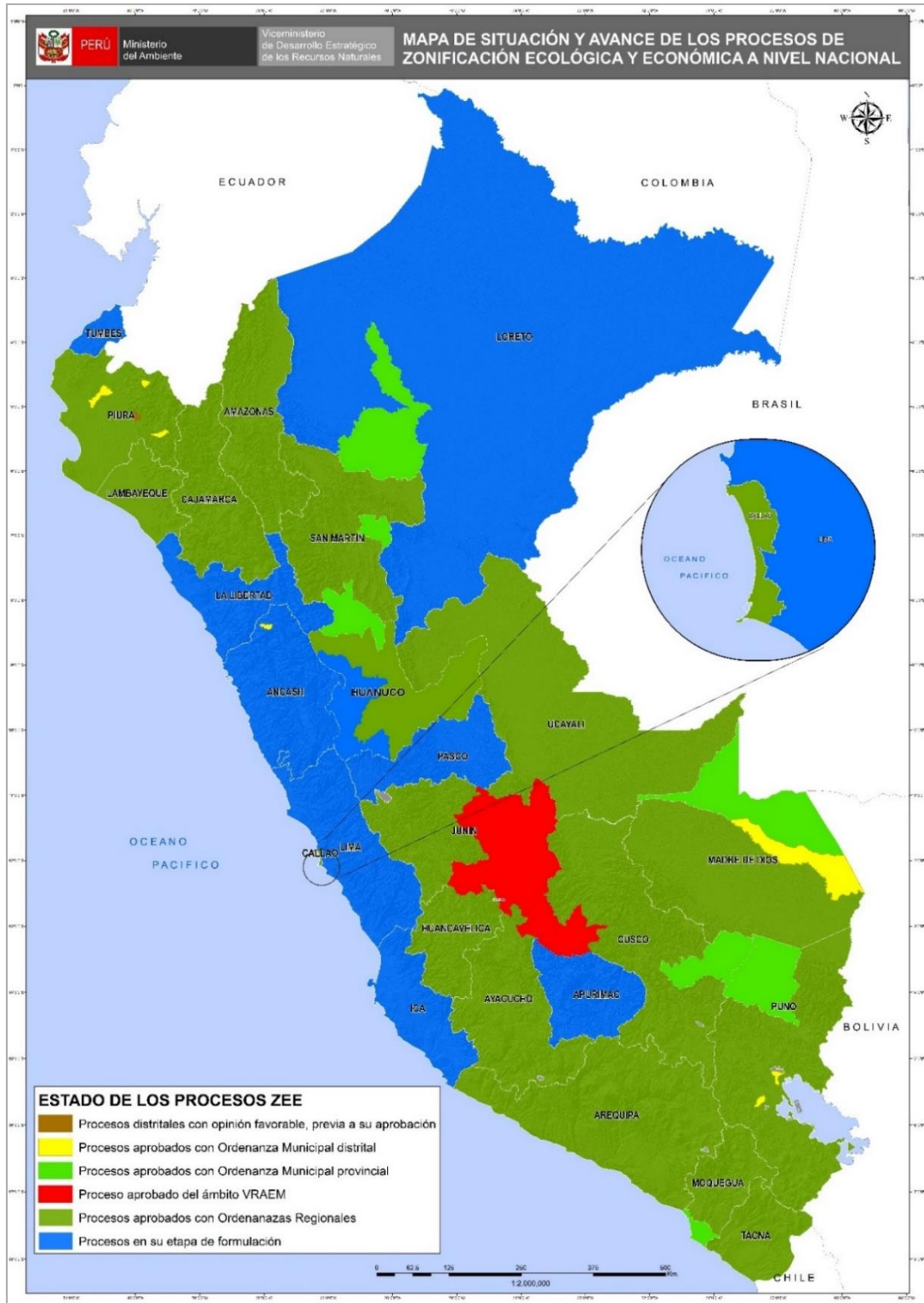

Fuente: Dirección General de Ordenamiento Territorial Ambiental, ago. 2021



BICENTENARIO PERÚ 2021

Central Telefónica: 611-6000
www.minam.gob.pe



PERÚ

Ministerio
del Ambiente

“Decenio de la Igualdad de Oportunidades para mujeres y hombres”
“Año del Bicentenario del Perú: 200 años de Independencia”

4. GESTIÓN INTEGRAL DE LOS RESIDUOS SÓLIDOS EN LAMBAYEQUE

Generación de Residuos Sólidos, 2020

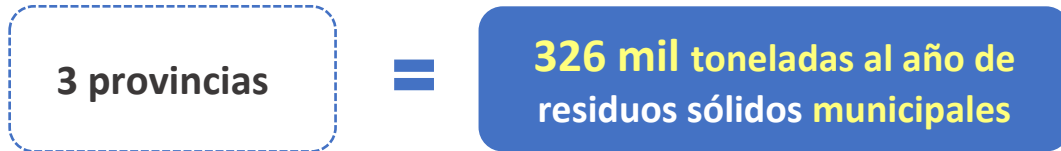

n.º	Provincia	Generación Municipal Anual (t/año)	Generación Municipal Diaria (t/día)	Generación Municipal Per Cápita (kg/hab./día)
1	Chiclayo	271 936,51	745,03	0,91
2	Ferreñafe	17 046,23	46,70	0,73
3	Lambayeque	41 589,51	113,94	0,65
	Total	330 572,24	905,68	0,86

Fuente: Dirección General de Gestión de Residuos Sólidos, ago. 2021

Manejo de los Residuos Sólidos Municipales

Disposición Final	U.M.	Valor
Infraestructuras de Disposición Final ¹	n.º	01
Municipalidades disponen en Rellenos Sanitarios ²	n.º	00
Cantidad de residuos dispuestos adecuadamente ²	t/año	00
Porcentaje de residuos dispuestos adecuadamente ²	%	00
Áreas degradadas para la recuperación ³	n.º	30
Áreas degradadas para la reconversión ³	n.º	00

Nota:

(1) Incluye rellenos sanitarios y rellenos de seguridad ubicados en jurisdicción

Fuente:

(1) y (2) Dirección General de Gestión de Residuos Sólidos, MINAM, ago. 2021

(3) Organismo de Evaluación y Fiscalización Ambiental - OEFA, 2021



BICENTENARIO
PERÚ 2021

Central Telefónica: 611-6000
www.minam.gob.pe



PERÚ

Ministerio del Ambiente

“Decenio de la Igualdad de Oportunidades para mujeres y hombres”
“Año del Bicentenario del Perú: 200 años de Independencia”

5. EVALUACIÓN, CERTIFICACIÓN Y FISCALIZACIÓN AMBIENTAL EN LAMBAYEQUE

Expedientes en Estado de Resolución Evaluados bajo responsabilidad del Senace, ene 2016 - mar 2021

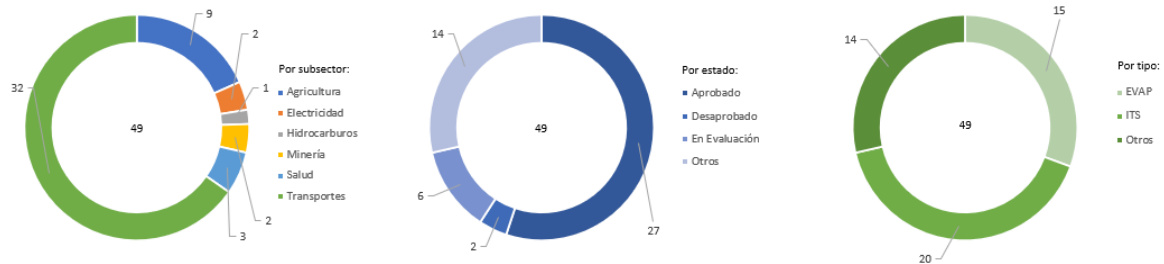

Expedientes en Estado de Resolución Evaluados por tipo de Actividad, bajo responsabilidad del Senace, ene 2016 - mar 2021

Estado	Tipo	Agricultura	Electricidad	Hidrocarburos	Minería	Salud	Transportes	Total General
Aprobado	EVAP	4				1	4	9
	ITS		1	1	1		10	13
	Otros				1		4	5
Desaprobado	ITS						1	1
	Otros	1						1
En Evaluación	ITS		1				2	3
	Otros						3	3
Otros	EVAP	4				2		6
	ITS						3	3
	Otros						5	5
Total general		9	2	1	2	3	32	49

- * EVAP: Revisión de la Evaluación Preliminar
- * ITS: Informe Técnico Sustentatorio
- * Estado Otros: improcedentes, inadmisibles, desistidos, etc.
- * Tipo Otros: TdR, PPC, etc.

Fuente: SENACE, ene 2016 - mar 2021
Elaborado por: DGECIA – DIIA, ago. 2021



BICENTENARIO PERÚ 2021

Central Telefónica: 611-6000
www.minam.gob.pe



PERÚ

Ministerio del Ambiente

“Decenio de la Igualdad de Oportunidades para mujeres y hombres”
“Año del Bicentenario del Perú: 200 años de Independencia”

6. FISCALIZACIÓN AMBIENTAL EN LAMBAYEQUE

Actividades Económicas Directamente Fiscalizables por el OEFA

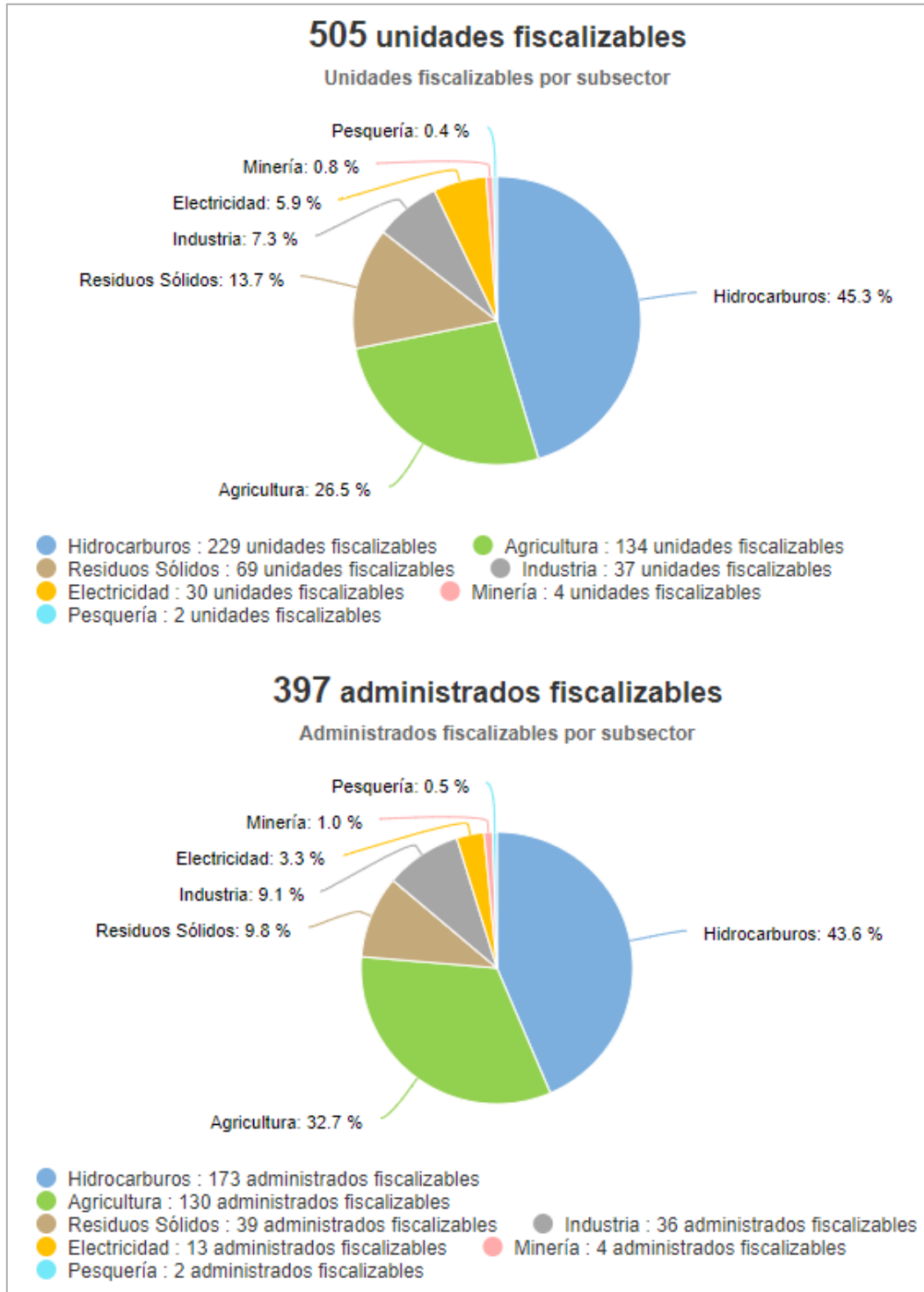

Tomado de: Portal Interactivo de Fiscalización Ambiental
Fuente: OEFA, 03 de ago. de 2021



BICENTENARIO
PERÚ 2021

Central Telefónica: 611-6000
www.minam.gob.pe



PERÚ

Ministerio
del Ambiente

“Decenio de la Igualdad de Oportunidades para mujeres y hombres”
“Año del Bicentenario del Perú: 200 años de Independencia”

Denuncias registradas por el OEFA 2018-2021 (actualizado a jun 2021)

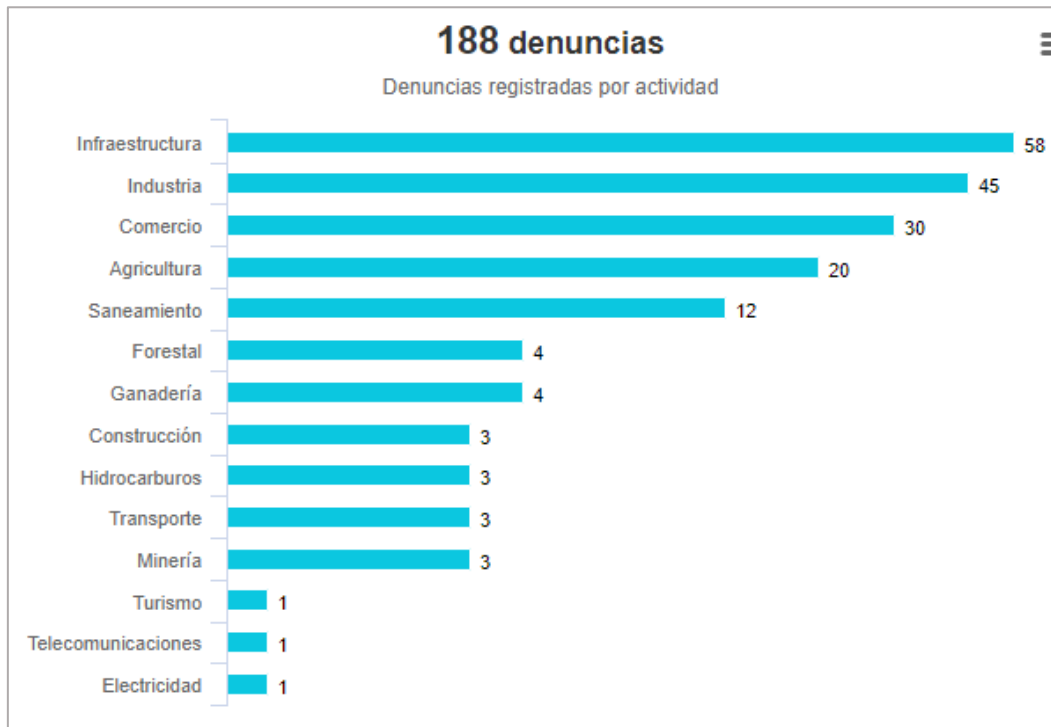

Tomado de: Portal Interactivo de Fiscalización Ambiental
Fuente: OEFA, 03 de ago. de 2021



BICENTENARIO
PERÚ 2021

Central Telefónica: 611-6000
www.minam.gob.pe

**PERÚ**Ministerio
del Ambiente

“Decenio de la Igualdad de Oportunidades para mujeres y hombres”
“Año del Bicentenario del Perú: 200 años de Independencia”

7. GASTO PÚBLICO AMBIENTAL EN LAMBAYEQUE

Gasto Público Ambiental (Millones S/)

Año	Concepto	Lambayeque	Nacional
2021	PIM	97,7	4 015,8
	Devengado	50,1	1 930,8
	%	51,3	48,1
2020	PIM	103,3	4 309,2
	Devengado	83,1	3 417,3
	%	80,5	79,3
2019	PIM	97,8	4 008,3
	Devengado	74,3	3 244,3
	%	76,0	80,9
2018	PIM	104,4	3 953,7
	Devengado	86,1	3 273,9
	%	82,4	82,8
2017	PIM	110,0	3 539,3
	Devengado	78,3	2 922,7
	%	71,1	82,6
2016	PIM	105,4	3 355,3
	Devengado	75,2	2 783,4
	%	71,3	83,0

Fuente: Ministerio de Economía y Finanzas - MEF.

Tomado de: Transparencia económica / Actualizado al: 31 de julio de 2021



BICENTENARIO
PERÚ 2021

Central Telefónica: 611-6000
www.minam.gob.pe