

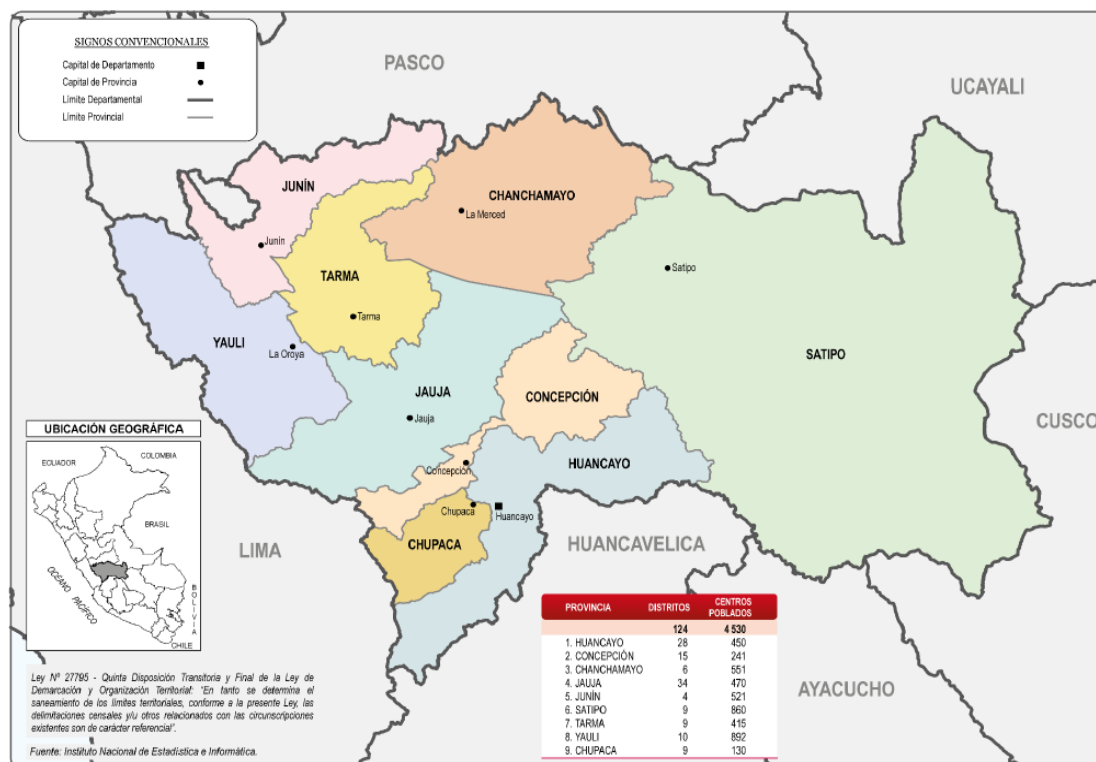

JUNÍN



Datos Generales

N°	Provincias	Km ²	%	N° Hab.	%
1	Huancayo	3,561.30	8.03%	545,615	43.79%
2	Concepción	3,075.34	6.94%	55,591	4.46%
3	Chanchamayo	4,725.48	10.66%	151,489	12.16%
4	Jauja	3,749.10	8.46%	83,257	6.68%
5	Junín	2,487.31	5.61%	23,133	1.86%
6	Satipo	19,219.48	43.36%	203,985	16.37%
7	Tarma	2,749.16	6.20%	89,590	7.19%
8	Yauli	3,617.35	8.16%	40,390	3.24%
9	Chupaca	1,144.28	2.58%	52,988	4.25%
	TOTAL	44,328.80	100%	1,246,038	100%

Fuente: Instituto Nacional de Estadística e Informática – INEI, 2017



PRESENCIA DEL SECTOR AMBIENTE EN JUNÍN

Son 07 los organismos adscritos al Ministerio del Ambiente, los que se distribuyen en el territorio nacional de acuerdo a las actividades que desarrolla.



EN JUNÍN SE CUENTA CON LOS SIGUIENTES ADSCRITOS Y PROGRAMAS:



SERNANP: 08 Jefaturas o Sedes Administrativas y 11 ANP: 01 parque nacional, 01 santuario nacional, 01 santuario histórico, 01 reserva nacional, 01 reserva paisajística, 02 reservas comunales, 01 bosque de protección, 01 área de conservación regional y 02 áreas de conservación privada.



PROGRAMA BOSQUES: 01 Sede Regional; 25 comunidades; 347,673.80 hectáreas.



SENAMHI: 01 Dirección Zonal (DZ₁₁) y 36 estaciones: 30 estaciones meteorológicas y 06 estaciones hidrológicas.



OEFA: 01 oficina desconcentrada en Huancayo y Pichanaqui (Chanchamayo).



IGP: 01 Sede Regional.

PERÚ NATURAL

1. ÁREAS NATURALES PROTEGIDAS EN JUNÍN

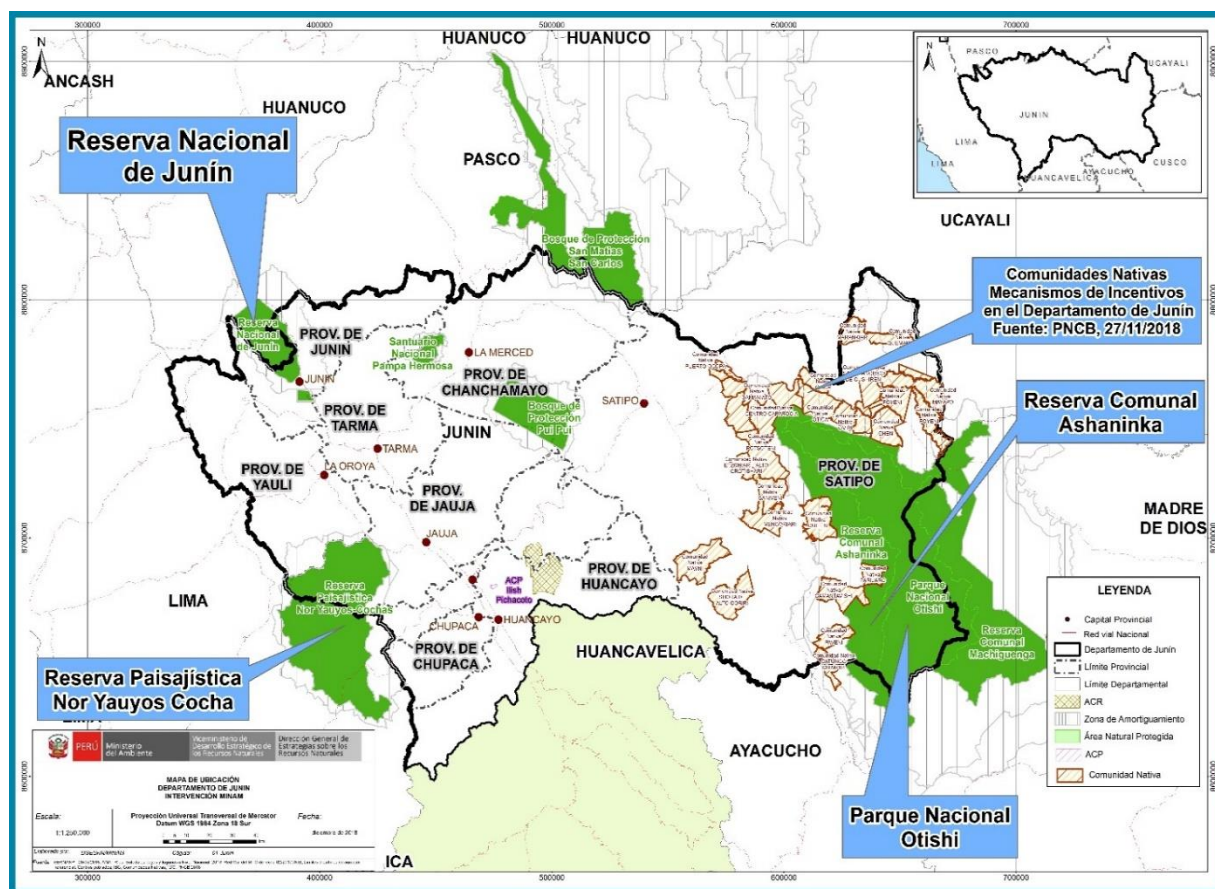

N°	Nombre	Categoría	Fecha de creación	Superficie (has)
1	Otishi (Junín/Cusco)	Parque Nacional	2003	305,973.05
2	Ashaninka (Junín/Cusco)	Reserva Comunal	2003	184,468.38
3	Machiguenga (Junín/Cusco)	Reserva Comunal	2003	218,905.63
4	Pampa Hermosa	Santuario Nacional	2009	11,543.74
5	Chacamarca	Santuario Histórico	1974	2,500.00
6	Junín (Junín/Pasco)	Reserva Nacional	1974	53,000.00
7	Nor Yauyos Cochas (Lima/Junín)	Reserva Paisajística	2001	221,268.48
8	Pui Pui	Bosque de Protección	1985	60,000.00
9	Huaytapallana	Área de Conservación Regional	2011	22,406.52
10	Ilish Pichacoto	Área de Conservación Privada	2014	329.26
11	La Niebla Forest	Área de Conservación Privada	2020	70.28
TOTAL				1,080,465.34

Fuente: Servicio Nacional de Áreas Naturales Protegidas por el Estado – SERNANP, mar 2020



2. LOS BOSQUES EN JUNÍN Y LA DEFORESTACIÓN



MAPA DE LA COBERTURA Y PÉRDIDA DE BOSQUE HÚMEDO AMAZÓNICO AL 2018

Junín

SUPERFICIE TOTAL DEL DEPARTAMENTO: 4 412 362 ha



Pérdida 2018



Bosque húmedo amazónico al 2018



Pérdida anual: 2001-2018 (en ha)

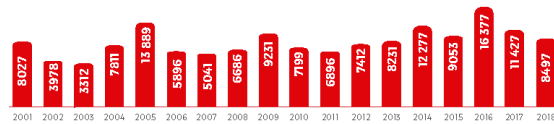

Total: 151 241 ha

Cobertura y pérdida de bosques por provincia

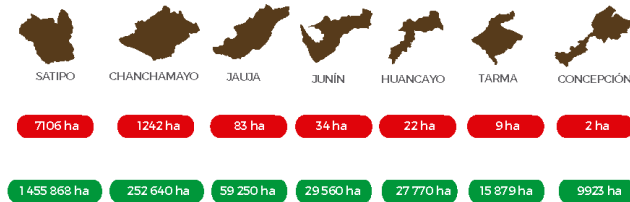

Contacto:
www.bosques.gob.pe
bosques@bosques.gob.pe
[/programabosquesperu](https://www.facebook.com/programabosquesperu)
[@ProgramaBosques](https://www.instagram.com/ProgramaBosques)
 Programa Bosques Oficial



Contacto:
www.serfor.gob.pe
informes@serfor.gob.pe
[/SerforPeru](https://www.facebook.com/SerforPeru)
[@SerforPeru](https://www.instagram.com/SerforPeru)
 Serfor Perú

Editado por: Ministerio del Ambiente | Programa Nacional de Conservación de Bosques para la Mitigación del Cambio Climático | Av. República de Panamá N° 3050, piso 14, San Isidro, Lima, Perú. Primera Edición: diciembre de 2019 | Tiraje: 100 ejemplares | Inhecho el Depósito Legal en la Biblioteca Nacional del Perú N° 2019-19048 | Impreso por: Edukperu E.I.R.L. | Calle Economistas M2, A.Lt. 14 Urb. El Heraldo, San Juan de Lurigancho, Lima, Perú | Diciembre de 2019.



3. LA ZONIFICACIÓN ECOLÓGICA ECONÓMICA (ZEE) EN EL PERÚ Y EN JUNÍN

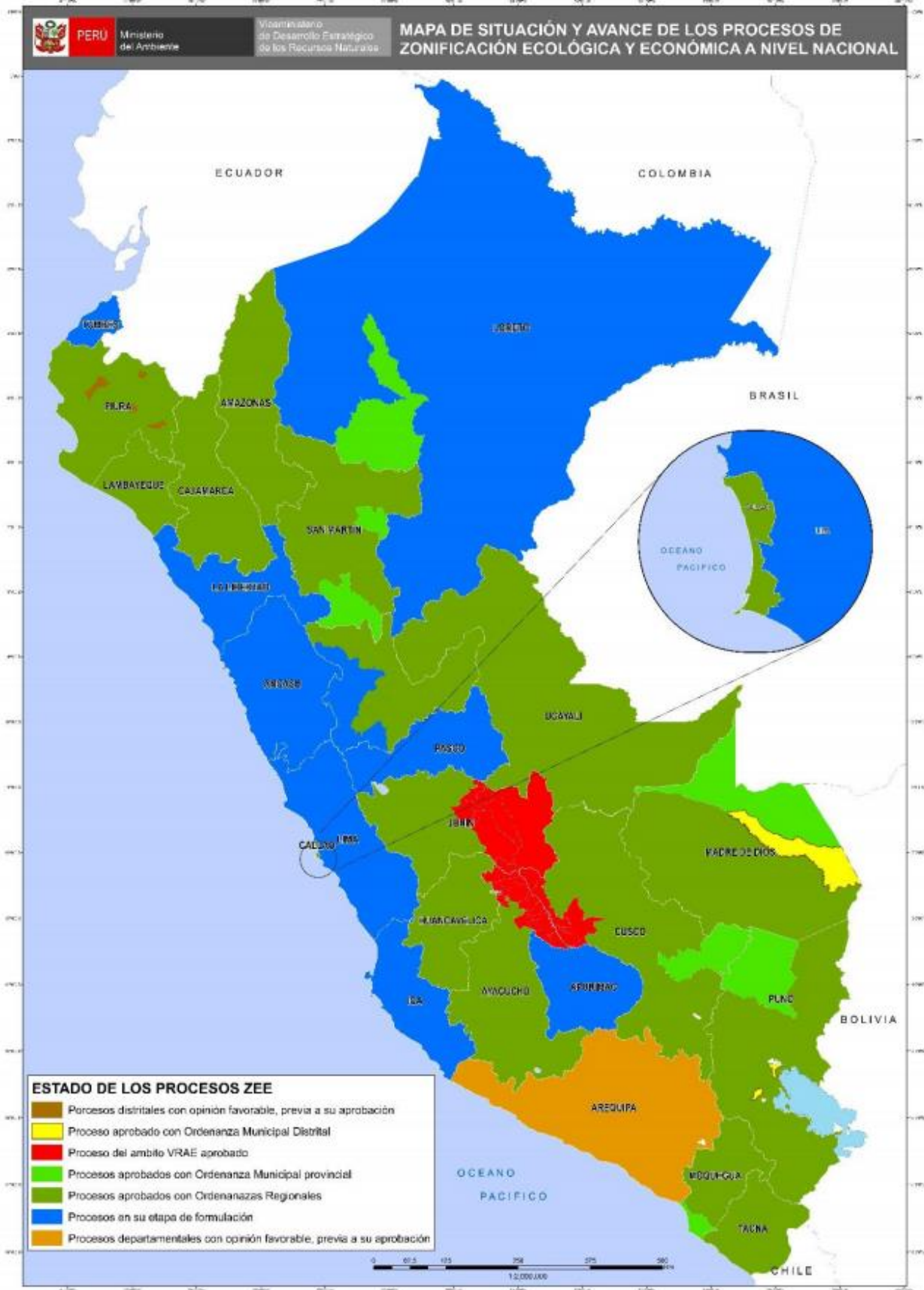

Fuente: Dirección General de Ordenamiento Territorial Ambiental, ago 2019.

PERÚ LIMPIO

4. GESTIÓN INTEGRAL DE LOS RESIDUOS SÓLIDOS EN JUNÍN

Generación de Residuos Sólidos, 2019



N°	Provincia	Generación Municipal Anual (t/año)	Generación Municipal Diaria (t/día)	Generación Municipal Per Cápita (kg/hab./día)
1	Chanchamayo	35,709.83	97.84	0.87
2	Chupaca	7,523.96	20.61	0.53
3	Concepción	7,485.34	20.51	0.55
4	Huancayo	153,564.14	420.72	0.77
5	Jauja	16,779.58	45.97	0.66
6	Junín	2,739.05	7.50	0.41
7	Satipo	20,998.53	57.53	0.68
8	Tarma	17,379.92	47.62	0.69
9	Yauli	9,886.44	27.09	0.73
	Total	272,066.78	745.39	0.73

Fuente:

Dirección General de Gestión de Residuos Sólidos, MINAM, jun 2020

Manejo de los Residuos Sólidos

Disposición Final	N°
Infraestructuras de Disposición Final ¹	05
Disponen en Rellenos Sanitarios ²	10
Áreas Degradadas para la Recuperación ³	87
Áreas Degradadas para la Reconversión ³	09

(1) Incluye rellenos sanitarios y rellenos de seguridad ubicados en jurisdicción

(2) Cantidad de municipios de la jurisdicción que disponen en rellenos sanitarios

Fuente:

(1) y (2) Dirección General de Gestión de Residuos Sólidos, MINAM, jun 2020

(3) Organismo de Evaluación y Fiscalización Ambiental - OEFA, 2018

5. EVALUACIÓN, CERTIFICACIÓN Y FISCALIZACIÓN AMBIENTAL EN JUNÍN

Expedientes en Estado de Resolución Evaluados bajo responsabilidad del Senace, enero 2016 - may 2020

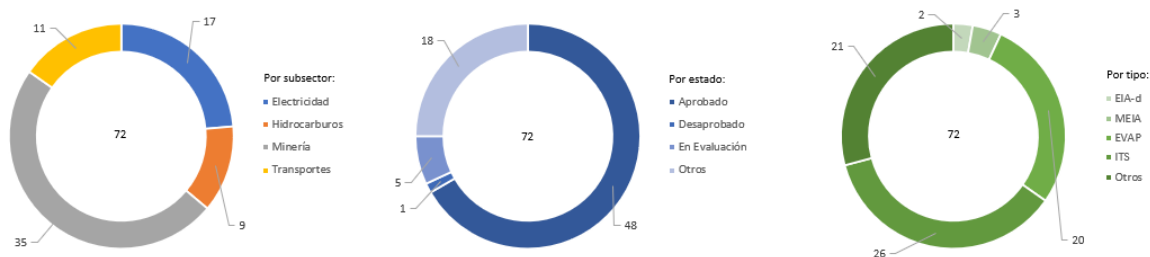

Expedientes en Estado de Resolución Evaluados por tipo de Actividad, bajo responsabilidad del Senace, enero 2016 - may 2020

Estado	Tipo	Electricidad	Hidrocarburos	Minería	Transportes	Total General
Aprobado	MEIA			1		1
	EVAP	9		1	5	15
	ITS	3	6	12	1	22
	Otros	1		7	2	10
Desaprobado	EVAP				1	1
En Evaluación	EIA-d	2				2
	MEIA			2		2
	EVAP				1	1
Otros	EVAP			2	1	3
	ITS	1	3			4
	Otros	1		10		11
Total general		17	9	35	11	72

* EVAP: Revisión de la Evaluación Preliminar

* ITS: Informe Técnico Sustentatorio

* Estado Otros: improcedentes, inadmisibles, desistidos, etc.

* Tipo Otros: TdR, PPC, etc.

Fuente: SENACE, ene 2016 - may 2020

Elaborado por: DGE CIA – DIIA, jun 2020

6. FISCALIZACIÓN AMBIENTAL EN JUNÍN

Actividades Económicas Directamente Fiscalizables por el Oefa

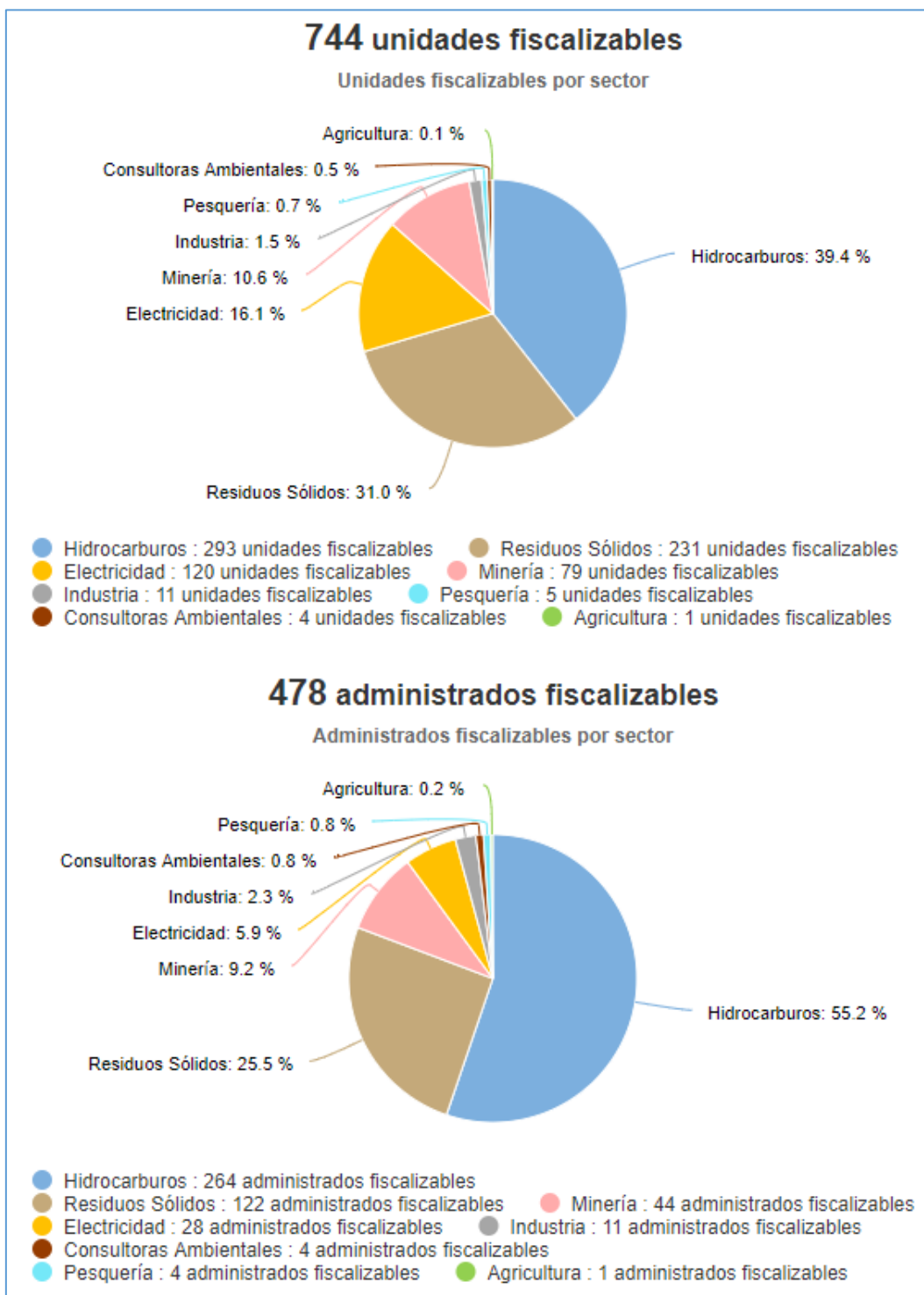

Tomado de: Portal Interactivo de Fiscalización Ambiental

Fuente: OEFA, 29 de junio de 2020

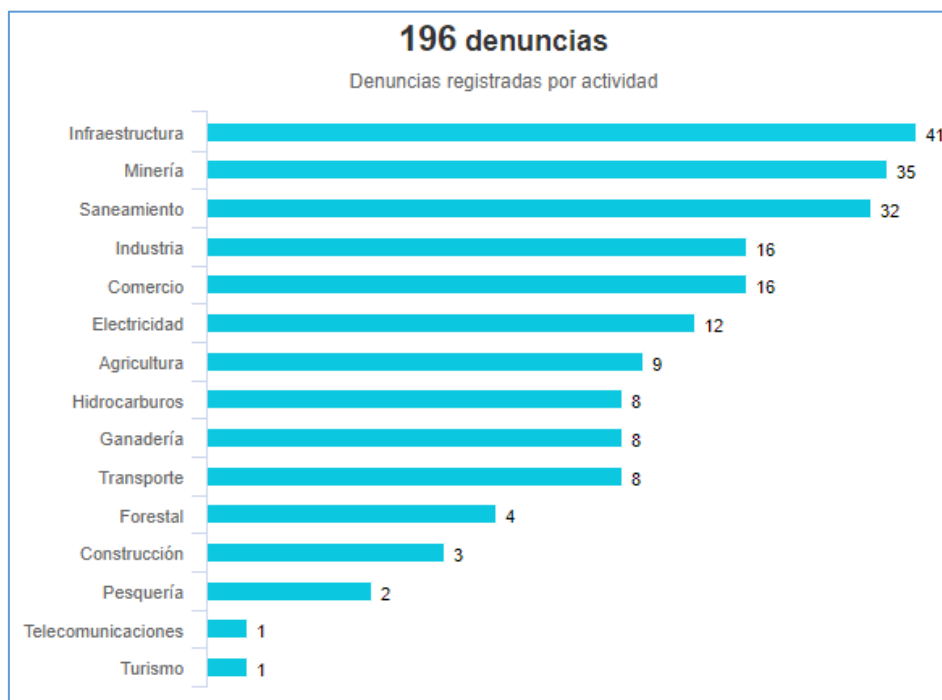
Denuncias registradas por el Oefa 2018-2020*(actualizado a abril)*

Tomado de: Portal Interactivo de Fiscalización Ambiental
Fuente: OEFA, 29 de junio de 2020

7. CONFLICTOS SOCIO AMBIENTALES EN JUNÍN

Ubicación	Caso	Descripción
	Servicio de Limpieza Pública en la ciudad de Tarma	<p>Municipalidad Provincial de Tarma implementa campamento para desinfección de indumentaria del personal de limpieza pública 27/04/2020 la Unidad de Residuos Sólidos informó que se implementó campamento para la desinfección de indumentaria del personal de limpieza pública una vez culminado su servicio. Fuente: 1. Coordinaciones telefónicas con la Jefa de la Unidad de Residuos Sólidos, Ing. Hellen Chambillo Rojas.</p>
Junín	Empresa Minera Chinalco	<p>Minera Chinalco manifestó que no hay casos confirmados de Covid-19 en Toromocho 28/04/2020 La empresa minera Chinalco Perú afirmó categóricamente en un comunicado que en la operación Toromocho, en Junín, no existe caso alguno “confirmado” de Covid-19 entre el personal que labora en la mina. Fuente: 1. https://energiminas.com/minera-chinalco-no-hay-casos-confirmados-de-covid-19-en-toromocho/?fbclid=IwAR2VeWJoKwcE2nZSy975GQhKZ80Jx4C9nUCy2S-UbmvVcV131lxyif_KSfM</p> <p>Personal de limpieza renunciaron a la Empresa Minera Chinalco Perú 27/04/2020 El Sindicato Unificado de Minera Chinalco Perú ha denunciado que hay 100 trabajadores que tras 40 días de trabajo están sin poder salir de la mina. “Son trabajadores que vienen de otras regiones, la empresa no les tramitó el pase de salida, ni les puso movilidad para que retornen a sus ciudades. Desde el pasado lunes los representantes de la empresa no contestan el teléfono a los trabajadores, este personal está expuesto a infectarse”, añade el Luis López. Un hecho que preocupa a los trabajadores de Chinalco es que el 50% del personal de la empresa Sodexo, quienes se encargan de la limpieza, han renunciado, por lo que no hay</p>



control sanitario, no se está haciendo limpieza de los módulos, los baños y las duchas, es decir la empresa minera no está garantizando salubridad a sus trabajadores.

Fuente:

1. <https://www.facebook.com/PortalGranAngular/posts/1571368449685340>

Fuente: Reporte Semanal N° 18-2020. Semana del 26 de abril al 03 de mayo. OGASA - MINAM, jun 2020

8. GASTO PÚBLICO AMBIENTAL EN JUNÍN

Gasto Público Ambiental (Millones S/)

Año	Concepto	Junín	Nacional
2019	PIM	123.8	4,008.3
	Devengado	87.5	3,244.3
	%	70.7%	80.9%
2018	PIM	137.3	3 953.7
	Devengado	92.0	3 273.9
	%	67.0%	82.8%
2017	PIM	100.2	3 539.3
	Devengado	65.3	2 922.7
	%	65.2%	82.6%
2016	PIM	69.4	3 355.3
	Devengado	57.7	2 783.4
	%	83.2%	83.0%
2015	PIM	64.8	3 029.8
	Devengado	48.2	2 542.5
	%	74.4%	83.9%

Fuente: Ministerio de Economía y Finanzas - MEF.

Tomado de: Transparencia económica

Actualizado al: 15 de junio de 2020.

9. PROYECTOS DE INVERSIÓN EN JUNÍN

Proyecto de Inversión en Información Ambiental y Ordenamiento Territorial

Nombre PIP	Código SNIP	Costo S/.	Beneficiarios (hab.)	PIM 2020 (S/)	Avances
Mejoramiento del Servicio de Información y Regulación para el Ordenamiento Territorial del Departamento de Junín	232540	6 046 983	1 321 253	2 430 043	Proyecto en ejecución desde 2016 a cargo del Gobierno Regional de Junín. Presenta un avance de inversión acumulada de S/ 3 566 489.16 a junio de 2020.

Fuente: Banco de inversiones-MEF.