



PERÚ

Ministerio del Ambiente

“Decenio de la Igualdad de Oportunidades para mujeres y hombres”  
“Año del Fortalecimiento de la Soberanía Nacional”  
“Año del Bicentenario del Congreso de la República del Perú”



BICENTENARIO DEL PERÚ 2021 - 2024



# Reporte Estadístico Departamental

Diciembre 2022

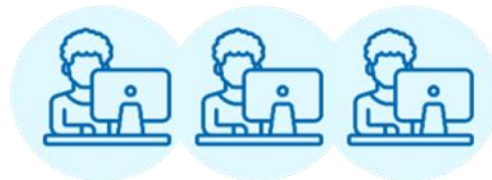

Dirección General de Educación, Ciudadanía e Información Ambiental  
Dirección de Información, Investigación e Innovación Ambiental



PERÚ

Ministerio del Ambiente

“Decenio de la Igualdad de Oportunidades para mujeres y hombres”  
“Año del Fortalecimiento de la Soberanía Nacional”  
“Año del Bicentenario del Congreso de la República del Perú”

# JUNÍN

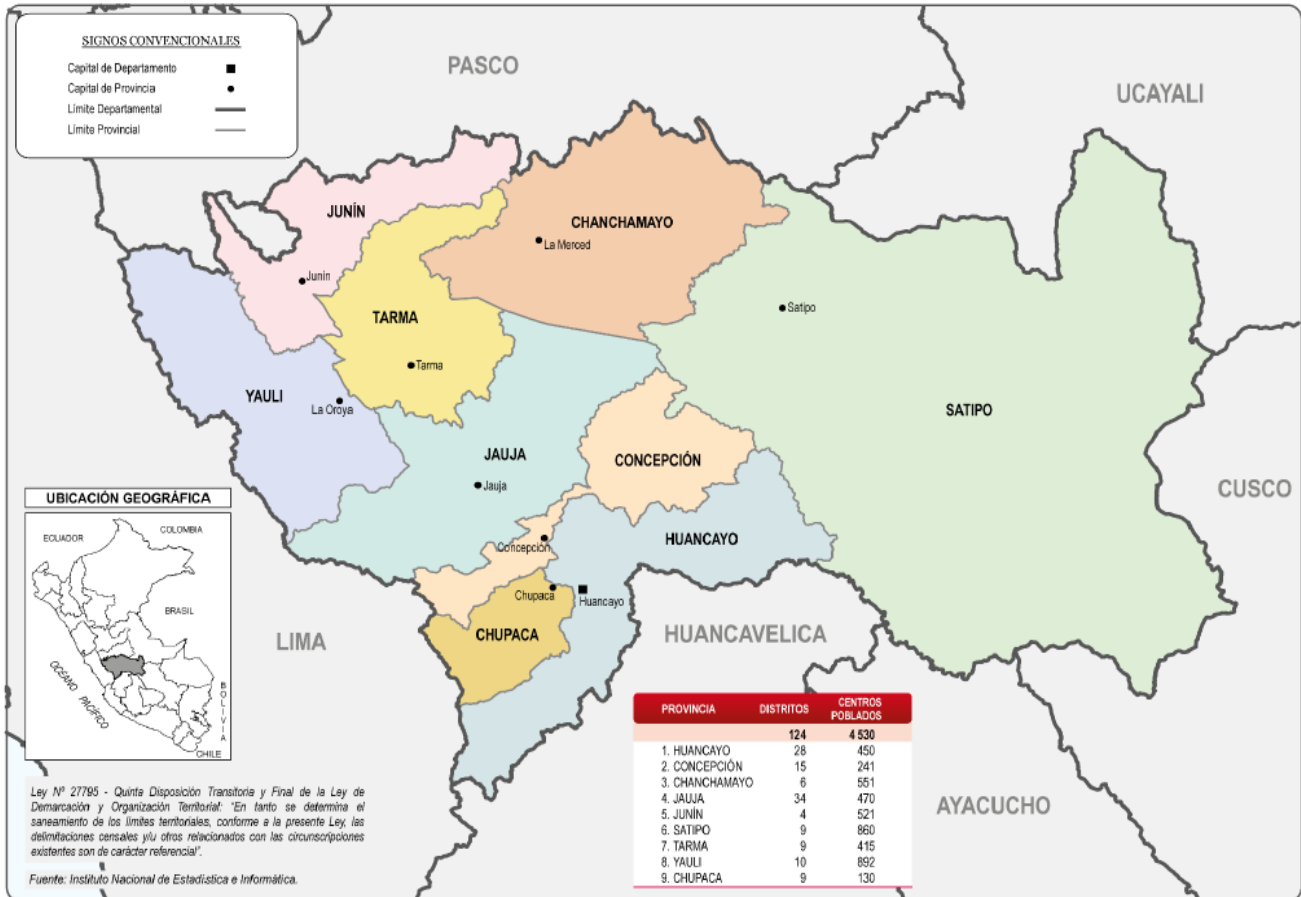

## ASPECTOS GENERALES

n.º	Provincias	km <sup>2</sup>	%	n.º Hab.	%
1	Huancayo	3 561,30	8,03	545 615	43,79
2	Concepción	3 075,34	6,94	55 591	4,46
3	Chanchamayo	4 725,48	10,66	151 489	12,16
4	Jauja	3 749,10	8,46	83 257	6,68
5	Junín	2 487,31	5,61	23 133	1,86
6	Satipo	19 219,48	43,36	203 985	16,37
7	Tarma	2 749,16	6,20	89 590	7,19
8	Yauli	3 617,35	8,16	40 390	3,24
9	Chupaca	1 144,28	2,58	52 988	4,25
	<b>TOTAL</b>	<b>44 328,80</b>	<b>100,00</b>	<b>1 246 038</b>	<b>100,00</b>

Fuente: Instituto Nacional de Estadística e Informática – INEI



PERÚ

Ministerio del Ambiente

“Decenio de la Igualdad de Oportunidades para mujeres y hombres”  
“Año del Fortalecimiento de la Soberanía Nacional”  
“Año del Bicentenario del Congreso de la República del Perú”

## PRESENCIA DEL SECTOR AMBIENTE EN JUNÍN

Son 07 los organismos adscritos al Ministerio del Ambiente, los que se distribuyen en el territorio nacional de acuerdo a las actividades que desarrolla.

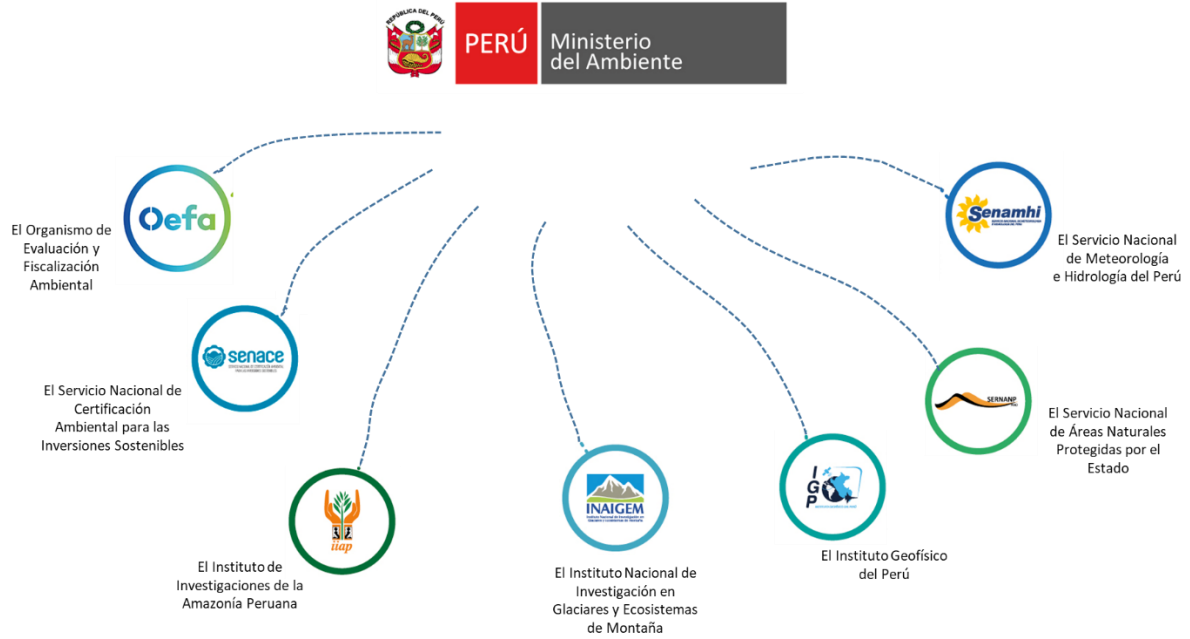



“Decenio de la Igualdad de Oportunidades para mujeres y hombres”  
 “Año del Fortalecimiento de la Soberanía Nacional”  
 “Año del Bicentenario del Congreso de la República del Perú”

# 1. ÁREAS NATURALES PROTEGIDAS EN JUNÍN

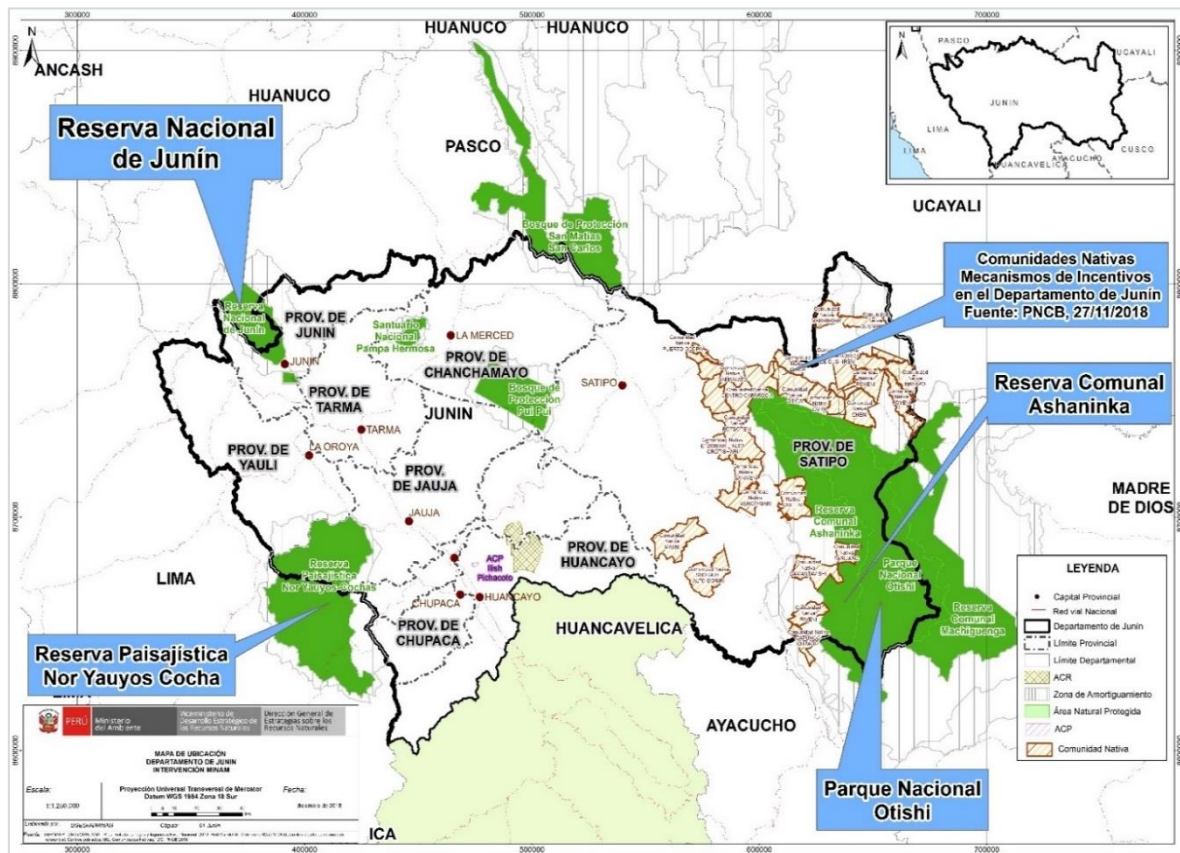

n.º	Nombre	Categoría	Fecha de creación	Superficie (has)
1	Otishi (Junín/Cusco)	Parque Nacional	2003	305 973,05
2	Ashaninka (Junín/Cusco)	Reserva Comunal	2003	184 468,38
3	Machiguenga (Junín/Cusco)	Reserva Comunal	2003	218 905,63
4	Pampa Hermosa	Santuario Nacional	2009	11 543,74
5	Chacamarcá	Santuario Histórico	1974	2 500,00
6	Junín (Junín/Pasco)	Reserva Nacional	1974	53 000,00
7	Nor Yauyos Cochás (Lima/Junín)	Reserva Paisajística	2001	221 268,48
8	Pui Pui	Bosque de Protección	1985	60 000,00
9	Huaytapallana	Área de Conserv. Regional	2011	22 406,52
10	Ilish Pichacoto	Área de Conserv. Privada	2014	329,26
11	La Niebla Forest	Área de Conserv. Privada	2020	70,28
12	Paraje Capiro Llaylla	Área de Conserv. Privada	2021	350,18
<b>TOTAL</b>				<b>1 080 815,52</b>

Fuente: Servicio Nacional de Áreas Naturales Protegidas por el Estado – SERNANP, nov. 2022



PERÚ

Ministerio del Ambiente

“Decenio de la Igualdad de Oportunidades para mujeres y hombres”  
“Año del Fortalecimiento de la Soberanía Nacional”  
“Año del Bicentenario del Congreso de la República del Perú”

## 2. LOS BOSQUES EN JUNÍN Y LA DEFORESTACIÓN

Cuenta con el 2,66 % de los bosques amazónicos del país y la mayor parte de su bosque se encuentra en las provincias de Satipo, Chanchamayo y Jauja. Este departamento redujo su pérdida de bosques respecto al año anterior en 41,8 %, al pasar de 20 766 hectáreas perdidas en el 2020 a 12 082 hectáreas en el 2021.



BOSQUE AL 2021

1 804 081 ha



PÉRDIDA 2021

12 082 ha

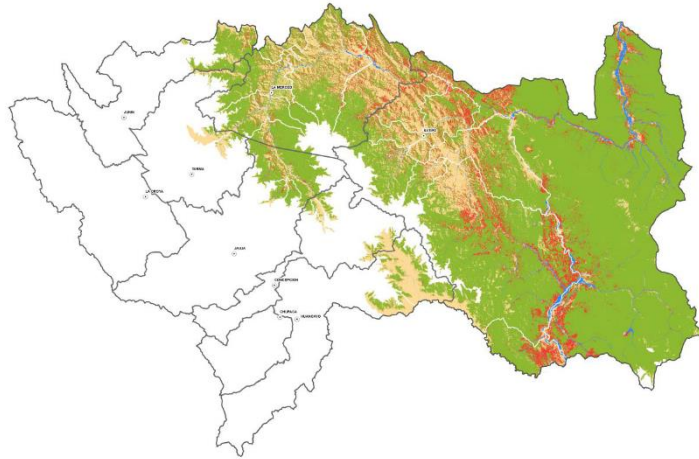

### COBERTURA Y PÉRDIDA POR PROVINCIA (2021)

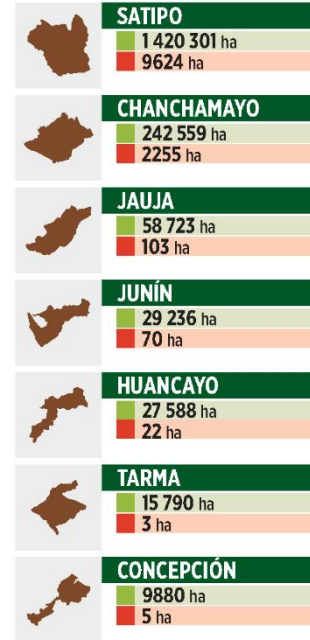

2,66 %

DE LA COBERTURA DE BOSQUE HÚMEDO AMAZÓNICO A NIVEL NACIONAL

● Bosque al 2021 ● Hidrografía ● No bosque al 2000 ● Pérdida de bosque 2001-2021

### PÉRDIDA DE BOSQUE ANUAL 2001-2021 (ha)

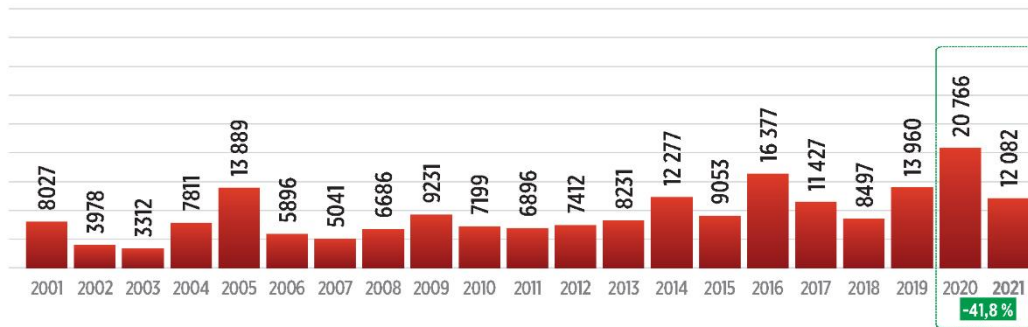

Fuente: Programa Nacional de Conservación de Bosques para la Mitigación del Cambio Climático, dic. 2022



PERÚ

Ministerio del Ambiente

“Decenio de la Igualdad de Oportunidades para mujeres y hombres”  
“Año del Fortalecimiento de la Soberanía Nacional”  
“Año del Bicentenario del Congreso de la República del Perú”

### 3. EVOLUCIÓN DE ÁREAS DEGRADADAS EN JUNÍN

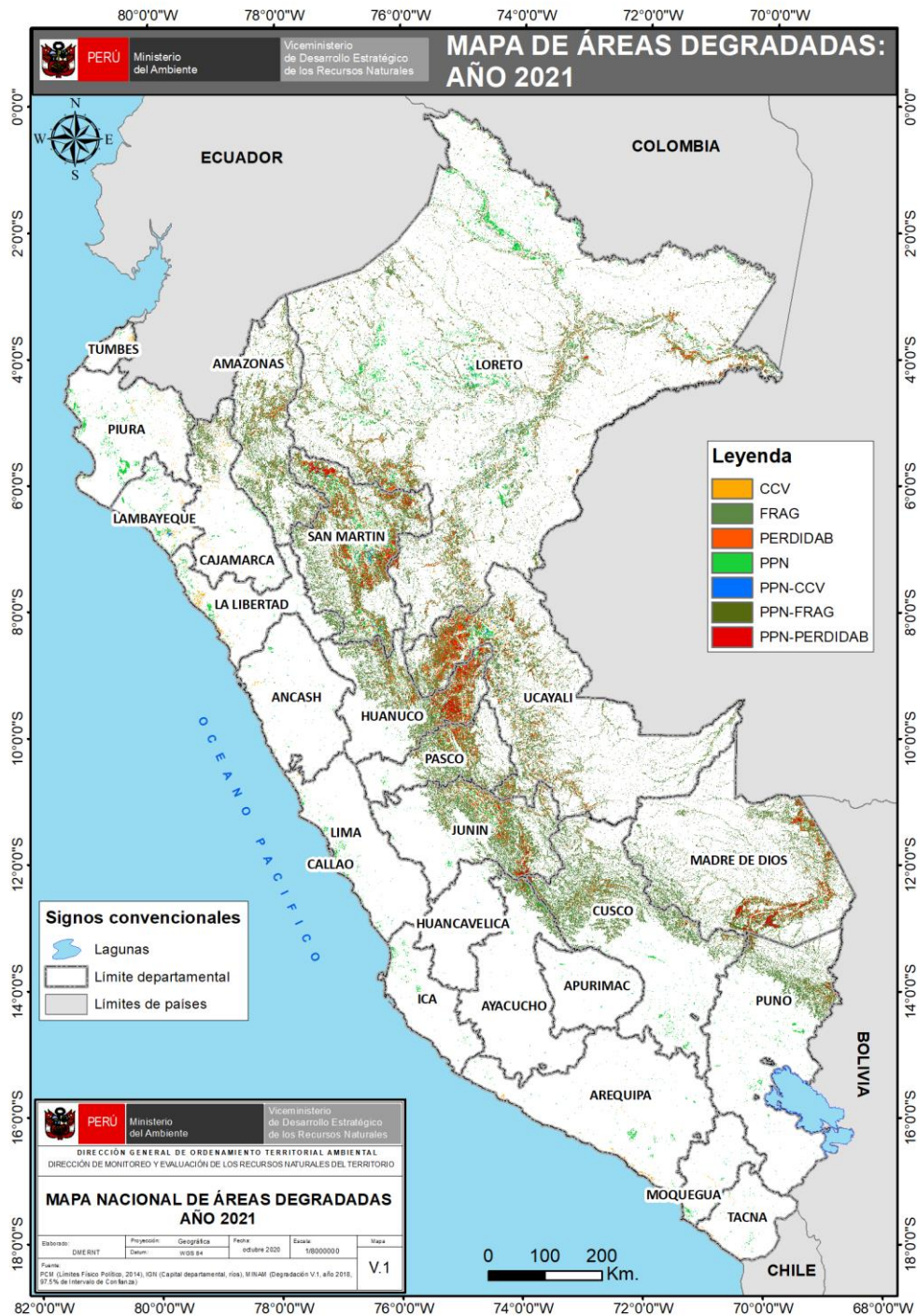

Ámbito	Superficie degradada (ha)						
	2015	2016	2017	2018	2019	2020	2021
Nacional	16 856 218,44	17 324 080,02	17 477 107,29	17 577 507,51	18 012 378,87	18 615 703,68	19 071 366,39
Junín	1 150 487,19	1 176 726,24	1 202 139,18	1 204 845,21	1 223 995,23	1 263 222,9	1 264 017,51

Fuente: Dirección General de Ordenamiento Territorial Ambiental y de la Gestión Integrada de los Recursos Naturales, dic. 2022



PERÚ

Ministerio del Ambiente

“Decenio de la Igualdad de Oportunidades para mujeres y hombres”  
“Año del Fortalecimiento de la Soberanía Nacional”  
“Año del Bicentenario del Congreso de la República del Perú”

## 4. LA ZONIFICACIÓN ECOLÓGICA ECONÓMICA (ZEE) EN EL PERÚ Y EN JUNÍN

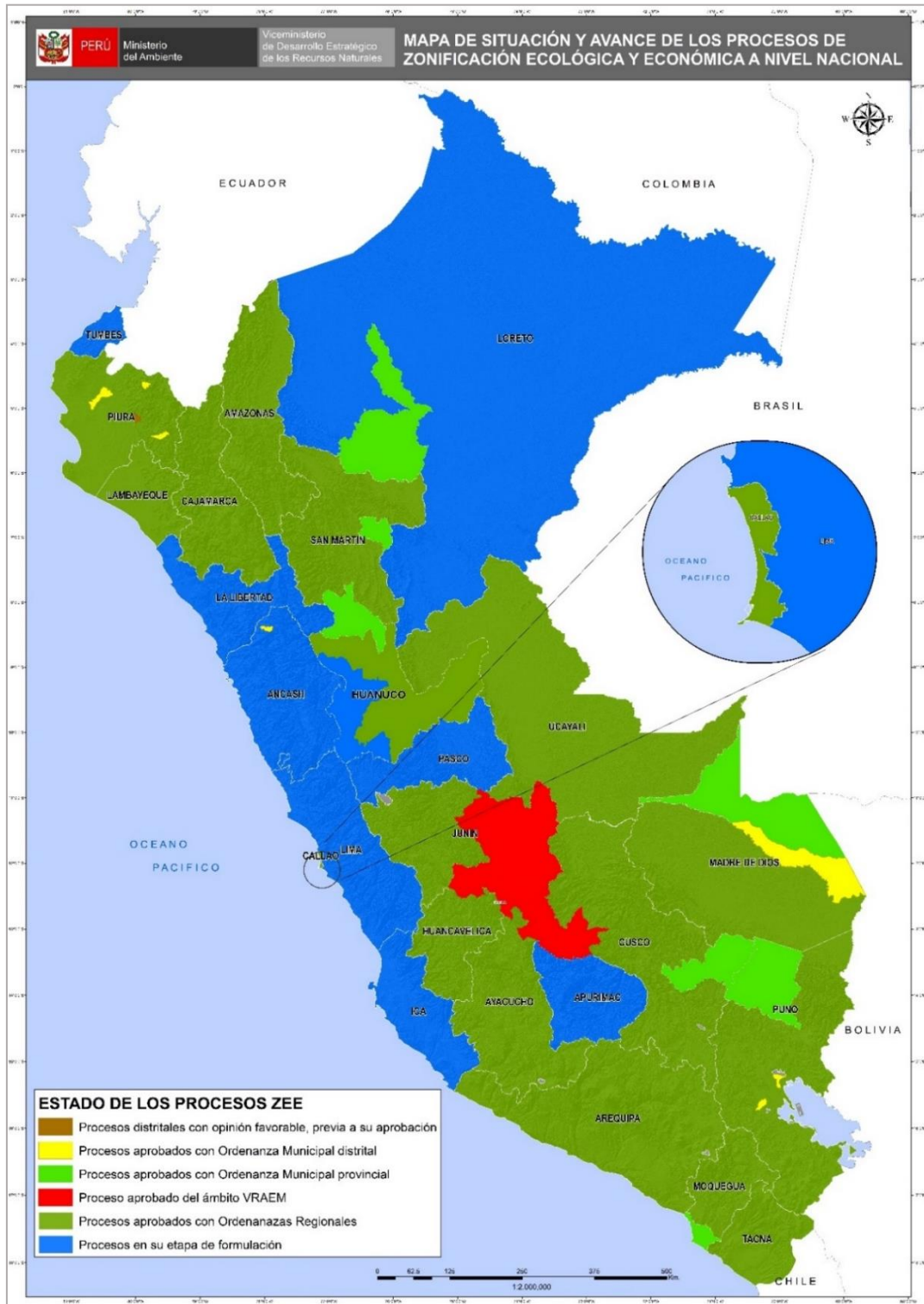

Fuente: Dirección General de Ordenamiento Territorial Ambiental y de la Gestión Integrada de los Recursos Naturales, dic. 2022



PERÚ

Ministerio  
del Ambiente

"Decenio de la Igualdad de Oportunidades para mujeres y hombres"

"Año del Fortalecimiento de la Soberanía Nacional"

"Año del Bicentenario del Congreso de la República del Perú"

## 5. GESTIÓN INTEGRAL DE LOS RESIDUOS SÓLIDOS EN JUNÍN

### Generación de Residuos Sólidos, 2021

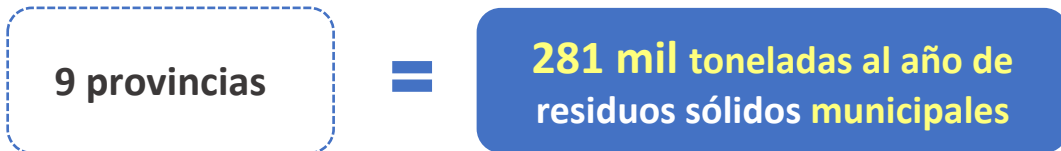

n.º	Provincia	Generación Municipal Anual (t/año)	Generación Municipal Diaria (t/día)	Generación Municipal Per Cápita (kg/hab./día)
1	Chanchamayo	35 675,60	97,74	0,88
2	Chupaca	8 911,48	24,42	0,62
3	Concepción	7 349,70	20,14	0,55
4	Huancayo	159 011,87	435,65	0,77
5	Jauja	17 050,90	46,71	0,68
6	Junín	2 757,71	7,56	0,44
7	Satipo	21 916,97	60,05	0,70
8	Tarma	20 397,96	55,88	0,85
9	Yauli	8 800,80	24,11	0,68
	<b>Total</b>	<b>281 872,98</b>	<b>772,25</b>	<b>0,75</b>

Fuente: Dirección General de Gestión de Residuos Sólidos, dic. 2022

### Manejo de los Residuos Sólidos Municipales

Disposición Final	U.M.	Valor
Infraestructuras de Disposición Final <sup>1</sup>	n.º	05
Municipalidades disponen en Rellenos Sanitarios <sup>2</sup>	n.º	10
Cantidad de residuos dispuestos adecuadamente <sup>2</sup>	t/año	33 383,78
Porcentaje de residuos dispuestos adecuadamente <sup>2</sup>	%	11,84
Áreas degradadas para la recuperación <sup>3</sup>	n.º	95
Áreas degradadas para la reconversión <sup>3</sup>	n.º	12

Nota:

(1) Incluye rellenos sanitarios y celdas transitorias ubicados en jurisdicción

Fuente:

(1) y (2) Dirección General de Gestión de Residuos Sólidos, MINAM, dic. 2022

(3) Organismo de Evaluación y Fiscalización Ambiental - OEFA, jun 2022





PERÚ

Ministerio del Ambiente

“Decenio de la Igualdad de Oportunidades para mujeres y hombres”  
“Año del Fortalecimiento de la Soberanía Nacional”  
“Año del Bicentenario del Congreso de la República del Perú”

## 6. EVALUACIÓN, CERTIFICACIÓN Y FISCALIZACIÓN AMBIENTAL EN JUNÍN

Instrumentos de Gestión Ambiental elaborados por las consultoras ambientales ene 2016 - nov 2022



<https://www.senace.gob.pe/senace-en-cifras/portal-interactivo-de-consultoras-ambientales/>

- \* EVAP: Revisión de la Evaluación Preliminar
- \* EIA-d: Evaluación de Impacto Ambiental Detallada
- \* MEIA-d: Modificación de Estudio de Impacto Ambiental detallada
- \* ITS: Informe Técnico Sustentatorio
- \* Estado Otros: improcedentes, inadmisibles, desistidos, etc.
- \* Tipo Otros: TdR, PPC, etc.

Fuente: SENACE, ene 2016 - nov 2022



PERÚ

Ministerio del Ambiente

“Decenio de la Igualdad de Oportunidades para mujeres y hombres”  
“Año del Fortalecimiento de la Soberanía Nacional”  
“Año del Bicentenario del Congreso de la República del Perú”

## 7. FISCALIZACIÓN AMBIENTAL EN JUNÍN

### Actividades Económicas Directamente Fiscalizables por el OEFA

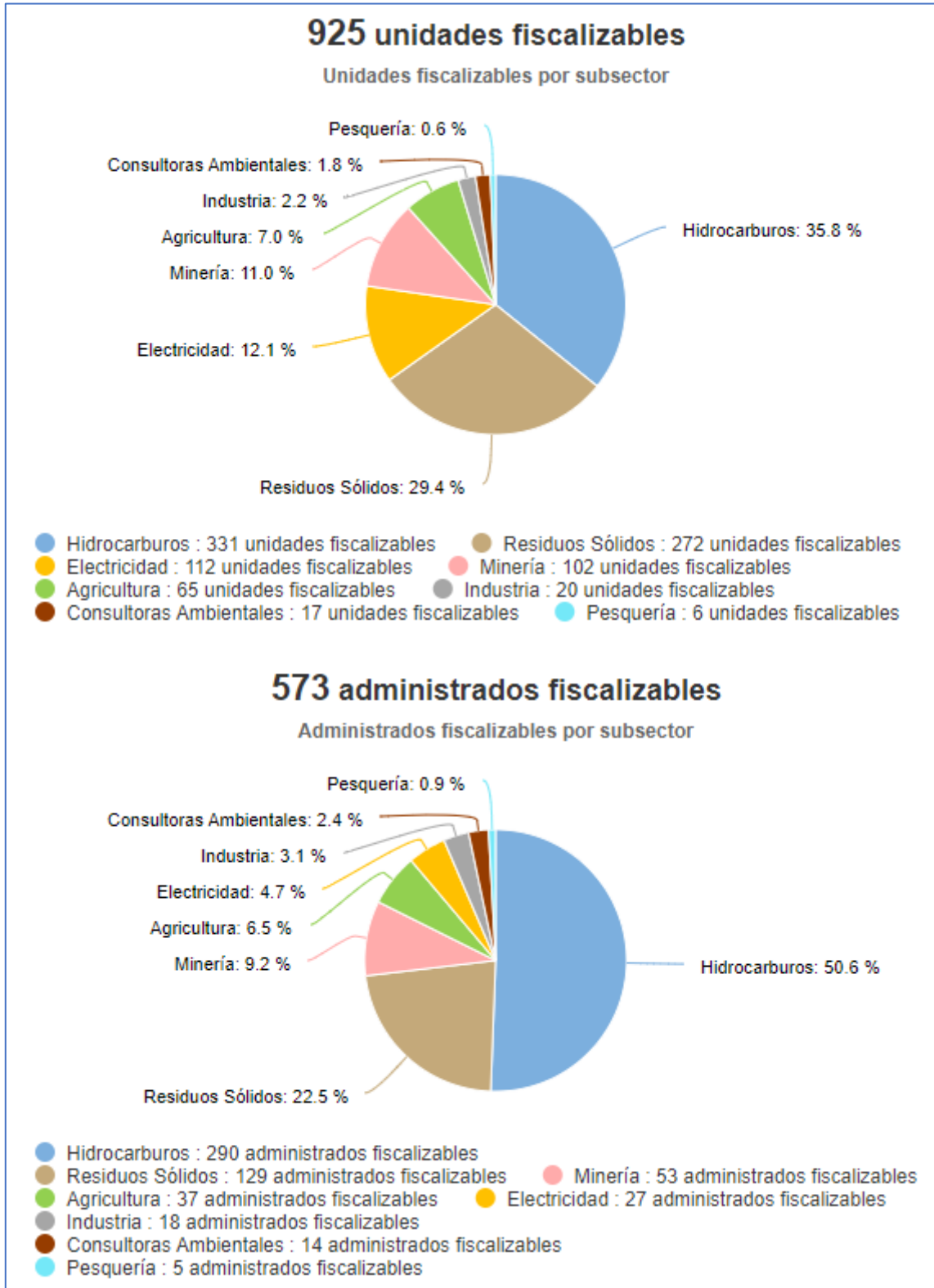

Tomado de: Portal Interactivo de Fiscalización Ambiental  
Fuente: OEFA, 27 de dic. de 2022



PERÚ

Ministerio  
del Ambiente

“Decenio de la Igualdad de Oportunidades para mujeres y hombres”  
“Año del Fortalecimiento de la Soberanía Nacional”  
“Año del Bicentenario del Congreso de la República del Perú”

## Denuncias registradas por el OEFA 2018-2022 (actualizado al 31 de octubre de 2022)



Tomado de: Portal Interactivo de Fiscalización Ambiental  
Fuente: OEFA, 27 de dic. de 2022

**PERÚ**Ministerio  
del Ambiente

“Decenio de la Igualdad de Oportunidades para mujeres y hombres”  
“Año del Fortalecimiento de la Soberanía Nacional”  
“Año del Bicentenario del Congreso de la República del Perú”

## 8. GASTO PÚBLICO AMBIENTAL EN JUNÍN

### Gasto Público Ambiental (Millones S/)

Ámbito	PIM (S/)				Devengado (S/)				Porcentaje (%)			
	2019	2020	2021	2022 a/	2019	2020	2021	2022 a/	2019	2020	2021	2022 a/
Junín	123,75	98,24	124,43	129,41	87,54	81,46	95,72	104,20	70,7	82,9	76,9	80,5
<b>Nacional</b>	<b>4 008,33</b>	<b>4 309,21</b>	<b>4 462,92</b>	<b>4 729,54</b>	<b>3 244,31</b>	<b>3 417,31</b>	<b>3 657,95</b>	<b>3 583,89</b>	<b>80,9</b>	<b>79,3</b>	<b>82,0</b>	<b>75,8</b>

Fuente: Ministerio de Economía y Finanzas - MEF.

Tomado de: Transparencia económica / Actualizado al: 30 de noviembre de 2022

<https://apps5.mineco.gob.pe/transparencia/mensual/default.aspx?y=2019&ap=ActProy>