



PERÚ

Ministerio del Ambiente

“Decenio de la Igualdad de Oportunidades para mujeres y hombres”  
“Año del Bicentenario del Perú: 200 años de Independencia”



# Reporte Estadístico Departamental

Diciembre 2021

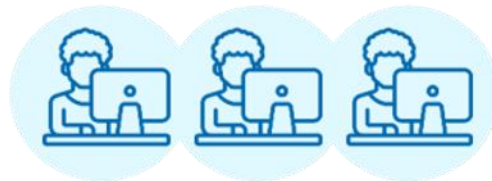

Dirección General de Educación, Ciudadanía e Información Ambiental  
Dirección de Información, Investigación e Innovación Ambiental



BICENTENARIO PERÚ 2021

Central Telefónica: 611-6000  
www.minam.gob.pe



# JUNÍN

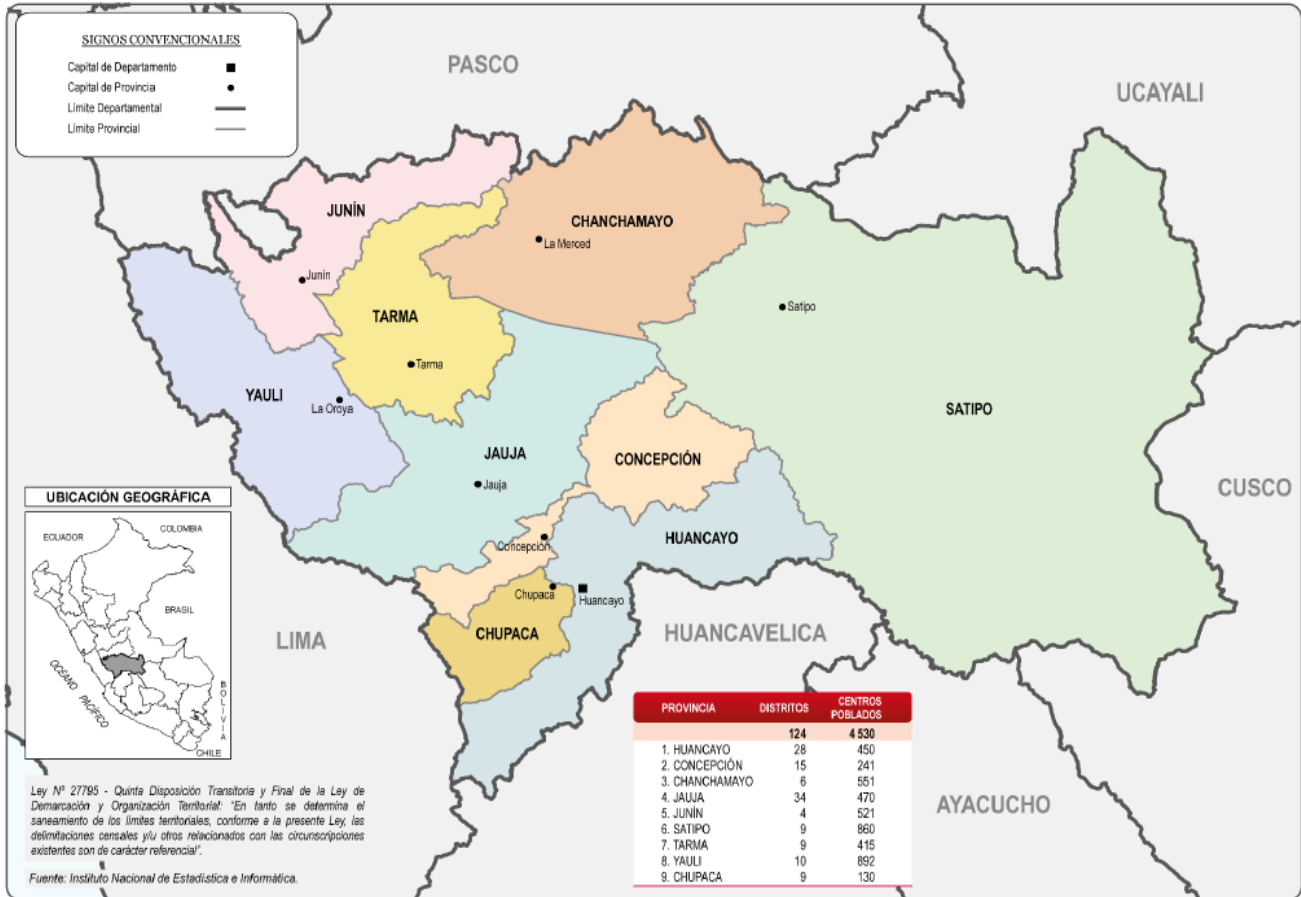

## ASPECTOS GENERALES

n.º	Provincias	km <sup>2</sup>	%	n.º Hab.	%
1	Huancayo	3 561,30	8,03	545 615	43,79
2	Concepción	3 075,34	6,94	55 591	4,46
3	Chanchamayo	4 725,48	10,66	151 489	12,16
4	Jauja	3 749,10	8,46	83 257	6,68
5	Junín	2 487,31	5,61	23 133	1,86
6	Satipo	19 219,48	43,36	203 985	16,37
7	Tarma	2 749,16	6,20	89 590	7,19
8	Yauli	3 617,35	8,16	40 390	3,24
9	Chupaca	1 144,28	2,58	52 988	4,25
	<b>TOTAL</b>	<b>44 328,80</b>	<b>100,00</b>	<b>1 246 038</b>	<b>100,00</b>

Fuente: Instituto Nacional de Estadística e Informática – INEI





PERÚ

Ministerio del Ambiente

“Decenio de la Igualdad de Oportunidades para mujeres y hombres”  
“Año del Bicentenario del Perú: 200 años de Independencia”

## PRESENCIA DEL SECTOR AMBIENTE EN JUNÍN

Son 07 los organismos adscritos al Ministerio del Ambiente, los que se distribuyen en el territorio nacional de acuerdo a las actividades que desarrolla.



PERÚ

Ministerio del Ambiente



### EN JUNÍN SE CUENTA CON LOS SIGUIENTES ADSCRITOS Y PROGRAMAS:



**SERNANP:** 08 Jefaturas o Sedes Administrativas y 11 ANP: 01 parque nacional, 01 santuario nacional, 01 santuario histórico, 01 reserva nacional, 01 reserva paisajística, 02 reservas comunales, 01 bosque de protección, 01 área de conservación regional y 02 áreas de conservación privada



**PROGRAMA BOSQUES:** 01 Sede Regional; 25 comunidades; 347 673,80 hectáreas.



**SENAMHI:** 01 Dirección Zonal (DZ<sub>11</sub>) y 36 estaciones: 30 estaciones meteorológicas y 06 estaciones hidrológicas.



**OEFA:** 01 oficina desconcentrada en Huancayo y Pichanaqui (Chanchamayo).



**IGP:** 01 Sede Regional



BICENTENARIO  
PERÚ 2021

Central Telefónica: 611-6000  
[www.minam.gob.pe](http://www.minam.gob.pe)



# 1. ÁREAS NATURALES PROTEGIDAS EN JUNÍN

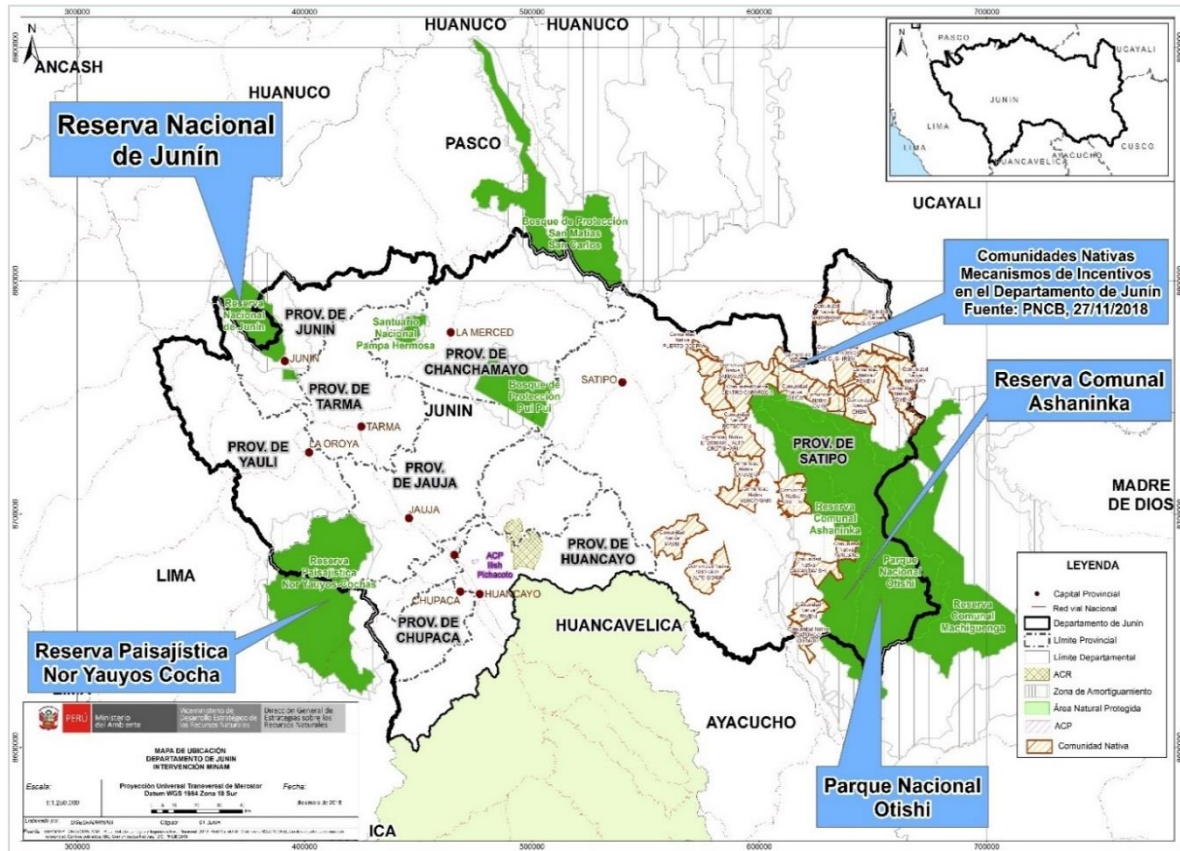

n.º	Nombre	Categoría	Fecha de creación	Superficie (has)
1	Otishi (Junín/Cusco)	Parque Nacional	2003	305 973,05
2	Ashaninka (Junín/Cusco)	Reserva Comunal	2003	184 468,38
3	Machiguenga (Junín/Cusco)	Reserva Comunal	2003	218 905,63
4	Pampa Hermosa	Santuario Nacional	2009	11 543,74
5	Chacamarca	Santuario Histórico	1974	2 500,00
6	Junín (Junín/Pasco)	Reserva Nacional	1974	53 000,00
7	Nor Yauyos Cochás (Lima/Junín)	Reserva Paisajística	2001	221 268,48
8	Pui Pui	Bosque de Protección	1985	60 000,00
9	Huaytapallana	Área de Conserv. Regional	2011	22 406,52
10	Ilish Pichacoto	Área de Conserv. Privada	2014	329,26
11	La Niebla Forest	Área de Conserv. Privada	2020	70,28
12	Paraje Capiro Llaylla	Área de Conserv. Privada	2021	350,18
<b>TOTAL</b>				<b>1 080 815,52</b>

Fuente: Servicio Nacional de Áreas Naturales Protegidas por el Estado – SERNANP, dic. 2021





## 2. LOS BOSQUES EN JUNÍN Y LA DEFORESTACIÓN

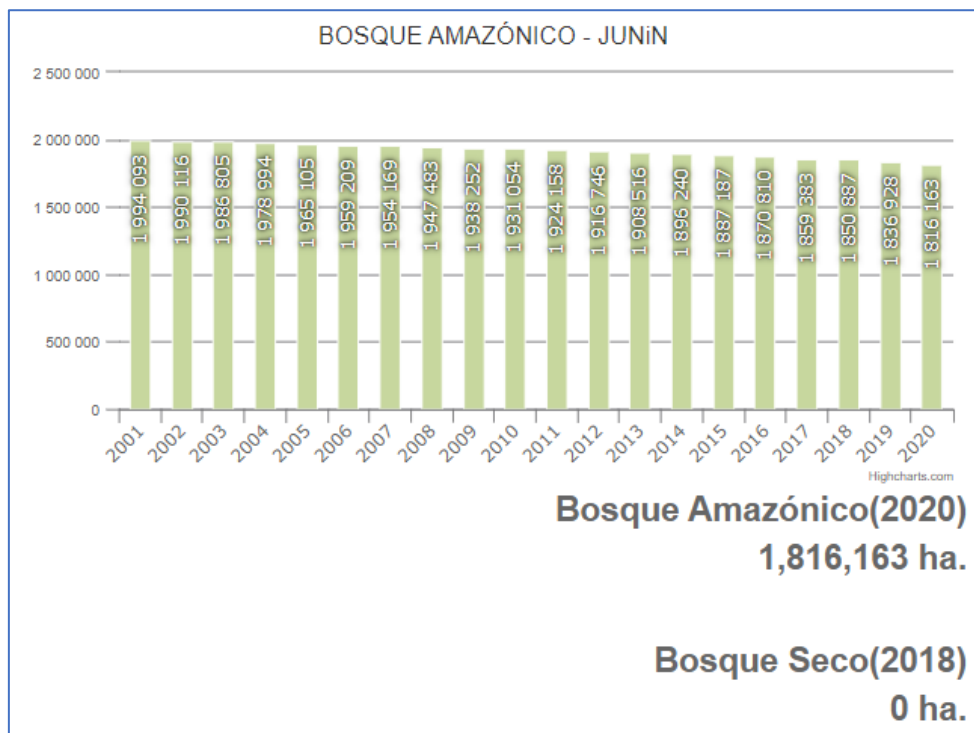
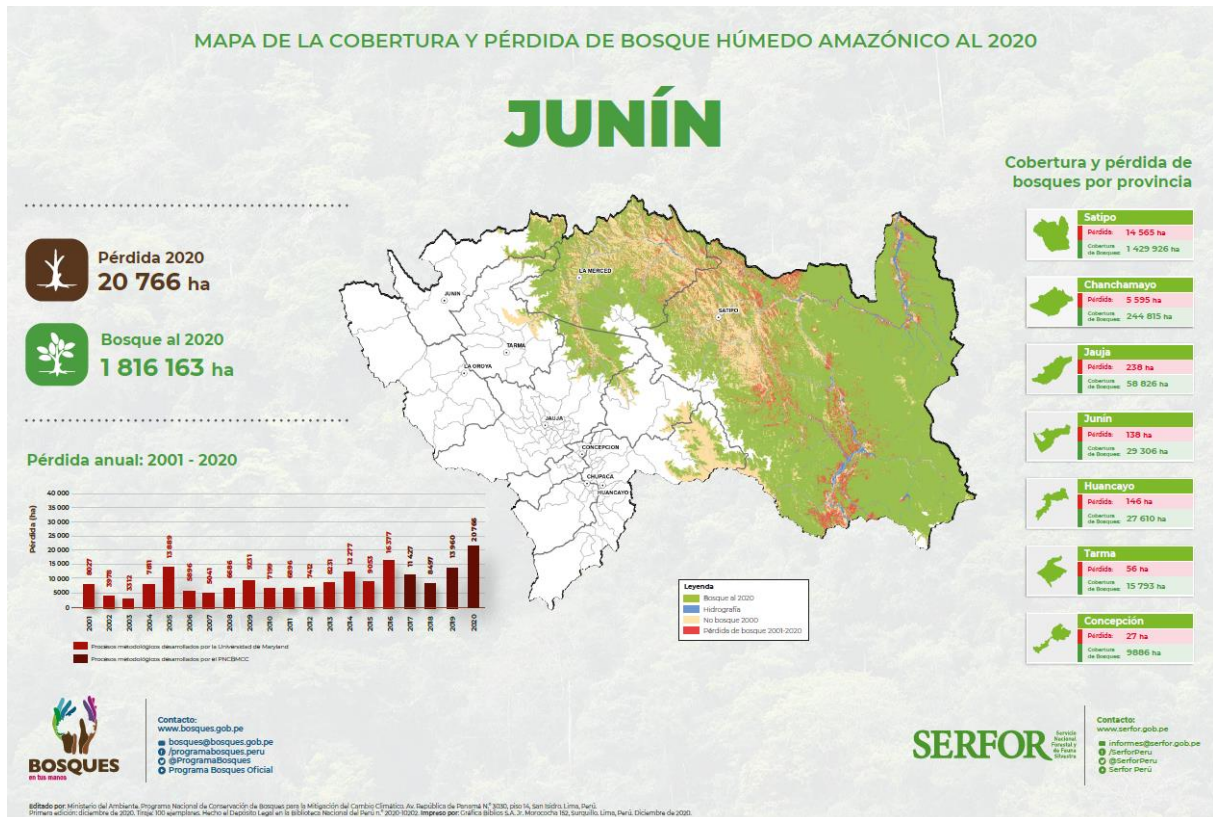

Fuente: Programa Nacional de Conservación de Bosques para la Mitigación del Cambio Climático, dic. 2021





“Decenio de la Igualdad de Oportunidades para mujeres y hombres”  
 “Año del Bicentenario del Perú: 200 años de Independencia”

### 3. EVOLUCIÓN DE ÁREAS DEGRADADAS EN JUNÍN

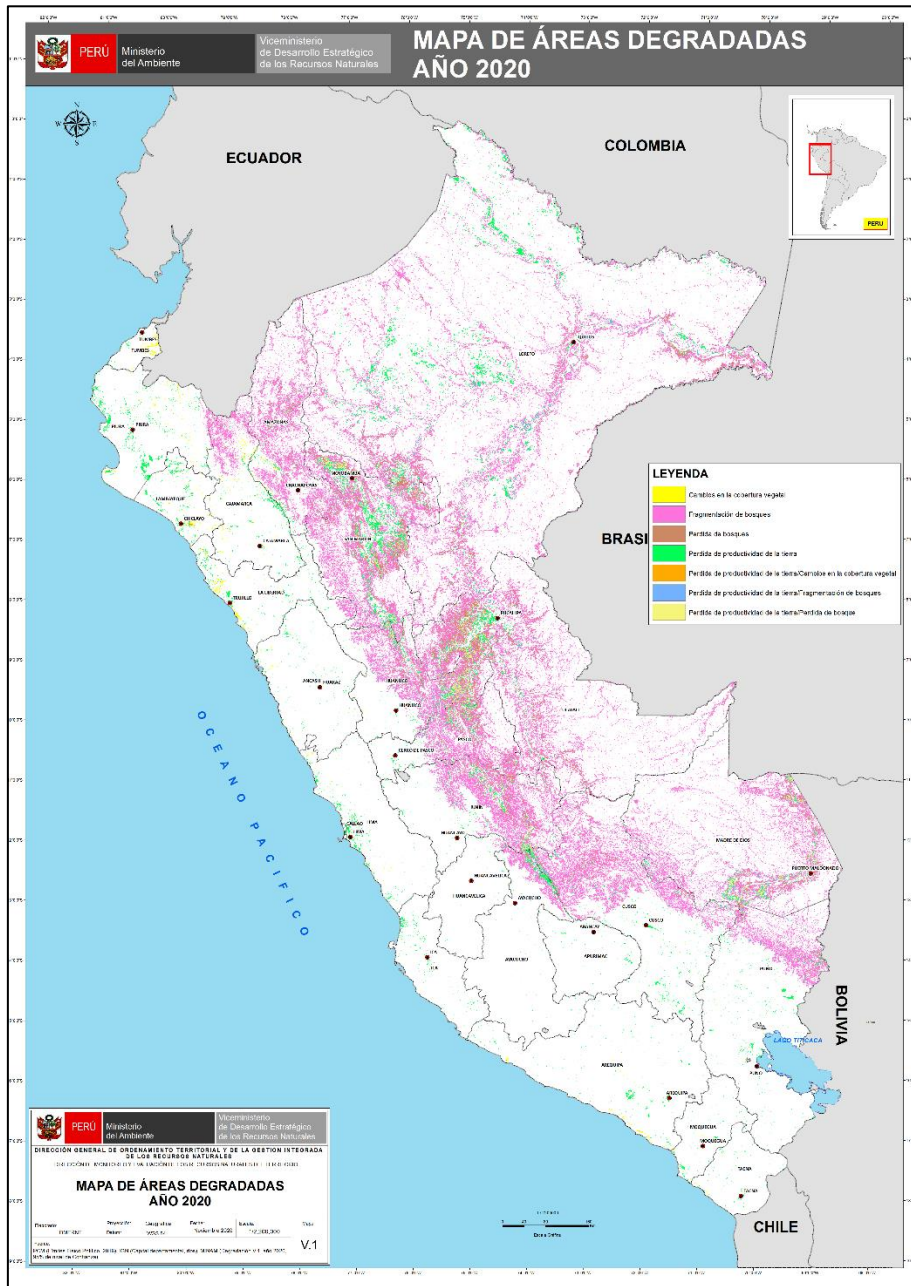

Ámbito	Superficie degradada (ha)					
	2015	2016	2017	2018	2019	2020
<b>Nacional</b>	16 856 218,44	17 324 080,02	17 477 107,29	17 577 507,51	18 012 378,87	18 615 703,68
<b>Junín</b>	1 150 487,19	1 176 726,24	1 202 139,18	1 204 845,21	1 223 995,23	1 263 222,9

Fuente: Dirección General de Ordenamiento Territorial Ambiental, dic. 2021





PERÚ

Ministerio del Ambiente

“Decenio de la Igualdad de Oportunidades para mujeres y hombres”  
“Año del Bicentenario del Perú: 200 años de Independencia”

## 4. LA ZONIFICACIÓN ECOLÓGICA ECONÓMICA (ZEE) EN EL PERÚ Y EN JUNÍN

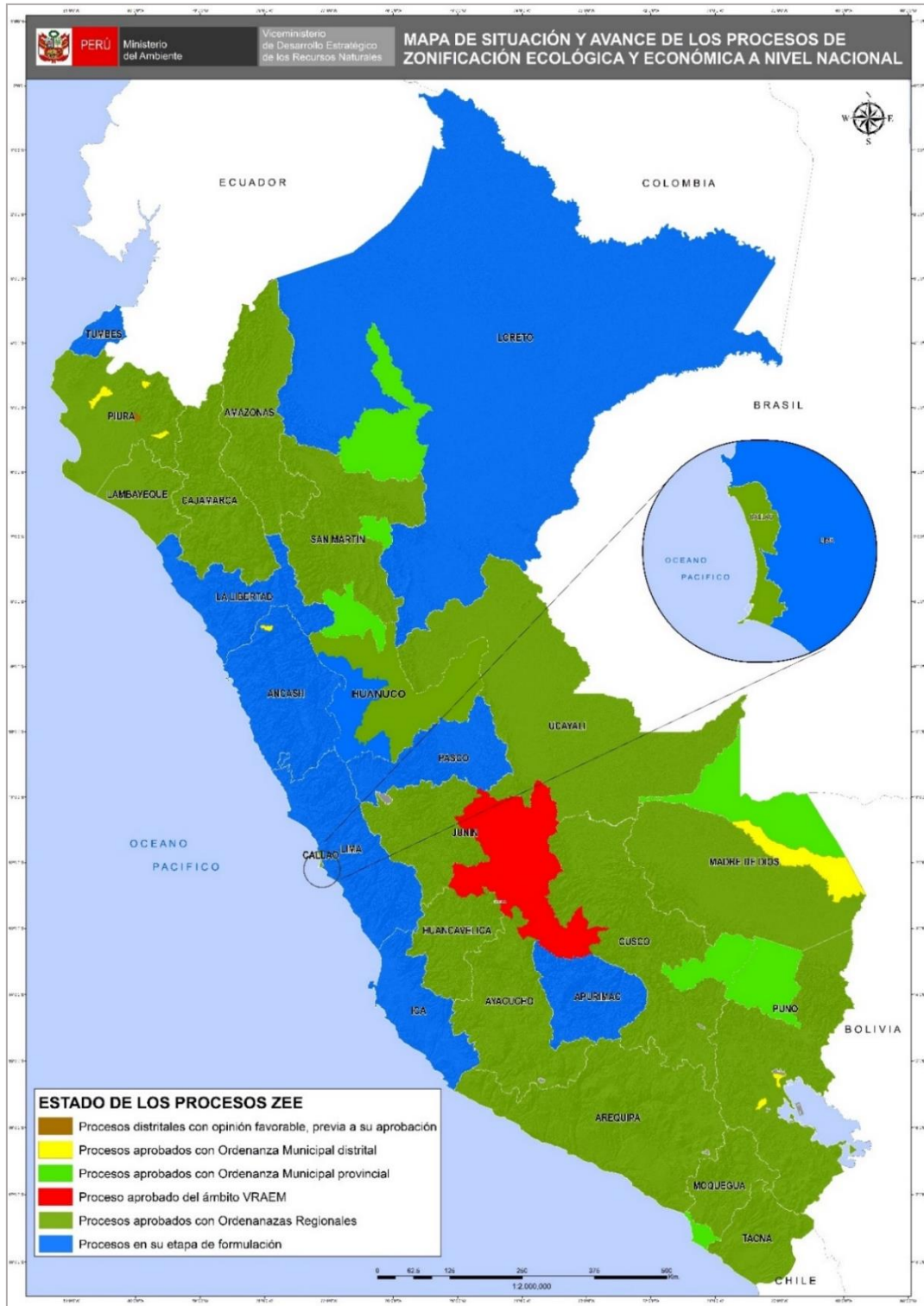

Fuente: Dirección General de Ordenamiento Territorial Ambiental, ago. 2021



BICENTENARIO PERÚ 2021

Central Telefónica: 611-6000  
[www.minam.gob.pe](http://www.minam.gob.pe)



PERÚ

Ministerio  
del Ambiente

“Decenio de la Igualdad de Oportunidades para mujeres y hombres”  
“Año del Bicentenario del Perú: 200 años de Independencia”

## 5. GESTIÓN INTEGRAL DE LOS RESIDUOS SÓLIDOS EN JUNÍN

### Generación de Residuos Sólidos, 2020

9 provincias

=

**271 mil toneladas al año de residuos sólidos municipales**

n.º	Provincia	Generación Municipal Anual (t/año)	Generación Municipal Diaria (t/día)	Generación Municipal Per Cápita (kg/hab./día)
1	Chanchamayo	32 480,14	88,99	0,79
2	Chupaca	7 842,77	21,49	0,55
3	Concepción	7 257,74	19,88	0,53
4	Huancayo	155 852,91	426,99	0,76
5	Jauja	16 845,90	46,15	0,67
6	Junín	2 663,87	7,30	0,41
7	Satipo	21 517,14	58,95	0,70
8	Tarma	17 388,88	47,64	0,71
9	Yauli	9 615,88	26,34	0,73
	<b>Total</b>	<b>271 465,23</b>	<b>743,74</b>	<b>0,73</b>

Fuente: Dirección General de Gestión de Residuos Sólidos, ago. 2021

### Manejo de los Residuos Sólidos Municipales

Disposición Final	U.M.	Valor
Infraestructuras de Disposición Final <sup>1</sup>	n.º	05
Municipalidades disponen en Rellenos Sanitarios <sup>2</sup>	n.º	10
Cantidad de residuos dispuestos adecuadamente <sup>2</sup>	t/año	33 927,12
Porcentaje de residuos dispuestos adecuadamente <sup>2</sup>	%	12,5
Áreas degradadas para la recuperación <sup>3</sup>	n.º	92
Áreas degradadas para la reconversión <sup>3</sup>	n.º	11

Nota:

(1) Incluye rellenos sanitarios y rellenos de seguridad ubicados en jurisdicción

Fuente:

(1) y (2) Dirección General de Gestión de Residuos Sólidos, MINAM, ago. 2021

(3) Organismo de Evaluación y Fiscalización Ambiental - OEFA, 2021



BICENTENARIO  
PERÚ 2021

Central Telefónica: 611-6000  
www.minam.gob.pe





PERÚ

Ministerio del Ambiente

“Decenio de la Igualdad de Oportunidades para mujeres y hombres”  
“Año del Bicentenario del Perú: 200 años de Independencia”

## 6. EVALUACIÓN, CERTIFICACIÓN Y FISCALIZACIÓN AMBIENTAL EN JUNÍN

### Expedientes en Estado de Resolución Evaluados bajo responsabilidad del Senace, ene 2016 - mar 2021

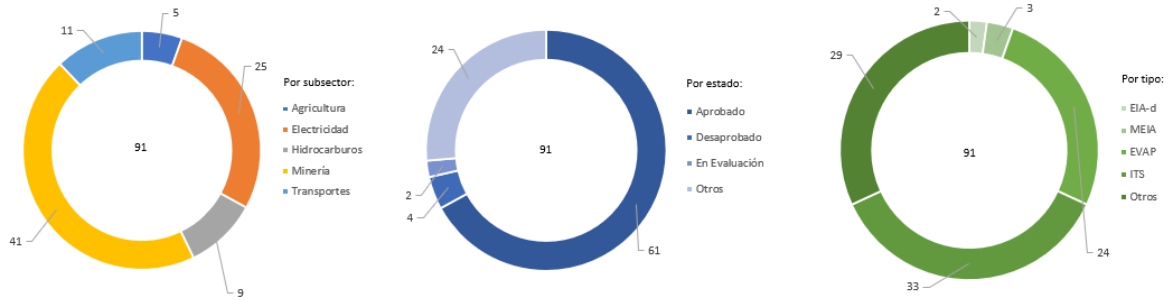

### Expedientes en Estado de Resolución Evaluados por tipo de Actividad, bajo responsabilidad del Senace, enero 2016 - oct 2020

Estado	Tipo	Agricultura	Electricidad	Hidrocarburos	Minería	Transportes	Total General
Aprobado	EIA-d		2				2
	MEIA				2		2
	EVAP	1	9		1	6	17
	ITS		4	6	14	1	25
	Otros	1	4		8	2	15
Desaprobado	MEIA				1		1
	EVAP					1	1
	ITS		2				2
En Evaluación	EVAP	1					1
	Otros				1		1
Otros	EVAP	2			2	1	5
	ITS		2	3	1		6
	Otros		2		11		13
<b>Total general</b>		<b>5</b>	<b>25</b>	<b>9</b>	<b>41</b>	<b>11</b>	<b>91</b>

- \* EVAP: Revisión de la Evaluación Preliminar
- \* MEIA: Modificación de Estudio de Impacto Ambiental
- \* ITS: Informe Técnico Sustentatorio
- \* Estado Otros: improcedentes, inadmisibles, desistidos, etc.
- \* Tipo Otros: TdR, PPC, etc.

Fuente: SENACE, ene 2016 - mar 2021  
Elaborado por: DGE CIA – DIIA, ago. 2021



BICENTENARIO PERÚ 2021

Central Telefónica: 611-6000  
www.minam.gob.pe



PERÚ

Ministerio del Ambiente

“Decenio de la Igualdad de Oportunidades para mujeres y hombres”  
“Año del Bicentenario del Perú: 200 años de Independencia”

## 7. FISCALIZACIÓN AMBIENTAL EN JUNÍN

### Actividades Económicas Directamente Fiscalizables por el OEFA

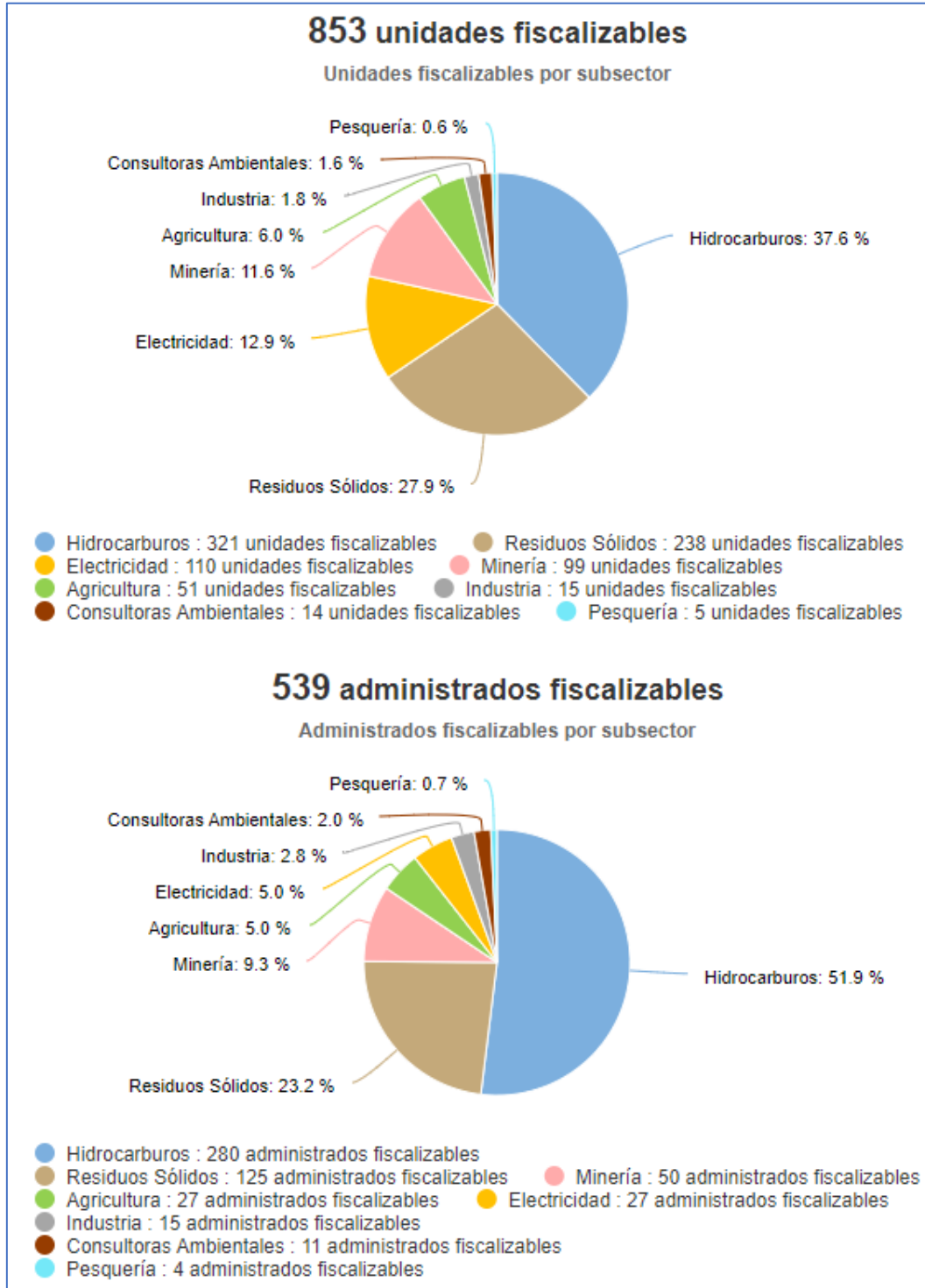

Tomado de: Portal Interactivo de Fiscalización Ambiental  
Fuente: OEFA, 31 de dic. de 2021



BICENTENARIO  
PERÚ 2021

Central Telefónica: 611-6000  
www.minam.gob.pe



PERÚ

Ministerio  
del Ambiente

“Decenio de la Igualdad de Oportunidades para mujeres y hombres”  
“Año del Bicentenario del Perú: 200 años de Independencia”

### Denuncias registradas por el OEFA 2018-2021 (actualizado a dic 2021)

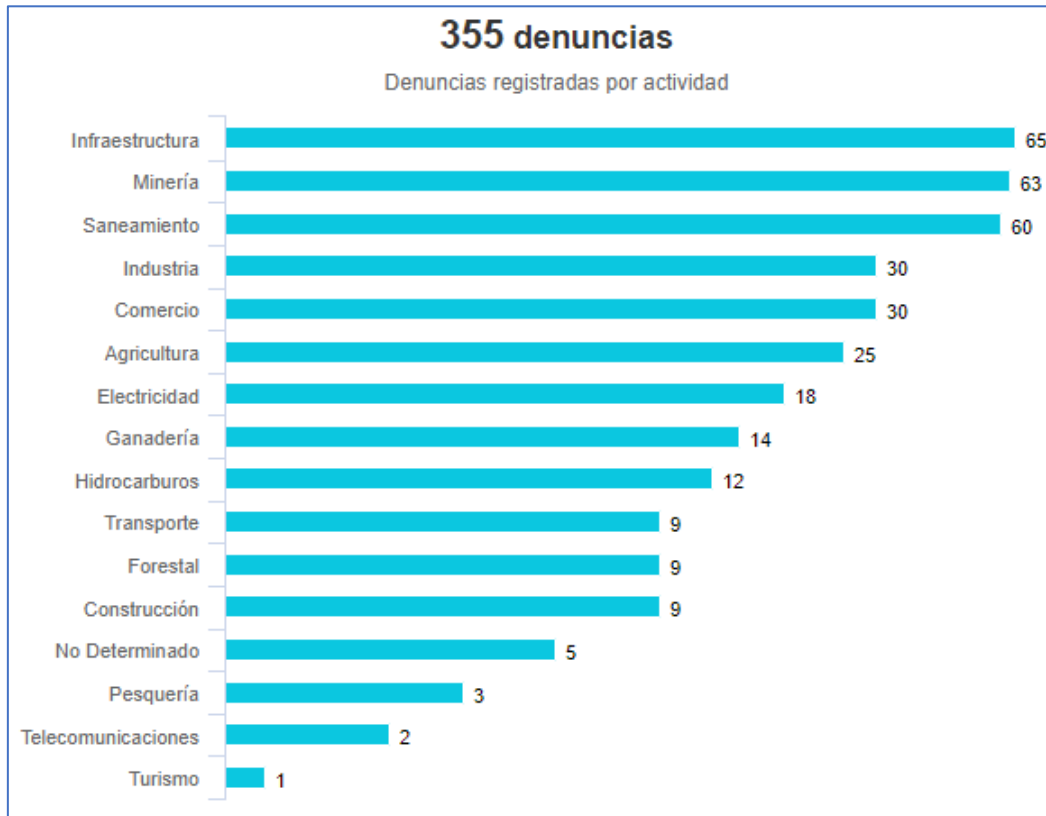

Tomado de: Portal Interactivo de Fiscalización Ambiental  
Fuente: OEFA, 31 de dic. de 2021



BICENTENARIO  
PERÚ 2021

Central Telefónica: 611-6000  
[www.minam.gob.pe](http://www.minam.gob.pe)

**PERÚ**Ministerio  
del Ambiente

“Decenio de la Igualdad de Oportunidades para mujeres y hombres”  
“Año del Bicentenario del Perú: 200 años de Independencia”

## 8. GASTO PÚBLICO AMBIENTAL EN JUNÍN

### Gasto Público Ambiental (Millones S/)

Año	Concepto	Junín	Nacional
2021	PIM	124,4	4 450,60
	Devengado	96,4	3 703,60
	%	77,5	83,2
2020	PIM	98,2	4 309,2
	Devengado	81,5	3 417,3
	%	82,9	79,3
2019	PIM	123,8	4 008,3
	Devengado	87,5	3 244,3
	%	70,7	80,9
2018	PIM	137,3	3 953,7
	Devengado	92,0	3 273,9
	%	67,0	82,8
2017	PIM	100,2	3 539,3
	Devengado	65,3	2 922,7
	%	65,2	82,6
2016	PIM	69,4	3 355,3
	Devengado	57,7	2 783,4
	%	83,2	83,0

Fuente: Ministerio de Economía y Finanzas - MEF.

Tomado de: Transparencia económica / Actualizado al: 31 de diciembre de 2021

**BICENTENARIO  
PERÚ 2021**

Central Telefónica: 611-6000  
[www.minam.gob.pe](http://www.minam.gob.pe)