



PERÚ

Ministerio del Ambiente

“Decenio de la Igualdad de Oportunidades para mujeres y hombres”  
“Año del Fortalecimiento de la Soberanía Nacional”  
“Año del Bicentenario del Congreso de la República del Perú”



BICENTENARIO DEL PERÚ  
2021 - 2024



# Reporte Estadístico Departamental

Junio 2022

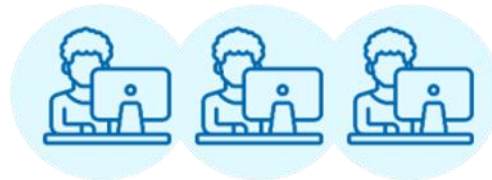

Dirección General de Educación, Ciudadanía e Información Ambiental  
Dirección de Información, Investigación e Innovación Ambiental



“Decenio de la Igualdad de Oportunidades para mujeres y hombres”  
 “Año del Fortalecimiento de la Soberanía Nacional”  
 “Año del Bicentenario del Congreso de la República del Perú”

# HUÁNUCO

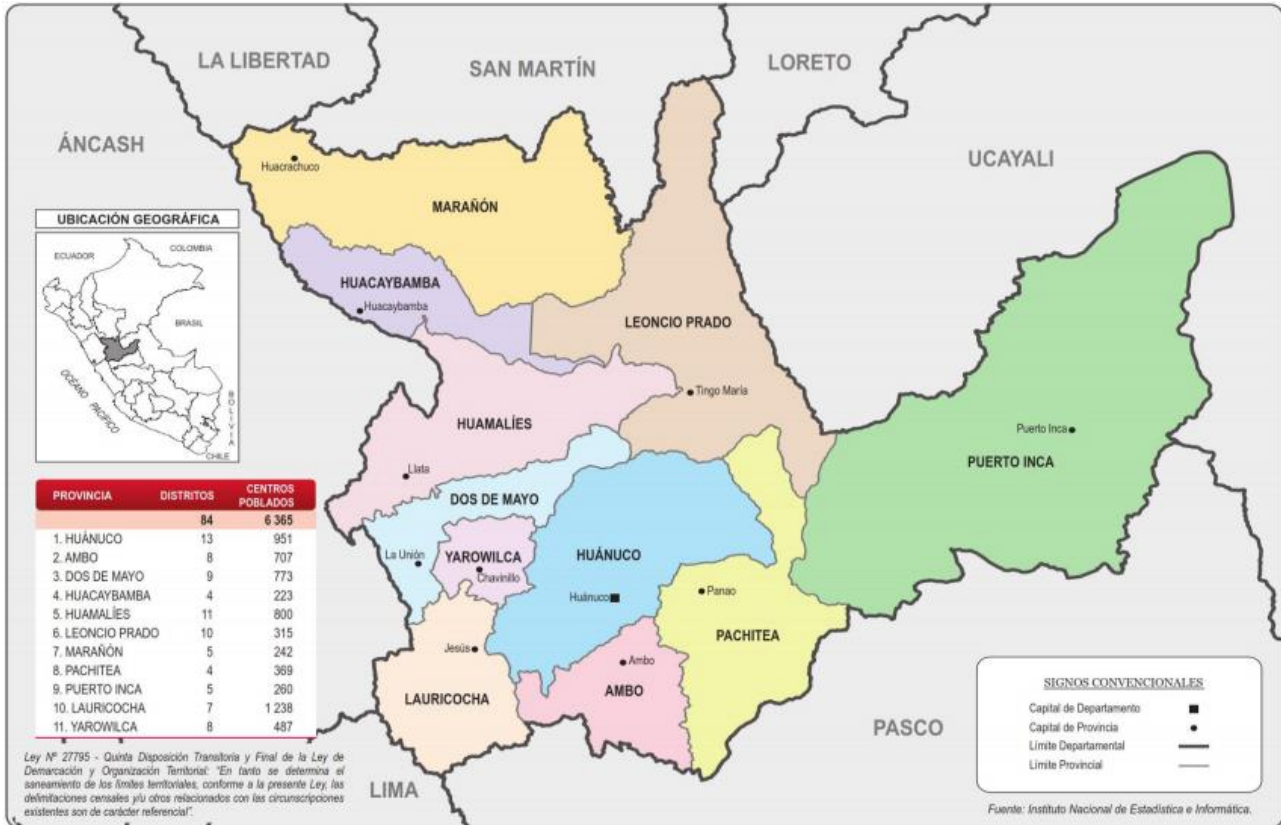

## ASPECTOS GENERALES

| n.º | Provincias    | km <sup>2</sup>  | %             | n.º Hab.       | %             |
|-----|---------------|------------------|---------------|----------------|---------------|
| 1   | Huánuco       | 3 591,59         | 9,64          | 293 397        | 40,69         |
| 2   | Ambo          | 1 575,18         | 4,23          | 50 880         | 7,06          |
| 3   | Dos de Mayo   | 1 468,07         | 3,94          | 33 258         | 4,61          |
| 4   | Huacaybamba   | 1 743,95         | 4,68          | 16 551         | 2,30          |
| 5   | Huamalies     | 3 144,50         | 8,44          | 52 039         | 7,22          |
| 6   | Leoncio Prado | 4 942,89         | 13,26         | 127 793        | 17,72         |
| 7   | Marañón       | 4 801,26         | 12,88         | 26 622         | 3,69          |
| 8   | Pachitea      | 3 069,02         | 8,24          | 49 159         | 6,82          |
| 9   | Puerto Inca   | 10 341,35        | 27,75         | 32 538         | 4,51          |
| 10  | Lauricocha    | 1 860,49         | 4,99          | 18 913         | 2,62          |
| 11  | Yarowilca     | 727,47           | 1,95          | 19 897         | 2,76          |
|     | <b>TOTAL</b>  | <b>37 265,77</b> | <b>100,00</b> | <b>721 047</b> | <b>100,00</b> |

Fuente: Instituto Nacional de Estadística e Informática – INEI



PERÚ

Ministerio del Ambiente

“Decenio de la Igualdad de Oportunidades para mujeres y hombres”  
“Año del Fortalecimiento de la Soberanía Nacional”  
“Año del Bicentenario del Congreso de la República del Perú”

## PRESENCIA DEL SECTOR AMBIENTE EN HUÁNUCO

Son 07 los organismos adscritos al Ministerio del Ambiente, los que se distribuyen en el territorio nacional de acuerdo a las actividades que desarrolla.



PERÚ

Ministerio del Ambiente

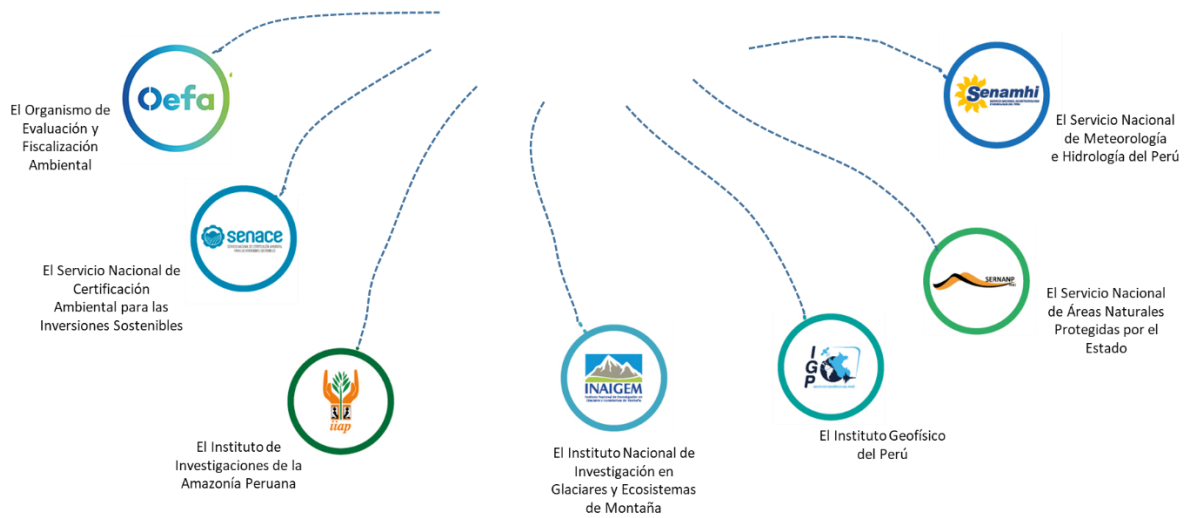

### EN HUÁNUCO SE CUENTA CON LOS SIGUIENTES ADSCRITOS Y PROGRAMAS:



**SERNANP:** 01 Jefatura o Sede Administrativa y 10 ANP: 02 parques nacionales, 01 reserva comunal, 01 zona reservada 02 área de conservación regional y 04 áreas de conservación privada.



**PROGRAMA BOSQUES:** 04 Comunidades; 52 228,62 hectáreas.



**SENAMHI:** 01 Dirección Zonal (DZ<sub>10</sub>) y 26 estaciones: 17 estaciones meteorológicas y 09 estaciones hidrológicas.



**OEFA:** 01 oficina desconcentrada en Huánuco.



**IIAP:** 01 oficina en Tingo María



“Decenio de la Igualdad de Oportunidades para mujeres y hombres”  
 “Año del Fortalecimiento de la Soberanía Nacional”  
 “Año del Bicentenario del Congreso de la República del Perú”

# 1. ÁREAS NATURALES PROTEGIDAS EN HUÁNUCO

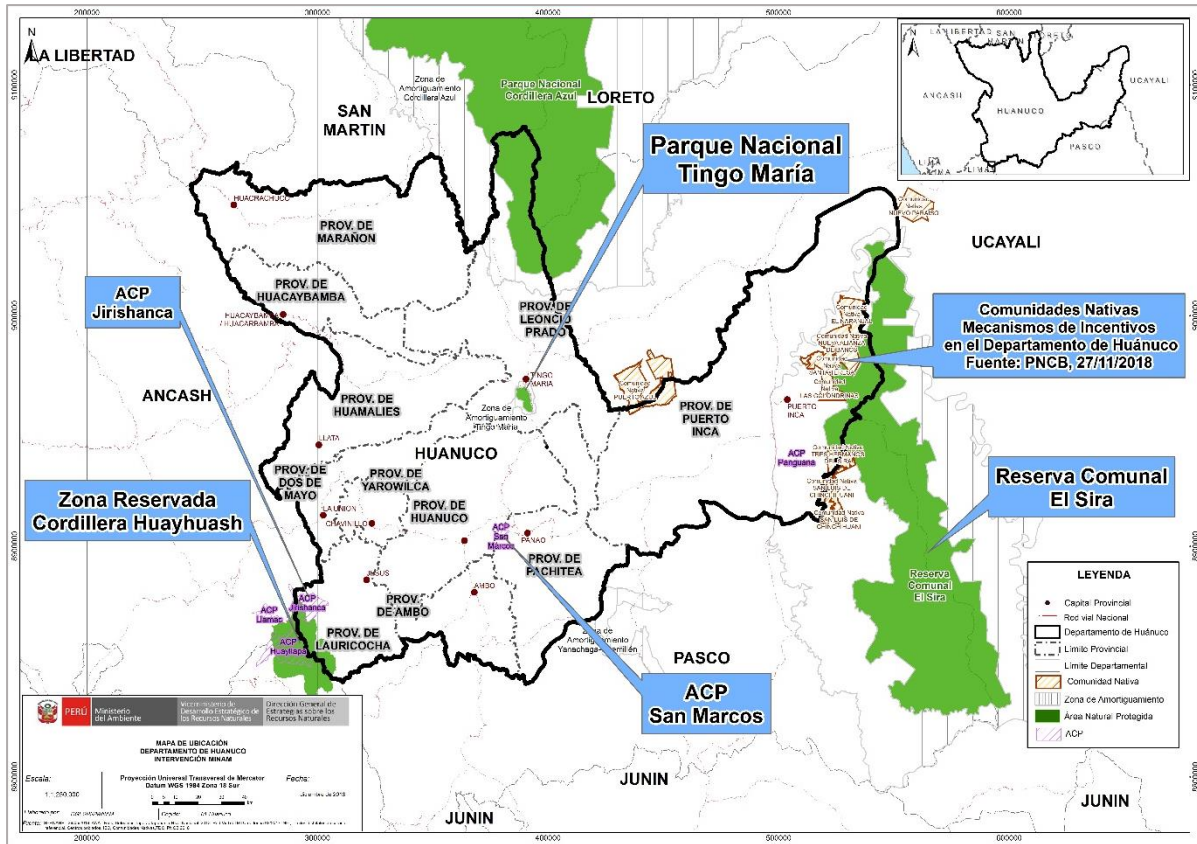

| n.º          | Nombre  | Categoría                 | Fecha de creación | Superficie (has)    |
|--------------|---|---------------------------|-------------------|---------------------|
| 1            | Cordillera Huayhuash (Áncash, Huánuco y Lima)         | Zona Reservada            | 2002              | 67 589,76           |
| 2            | Tingo María   | Parque Nacional           | 1965              | 4 777,00            |
| 3            | Cordillera Azul (San Martín/Loreto/Ucajali y Huánuco) | Parque Nacional           | 2001              | 1 353 190,85        |
| 4            | El Sira (Huánuco, Pasco y Ucajali)                    | Reserva Comunal           | 2001              | 616 413,41          |
| 5            | Jirishanca  | Área de Conserv. Privada  | 2007              | 12 172,91           |
| 6            | San Marcos  | Área de Conserv. Privada  | 2011              | 985,99              |
| 7            | Panguana  | Área de Conserv. Privada  | 2011              | 135,60              |
| 8            | Bosque Montano de Carpish                             | Área de Conserv. Regional | 2020              | 50 559,21           |
| 9            | Unchog  | Área de Conserv. Privada  | 2020              | 885,28              |
| 10           | Codo del Pozuzo                                       | Área de Conserv. Regional | 2021              | 10 453,45           |
| <b>TOTAL</b> |   |                           |                   | <b>2 117 163,46</b> |

Fuente: Servicio Nacional de Áreas Naturales Protegidas por el Estado – SERNANP, dic. 2021





“Decenio de la Igualdad de Oportunidades para mujeres y hombres”  
 “Año del Fortalecimiento de la Soberanía Nacional”  
 “Año del Bicentenario del Congreso de la República del Perú”

## 2. LOS BOSQUES EN HUÁNUCO Y LA DEFORESTACIÓN

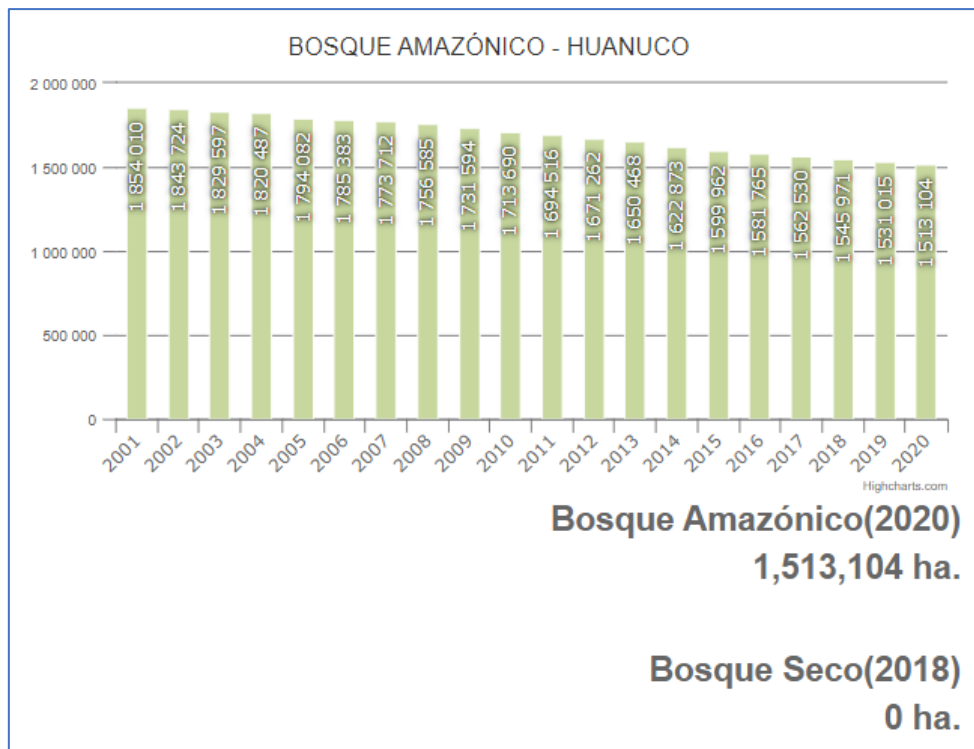
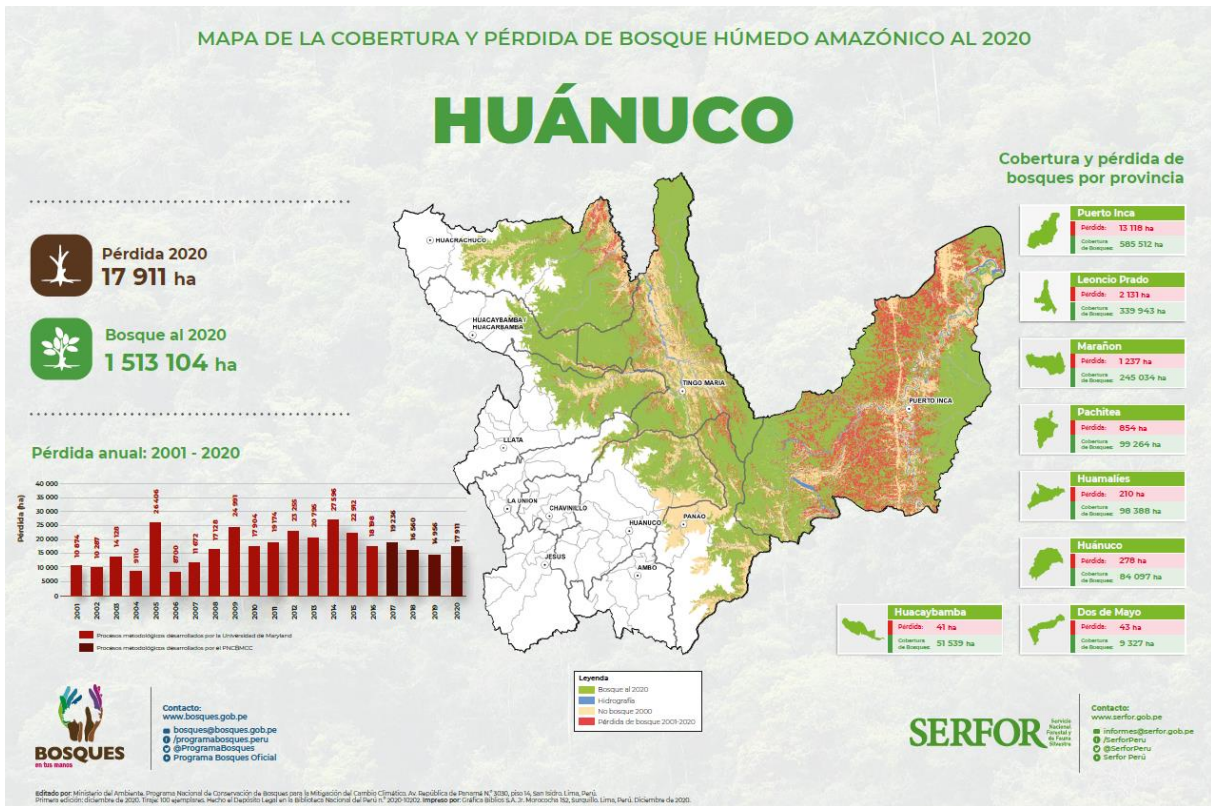

Fuente: Programa Nacional de Conservación de Bosques para la Mitigación del Cambio Climático, dic. 2021



PERÚ

Ministerio del Ambiente

“Decenio de la Igualdad de Oportunidades para mujeres y hombres”  
“Año del Fortalecimiento de la Soberanía Nacional”  
“Año del Bicentenario del Congreso de la República del Perú”

### 3. EVOLUCIÓN DE ÁREAS DEGRADADAS EN HUÁNUCO

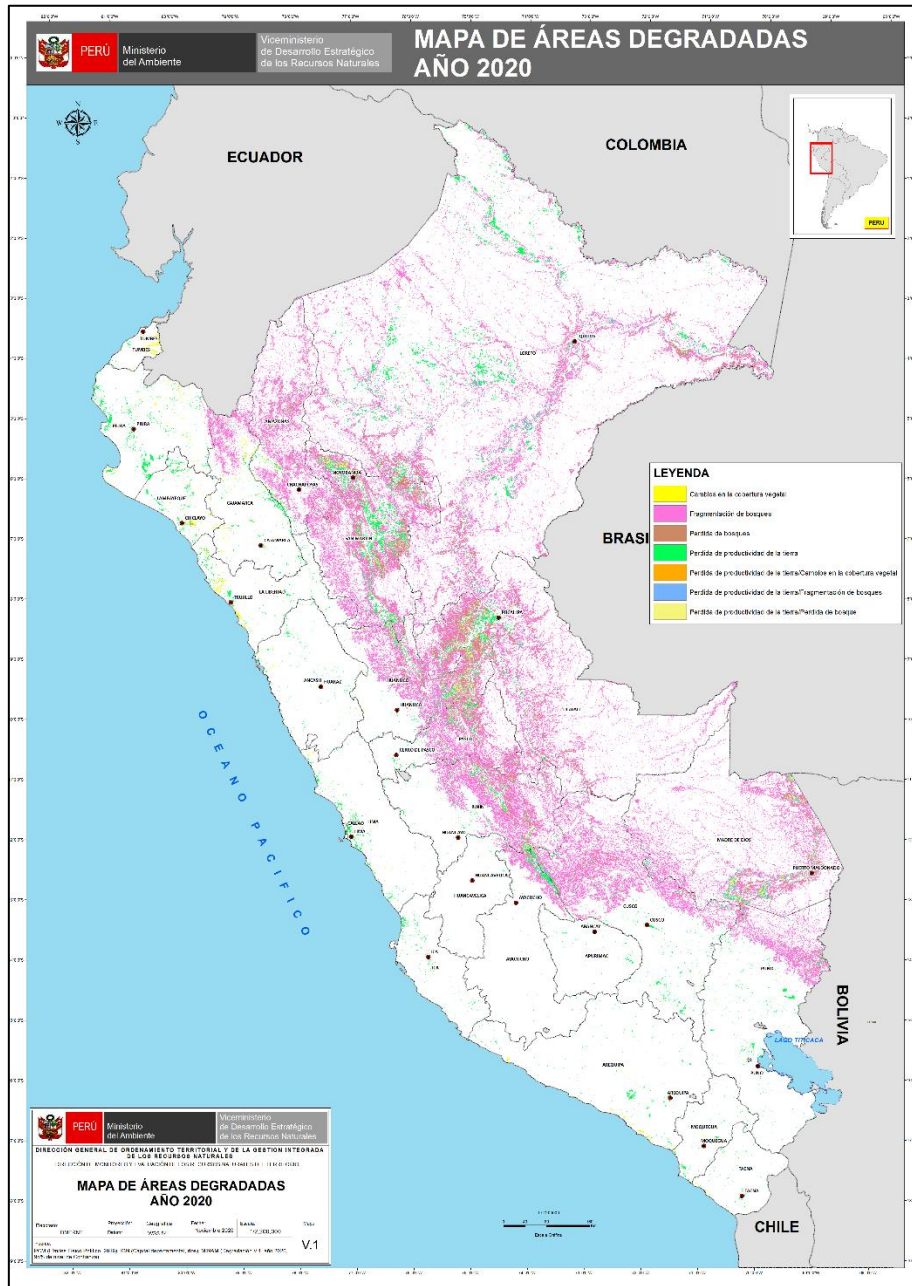

| Ámbito          | Superficie degradada (ha) |               |               |               |               |               |
|-----------------|---------------------------|---------------|---------------|---------------|---------------|---------------|
|                 | 2015                      | 2016          | 2017          | 2018          | 2019          | 2020          |
| <b>Nacional</b> | 16 856 218,44             | 17 324 080,02 | 17 477 107,29 | 17 577 507,51 | 18 012 378,87 | 18 615 703,68 |
| <b>Huánuco</b>  | 1 157 822,37              | 1 172 113,83  | 1 201 893,03  | 1 214 227,17  | 1 242 987,48  | 1 333 756,26  |

Fuente: Dirección General de Ordenamiento Territorial Ambiental, dic. 2021



“Decenio de la Igualdad de Oportunidades para mujeres y hombres”  
“Año del Fortalecimiento de la Soberanía Nacional”  
“Año del Bicentenario del Congreso de la República del Perú”

## 4. LA ZONIFICACIÓN ECOLÓGICA ECONÓMICA (ZEE) EN EL PERÚ Y EN HUÁNUCO

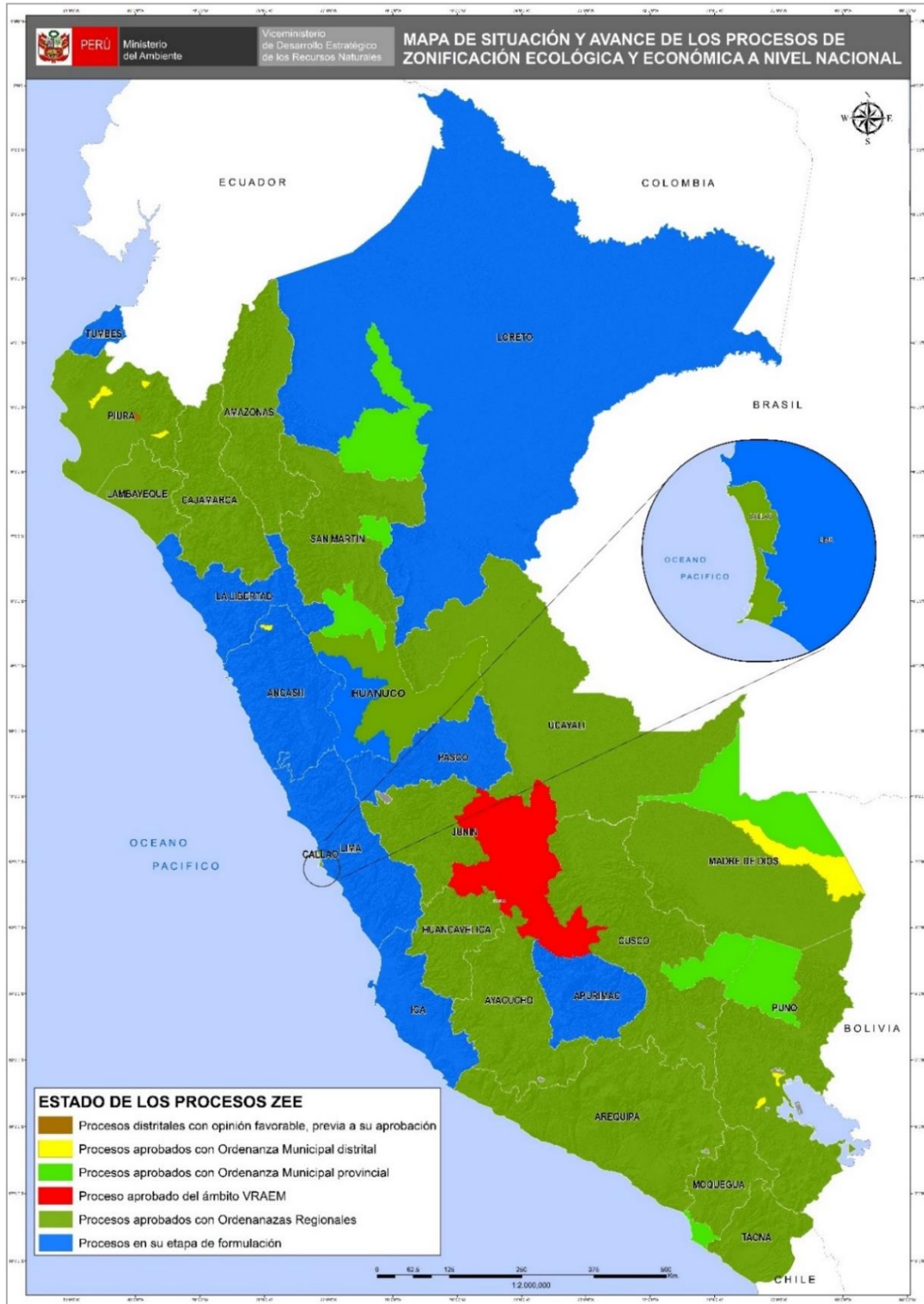

Fuente: Dirección General de Ordenamiento Territorial Ambiental, ago. 2021





PERÚ

Ministerio  
del Ambiente

"Decenio de la Igualdad de Oportunidades para mujeres y hombres"

"Año del Fortalecimiento de la Soberanía Nacional"

"Año del Bicentenario del Congreso de la República del Perú"

## 5. GESTIÓN INTEGRAL DE LOS RESIDUOS SÓLIDOS EN HUÁNUCO

### Generación de Residuos Sólidos, 2020



| n.º | Provincia     | Generación Municipal Anual (t/año) | Generación Municipal Diaria (t/día) | Generación Municipal Per Cápita (kg/hab./día) |
|-----|---------------|------------------------------------|-------------------------------------|---|
| 1   | Ambo          | 6 312,48                           | 17,29                               | 0,68  |
| 2   | Dos de Mayo   | 3 640,09                           | 9,97                                | 0,64  |
| 3   | Huacaybamba   | 911,68                             | 2,50                                | 0,63  |
| 4   | Huamalies     | 5 721,58                           | 15,68                               | 0,68  |
| 5   | Huánuco       | 59 520,29                          | 163,07                              | 0,71  |
| 6   | Lauricocha    | 1 394,57                           | 3,82                                | 0,55  |
| 7   | Leoncio Prado | 26 830,54                          | 73,51                               | 0,75  |
| 8   | Marañón       | 1 898,71                           | 5,20                                | 0,48  |
| 9   | Pachitea      | 2 832,18                           | 7,76                                | 0,58  |
| 10  | Puerto Inca   | 3 095,84                           | 8,48                                | 0,71  |
| 11  | Yarowilca     | 1 500,77                           | 4,11                                | 0,68  |
|     | <b>Total</b>  | <b>113 658,73</b>                  | <b>311,39</b>                       | <b>0,70</b>                                   |

Fuente: Dirección General de Gestión de Residuos Sólidos, ago. 2021

### Manejo de los Residuos Sólidos Municipales

| Disposición Final  | U.M.  | Valor    |
|--|-------|----------|
| Infraestructuras de Disposición Final <sup>1</sup>           | n.º   | 03       |
| Municipalidades disponen en Rellenos Sanitarios <sup>2</sup> | n.º   | 05       |
| Cantidad de residuos dispuestos adecuadamente <sup>2</sup>   | t/año | 6 743,01 |
| Porcentaje de residuos dispuestos adecuadamente <sup>2</sup> | %     | 5,93     |
| Áreas degradadas para la recuperación <sup>3</sup>           | n.º   | 72       |
| Áreas degradadas para la reconversión <sup>3</sup>           | n.º   | 01       |

Nota:

(1) Incluye rellenos sanitarios y rellenos de seguridad ubicados en jurisdicción

Fuente:

(1) y (2) Dirección General de Gestión de Residuos Sólidos, MINAM, ago. 2021

(3) Organismo de Evaluación y Fiscalización Ambiental - OEFA, 2021





PERÚ

Ministerio del Ambiente

“Decenio de la Igualdad de Oportunidades para mujeres y hombres”  
“Año del Fortalecimiento de la Soberanía Nacional”  
“Año del Bicentenario del Congreso de la República del Perú”

## 6. EVALUACIÓN, CERTIFICACIÓN Y FISCALIZACIÓN AMBIENTAL EN HUÁNUCO

### Expedientes en Estado de Resolución Evaluados bajo responsabilidad del Senace, ene 2016 – mar 2021

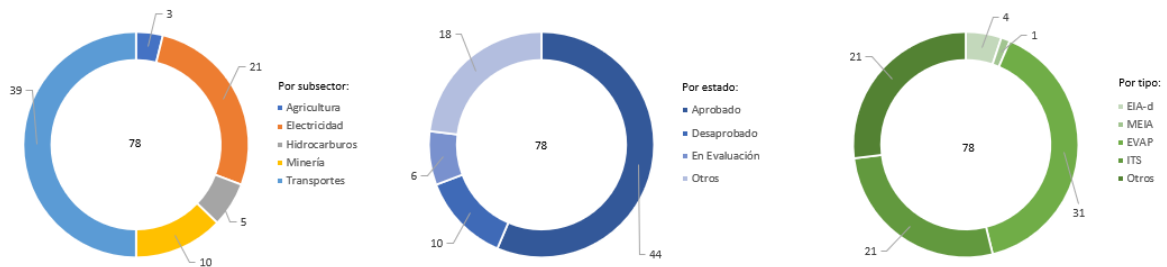

### Expedientes en Estado de Resolución Evaluados por tipo de Actividad, bajo responsabilidad del Senace, ene 2016 - mar 2021

| Estado               | Tipo  | Agricultura | Electricidad | Hidrocarburos | Minería   | Transportes | Total General |
|----------------------|-------|-------------|--------------|---------------|-----------|-------------|---------------|
| Aprobado             | EIA-d |             | 3            | 1             |           |             | 4             |
|                      | MEIA  |             |              |               | 1         |             | 1             |
|                      | EVAP  | 1           | 6            |               |           | 6           | 13            |
|                      | ITS   |             | 2            | 3             | 5         | 5           | 15            |
|                      | Otros |             | 3            | 1             | 3         | 4           | 11            |
| Desaprobado          | EVAP  |             |              |               |           | 8           | 8             |
|                      | ITS   |             | 1            |               |           | 1           | 2             |
| En Evaluación        | EVAP  | 1           |              |               |           | 2           | 3             |
|                      | ITS   |             |              |               |           | 2           | 2             |
|                      | Otros |             | 1            |               |           |             | 1             |
| Otros                | EVAP  | 1           |              |               |           | 6           | 7             |
|                      | ITS   |             |              |               |           | 2           | 2             |
|                      | Otros |             | 5            |               | 1         | 3           | 9             |
| <b>Total general</b> |       | <b>3</b>    | <b>21</b>    | <b>5</b>      | <b>10</b> | <b>39</b>   | <b>78</b>     |

- \* EIA-d: Evaluación de Impacto Ambiental Detallada
- \* MEIA: Modificatoria de un Estudio de Impacto Ambiental
- \* EVAP: Revisión de la Evaluación Preliminar
- \* ITS: Informe Técnico Sustentatorio
- \* Estado Otros: improcedentes, inadmisibles, desistidos, etc.
- \* Tipo Otros: TdR, PPC, etc.

Fuente: SENACE, ene 2016 - mar 2021  
Elaborado por: DGE CIA – DIIA, ago. 2021



PERÚ

Ministerio del Ambiente

“Decenio de la Igualdad de Oportunidades para mujeres y hombres”  
“Año del Fortalecimiento de la Soberanía Nacional”  
“Año del Bicentenario del Congreso de la República del Perú”

## 7. FISCALIZACIÓN AMBIENTAL EN HUÁNUCO

### Actividades Económicas Directamente Fiscalizables por el OEFA

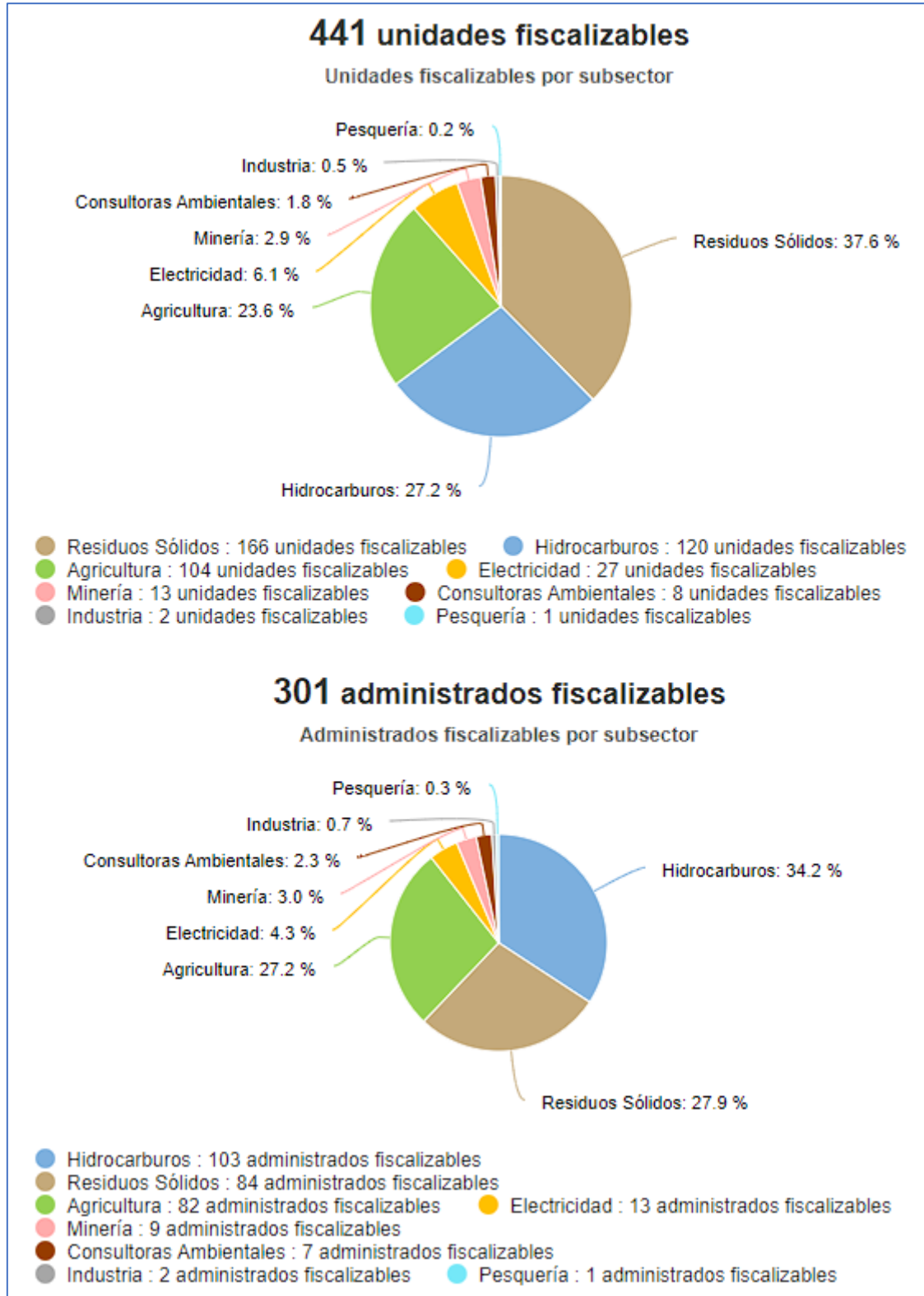

Tomado de: Portal Interactivo de Fiscalización Ambiental  
Fuente: OEFA, 30 de jun. de 2022



PERÚ

Ministerio  
del Ambiente

“Decenio de la Igualdad de Oportunidades para mujeres y hombres”

“Año del Fortalecimiento de la Soberanía Nacional”

“Año del Bicentenario del Congreso de la República del Perú”

## Denuncias registradas por el OEFA 2018-2022

(actualizado a abril 2022)



Tomado de: Portal Interactivo de Fiscalización Ambiental

Fuente: OEFA, 30 de jun. de 2022

**PERÚ**Ministerio  
del Ambiente

"Decenio de la Igualdad de Oportunidades para mujeres y hombres"

"Año del Fortalecimiento de la Soberanía Nacional"

"Año del Bicentenario del Congreso de la República del Perú"

## 8. GASTO PÚBLICO AMBIENTAL EN HUÁNUCO

### Gasto Público Ambiental (Millones S/)

| Año  | Concepto  | Huánuco | Nacional |
|------|-----------|---------|----------|
| 2021 | PIM       | 68,0    | 4 450,60 |
|      | Devengado | 58,2    | 3 703,60 |
|      | %         | 85,6    | 83,2     |
| 2020 | PIM       | 70,6    | 4 309,2  |
|      | Devengado | 58,5    | 3 417,3  |
|      | %         | 82,9    | 79,3     |
| 2019 | PIM       | 53,7    | 4 008,3  |
|      | Devengado | 47,0    | 3 244,3  |
|      | %         | 87,4    | 80,9     |
| 2018 | PIM       | 53,5    | 3 953,7  |
|      | Devengado | 44,4    | 3 273,9  |
|      | %         | 83,0    | 82,8     |
| 2017 | PIM       | 63,5    | 3 539,3  |
|      | Devengado | 44,9    | 2 922,7  |
|      | %         | 70,8    | 82,6     |
| 2016 | PIM       | 55,7    | 3 355,3  |
|      | Devengado | 48,5    | 2 783,4  |
|      | %         | 87,0    | 83,0     |

Fuente: Ministerio de Economía y Finanzas - MEF.

Tomado de: Transparencia económica / Actualizado al: 31 de diciembre de 2021