

# HUÁNUCO

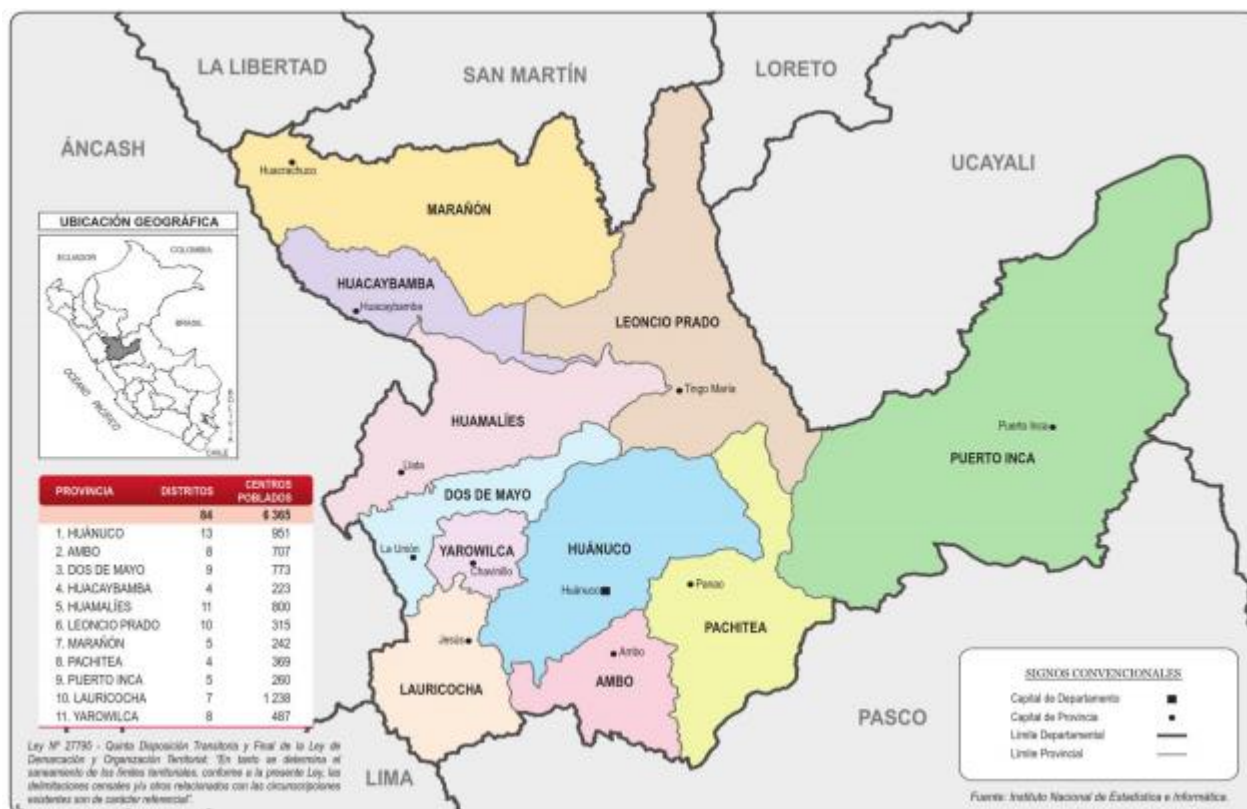

## Datos Generales

N°	Provincias	Km <sup>2</sup>	%	N° Hab.	%
1	Huánuco	3,591.59	9.64%	293,397	40.69%
2	Ambo	1,575.18	4.23%	50,880	7.06%
3	Dos de Mayo	1,468.07	3.94%	33,258	4.61%
4	Huacaybamba	1,743.95	4.68%	16,551	2.30%
5	Huamalíes	3,144.50	8.44%	52,039	7.22%
6	Leoncio Prado	4,942.89	13.26%	127,793	17.72%
7	Marañón	4,801.26	12.88%	26,622	3.69%
8	Pachitea	3,069.02	8.24%	49,159	6.82%
9	Puerto Inca	10,341.35	27.75%	32,538	4.51%
10	Lauricocha	1,860.49	4.99%	18,913	2.62%
11	Yarowilca	727.47	1.95%	19,897	2.76%
<b>TOTAL</b>		<b>37,265.77</b>	<b>100%</b>	<b>721,047</b>	<b>100%</b>

Fuente: Instituto Nacional de Estadística e Informática – INEI, 2017



## PRESENCIA DEL SECTOR AMBIENTE EN HUÁNUCO

Son 07 los organismos adscritos al Ministerio del Ambiente, los que se distribuyen en el territorio nacional de acuerdo a las actividades que desarrolla.

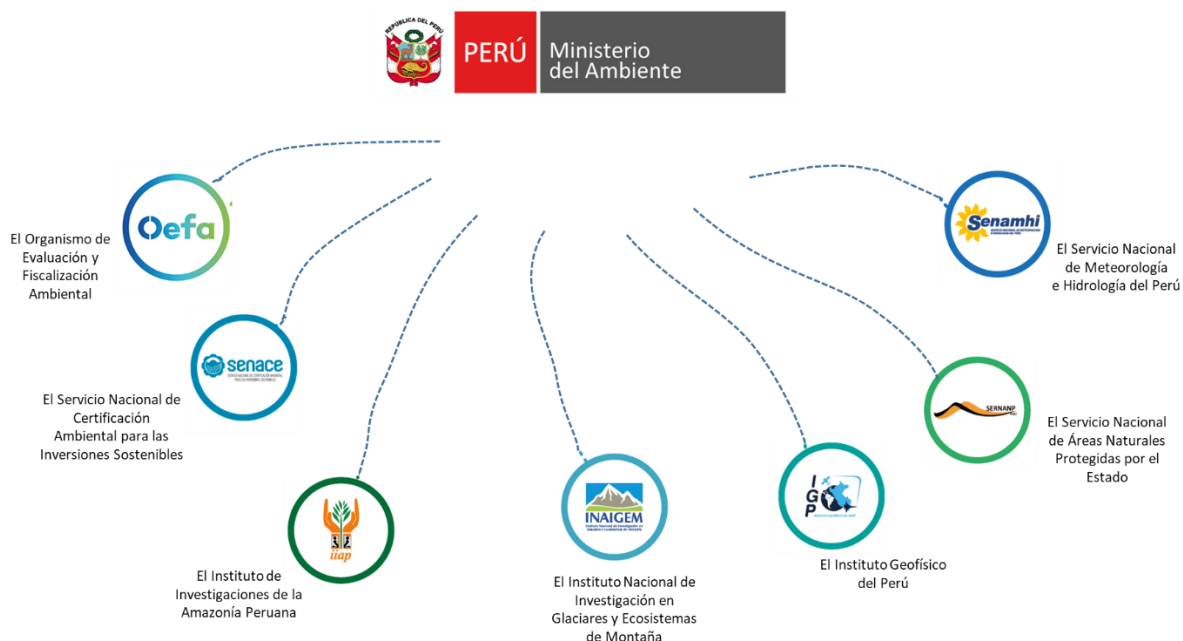

### EN HUÁNUCO SE CUENTA CON LOS SIGUIENTES ADSCRITOS Y PROGRAMAS:



**SERNANP:** 01 Jefatura o Sede Administrativa y 08 ANP: 02 parques nacionales, 01 reserva comunal, 01 zona reservada 01 área de conservación regional y 03 áreas de conservación privada.



**PROGRAMA BOSQUES:** 04 Comunidades; 52,228.62 hectáreas.



**SENAMHI:** 01 Dirección Zonal (DZ<sub>10</sub>) y 26 estaciones: 17 estaciones meteorológicas y 09 estaciones hidrológicas.



**OEFA:** 01 oficina desconcentrada en Huánuco.



**IIAP:** 01 oficina en Tingo María

# PERÚ NATURAL

## 1. ÁREAS NATURALES PROTEGIDAS EN HUÁNUCO

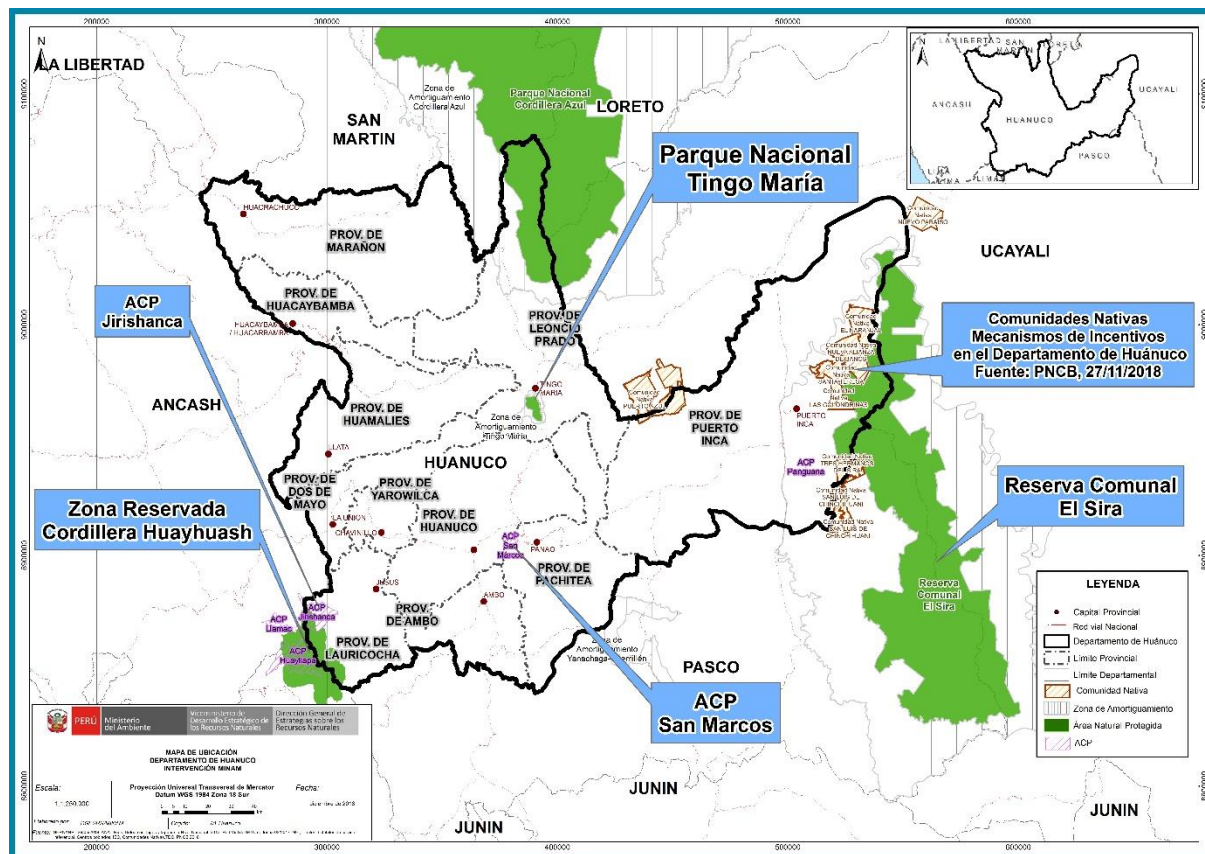

N°	Nombre	Categoría	Fecha de creación	Superficie (has)
1	Cordillera Huayhuash	Zona Reservada	2002	67,589.76
2	Tingo María	Parque Nacional	1965	4,777.00
3	Cordillera Azul (San Martín/Loreto/Ucajali y Huánuco)	Parque Nacional	2001	1,353,190.85
4	El Sira (Huánuco, Pasco y Ucajali)	Reserva Comunal	2001	616,413.41
5	Jirishanca	Área de Conservación Privada	2007	12,172.91
6	San Marcos	Área de Conservación Privada	2011	985.99
7	Panguana	Área de Conservación Privada	2011	135.60
8	Bosque Montano de Carpish	Área de Conservación Regional	2020	50,559.21
<b>TOTAL</b>				<b>2,105,824.73</b>

Fuente: Servicio Nacional de Áreas Naturales Protegidas por el Estado – SERNANP, mar 2020.



## 2. LOS BOSQUES EN HUÁNUCO Y LA DEFORESTACIÓN



### MAPA DE LA COBERTURA Y PÉRDIDA DE BOSQUE HÚMEDO AMAZÓNICO AL 2018

#### Huánuco

SUPERFICIE TOTAL DEL DEPARTAMENTO: 3 751 641 ha

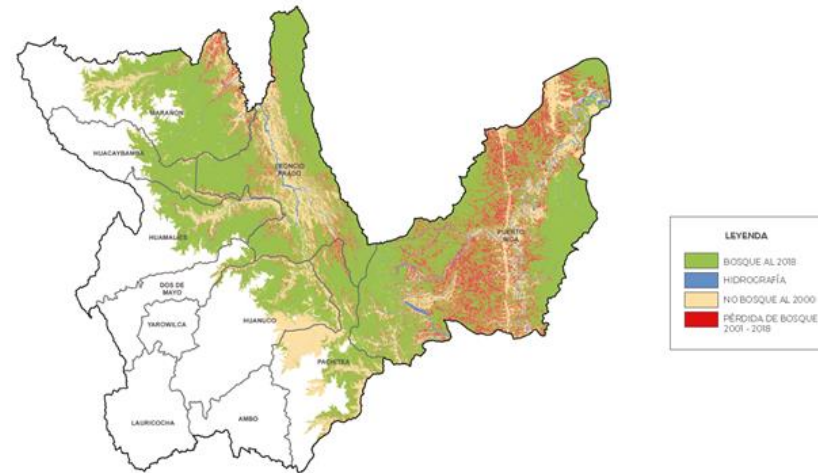

I Pérdida anual: 2001-2018 (en ha)

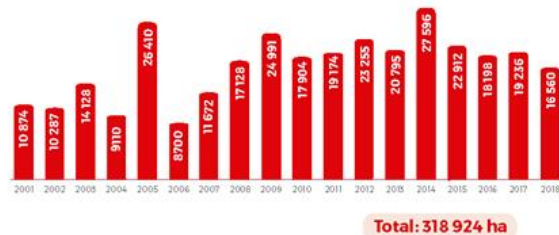

II Cobertura y pérdida de bosques por provincia



Contacto:  
[www.bosques.gob.pe](http://www.bosques.gob.pe)  
[bosques@bosques.gob.pe](mailto:bosques@bosques.gob.pe)  
[/programabosques.peru](https://www.facebook.com/programabosques)  
[@ProgramaBosques](https://www.instagram.com/ProgramaBosques)  
 Programa Bosques Oficial



Contacto:  
[www.serfor.gob.pe](http://www.serfor.gob.pe)  
[informes@serfor.gob.pe](mailto:informes@serfor.gob.pe)  
[/SerforPeru](https://www.facebook.com/SerforPeru)  
[@SerforPeru](https://www.instagram.com/SerforPeru)  
 Serfor Perú

Editado por: Ministerio del Ambiente | Programa Nacional de Conservación de Bosques para la Mitigación del Cambio Climático | Av. República de Panamá N° 3050, piso 14, San Isidro, Lima, Perú. Primera Edición: diciembre de 2019. Tiraje: 100 ejemplares. Hecho el Depósito Legal en la Biblioteca Nacional del Perú N° 2019-19254 | Impreso por: Eduperu E.I.R.L. | Calle Economistas Mz. A Lt. 14 Urb. El Heraldito, San Juan de Lenganchillo, Lima, Perú. | Diciembre de 2019.



### 3. LA ZONIFICACIÓN ECOLÓGICA ECONÓMICA (ZEE) EN EL PERÚ Y EN HUÁNUCO

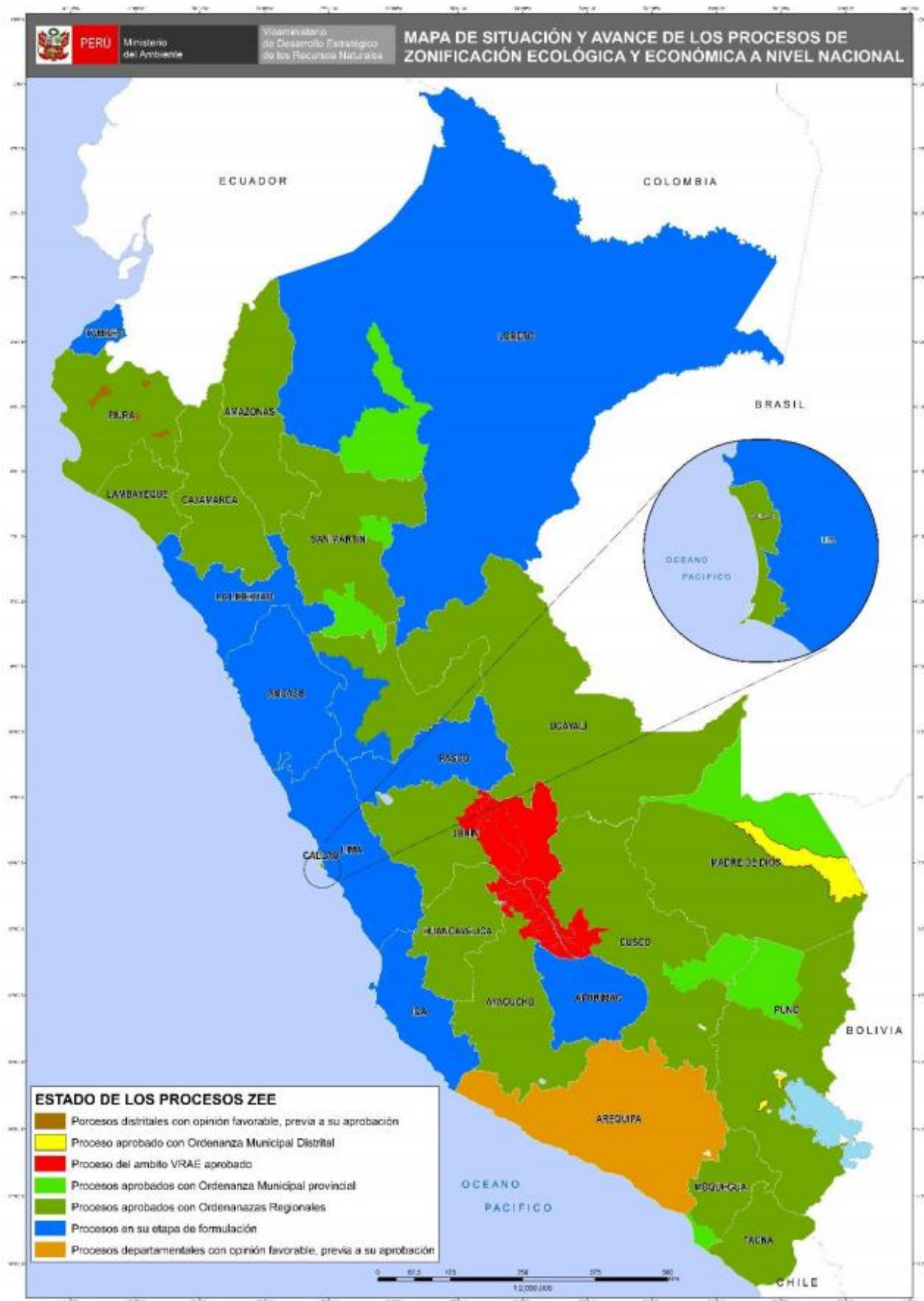

Fuente: Dirección General de Ordenamiento Territorial Ambiental, ago 2019.

## PERÚ LIMPIO

## 4. GESTIÓN INTEGRAL DE LOS RESIDUOS SÓLIDOS EN HUÁNUCO

## Generación de Residuos Sólidos, 2019

11 provincias

=

113 mil toneladas al año de  
residuos sólidos municipales

N°	Provincia	Generación Municipal Anual (t/año)	Generación Municipal Diaria (t/día)	Generación Municipal Per Cápita (kg/hab./día)
1	Ambo	6,394.86	17.52	0.68
2	Dos de Mayo	3,833.35	10.50	0.65
3	Huacaybamba	944.59	2.59	0.63
4	Huamalies	5,744.33	15.74	0.66
5	Huánuco	58,903.91	161.38	0.71
6	Lauricocha	1,515.28	4.15	0.56
7	Leoncio Prado	26,542.99	72.72	0.75
8	Marañón	2,215.55	6.07	0.55
9	Pachitea	2,669.33	7.31	0.53
10	Puerto Inca	3,115.99	8.54	0.72
11	Yarowilca	1,522.01	4.17	0.65
	<b>Total</b>	<b>113,402.17</b>	<b>310.69</b>	<b>0.70</b>

Fuente:

Dirección General de Gestión de Residuos Sólidos, MINAM, jun 2020

## Manejo de los Residuos Sólidos

Disposición Final	N°
Infraestructuras de Disposición Final <sup>1</sup>	02
Disponen en Rellenos Sanitarios <sup>2</sup>	02
Áreas Degradadas para la Recuperación <sup>3</sup>	70
Áreas Degradadas para la Reconversión <sup>3</sup>	01

Fuente:

(1) Incluye rellenos sanitarios y rellenos de seguridad ubicados en jurisdicción

(2) Cantidad de municipios de la jurisdicción que disponen en rellenos sanitarios

Fuente:

(1) y (2) Dirección General de Gestión de Residuos Sólidos, MINAM, jun 2020

(3) Organismo de Evaluación y Fiscalización Ambiental - OEFA, 2018

## 5. EVALUACIÓN, CERTIFICACIÓN Y FISCALIZACIÓN AMBIENTAL EN HUÁNUCO

### Expedientes en Estado de Resolución Evaluados bajo responsabilidad del Senace, Ene 2016 – may 2020

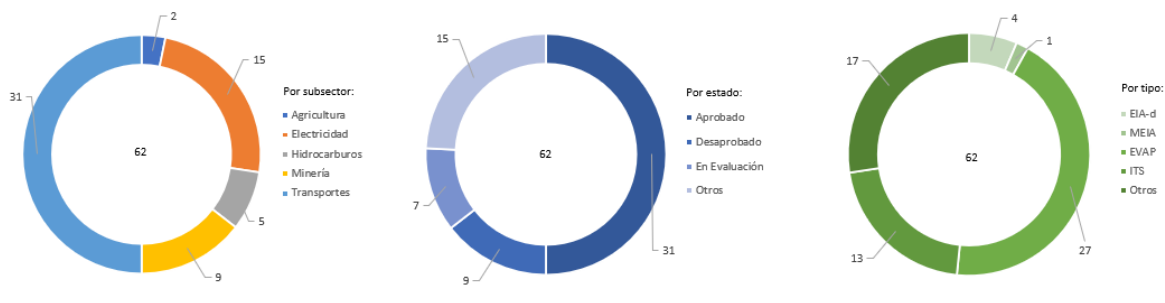

### Expedientes en Estado de Resolución Evaluados por tipo de Actividad, bajo responsabilidad del Senace, ene 2016 - may 2020

Estado	Tipo	Agricultura	Electricidad	Hidrocarburos	Minería	Transportes	Total General
Aprobado	EIA-d		2	1			3
	MEIA				1		1
	EVAP		6			3	9
	ITS		1	3	4	1	9
	Otros		1	1	3	4	9
Desaprobado	EVAP					8	8
	ITS					1	1
En Evaluación	EIA-d		1				1
	EVAP	1				3	4
	ITS					1	1
	Otros		1				1
Otros	EVAP	1				5	6
	ITS					2	2
	Otros		3		1	3	7
<b>Total general</b>		<b>2</b>	<b>15</b>	<b>5</b>	<b>9</b>	<b>31</b>	<b>62</b>

- \* EIA-d: Evaluación de Impacto Ambiental Detallada
- \* MEIA: Modificatoria de un Estudio de Impacto Ambiental
- \* EVAP: Revisión de la Evaluación Preliminar
- \* ITS: Informe Técnico Sustentatorio
- \* Estado Otros: improcedentes, inadmisibles, desistidos, etc.
- \* Tipo Otros: TdR, PPC, etc.

Fuente: SENACE, ene 2016 - may 2020  
Elaborado por: DGE CIA – DIIA, jun 2020

## 6. FISCALIZACIÓN AMBIENTAL EN HUÁNUCO

### Actividades Económicas Directamente Fiscalizables por el Oefa

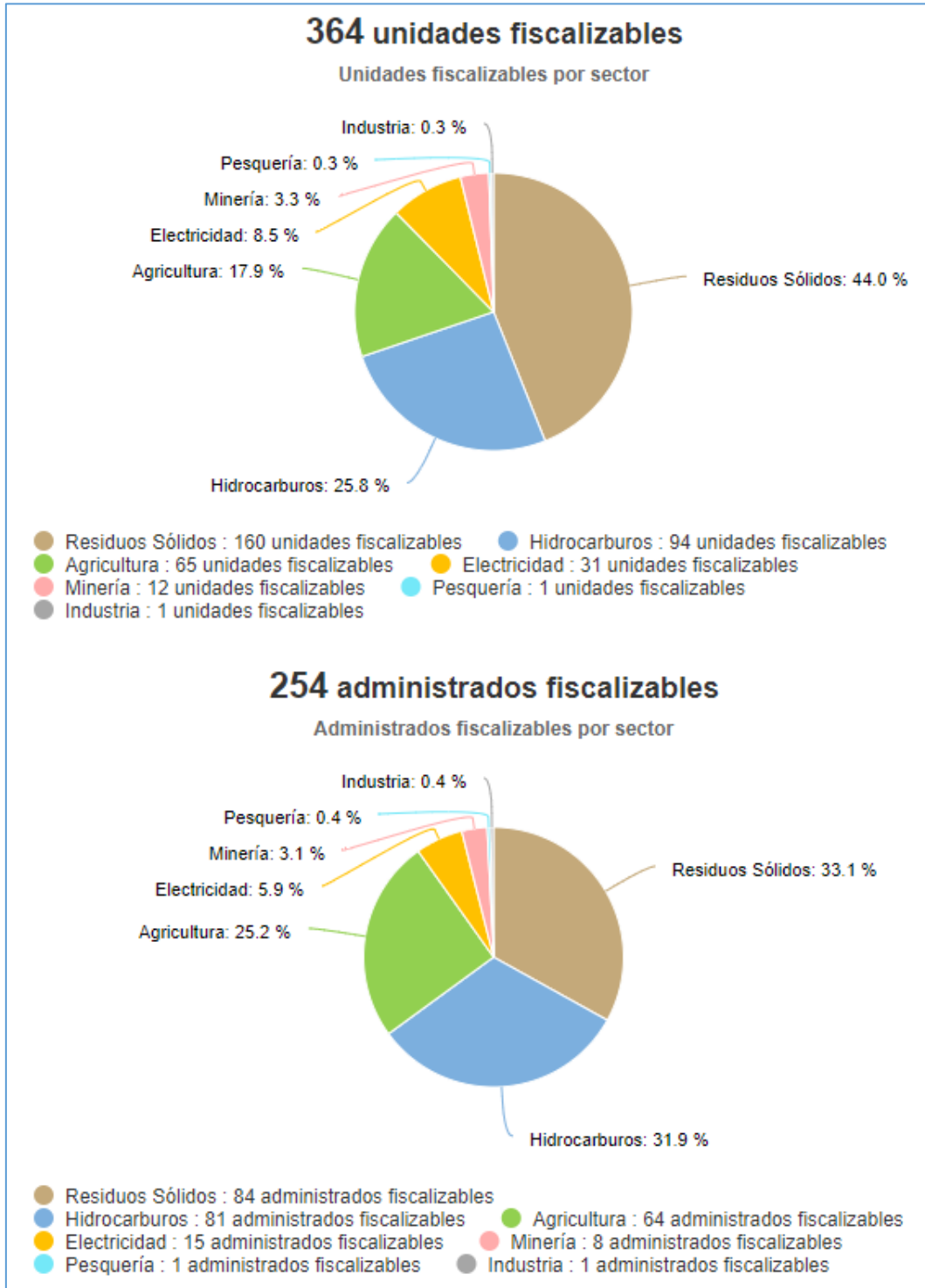

Tomado de: Portal Interactivo de Fiscalización Ambiental  
Fuente: OEFA, 29 de junio de 2020



## Denuncias registradas por el Oefa 2018-2020

(actualizado a abril)

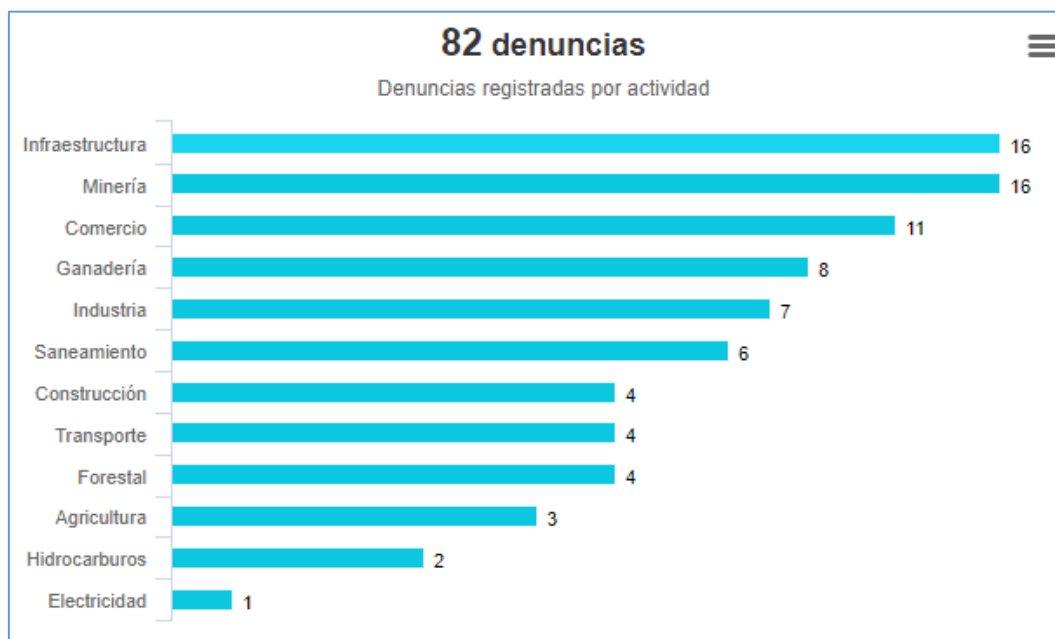

Tomado de: Portal Interactivo de Fiscalización Ambiental

Fuente: OEFA, 29 de junio de 2020

## 7. CONFLICTOS SOCIO AMBIENTALES HUÁNUCO

Ubicación	Caso	Descripción
Huánuco y San Martín	ANP Cordillera Azul	<p><b>Estrategias y Acciones de la Nación Wampís frente a la Covid-19</b></p> <p><b>27/04/2020</b> El Gobierno Territorial Autónomo de la Nación Wampís (GTANW) impulsó la comisión multisectorial con la Municipalidad del Río Santiago, el ejército y otras entidades estatales (autoridades de los gobiernos locales, PNP, Centros de Salud y agentes del Ejército), con el objetivo de elaborar un plan de contingencia local intercultural que permita hacer frente a la pandemia, entre sus objetivos están: asegurar el retorno de las personas, provisión de canastas de alimentos a familias wampis varadas en Lima, vigilancia territorial (por ejemplo en Morona), para evitar la degradación del ambiente por actividades ilícitas de minería y tala de árboles, y fortalecer la vigilancia en la frontera con Ecuador, desde donde comerciantes solían trasladar petróleo y otros insumos hacia territorio peruano.</p> <p><b>Fuente:</b></p> <ol style="list-style-type: none"><li><a href="http://www.caaap.org.pe/website/2020/04/27/estrategias-y-acciones-de-la-nacion-wampis-frente-a-la-covid-19/">http://www.caaap.org.pe/website/2020/04/27/estrategias-y-acciones-de-la-nacion-wampis-frente-a-la-covid-19/</a></li></ol>

Fuente: Reporte Semanal N° 18-2020. Semana del 26 de abril al 03 de mayo. OGASA - MINAM, jun 2020



## 8. GASTO PÚBLICO AMBIENTAL EN HUÁNUCO

### Gasto Público Ambiental (Millones S/)

Año	Concepto	Huánuco	Nacional
2019	PIM	53.7	4,008.3
	Devengado	47.0	3,244.3
	%	87.4%	80.9%
2018	PIM	53.5	3 953.7
	Devengado	44.4	3 273.9
	%	83.0%	82.8%
2017	PIM	63.5	3 539.3
	Devengado	44.9	2 922.7
	%	70.8%	82.6%
2016	PIM	55.7	3 355.3
	Devengado	48.5	2 783.4
	%	87.0%	83.0%
2015	PIM	57.7	3 029.8
	Devengado	42.3	2 542.5
	%	73.3%	83.9%

Fuente: Ministerio de Economía y Finanzas - MEF.

Tomado de: Transparencia económica

Actualizado al: 15 de junio de 2020.