

HUÁNUCO

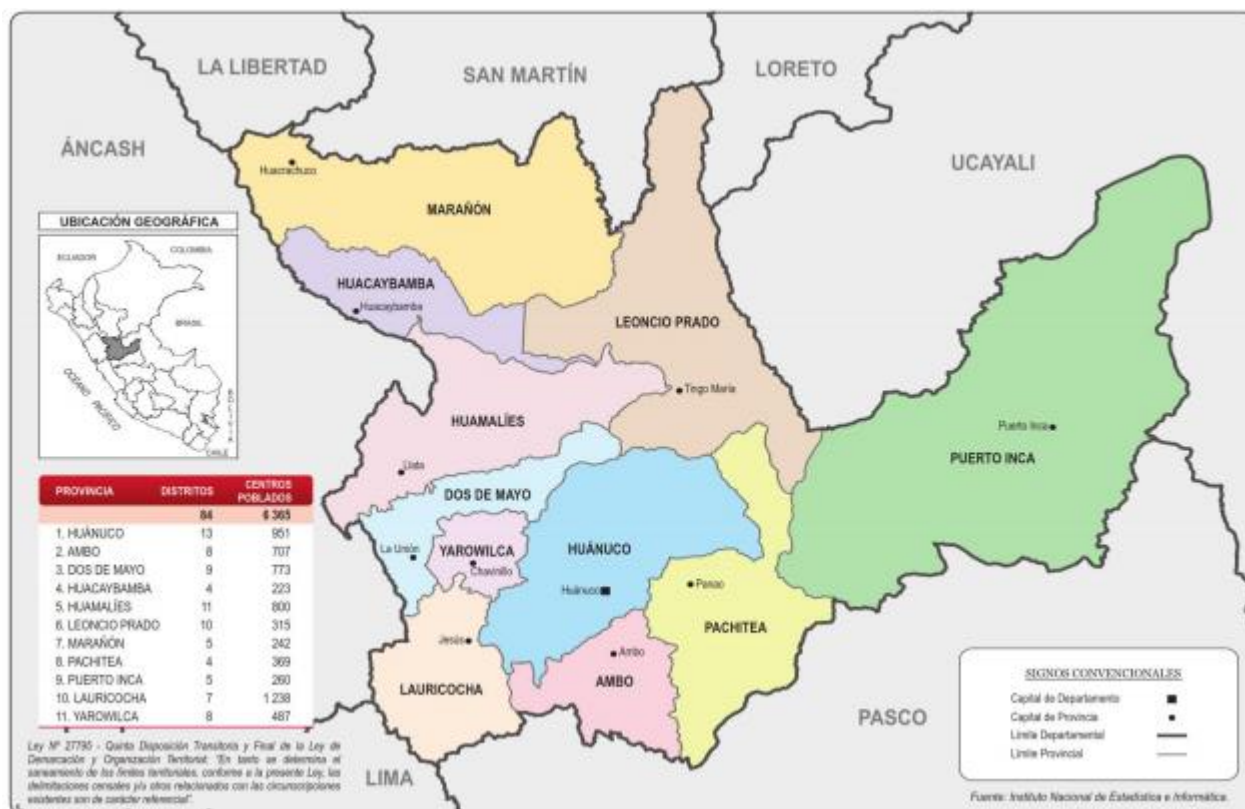

Datos Generales

N°	Provincias	Km ²	%	N° Hab.	%
1	Huánuco	3,591.59	9.64%	293,397	40.69%
2	Ambo	1,575.18	4.23%	50,880	7.06%
3	Dos de Mayo	1,468.07	3.94%	33,258	4.61%
4	Huacaybamba	1,743.95	4.68%	16,551	2.30%
5	Huamalíes	3,144.50	8.44%	52,039	7.22%
6	Leoncio Prado	4,942.89	13.26%	127,793	17.72%
7	Marañón	4,801.26	12.88%	26,622	3.69%
8	Pachitea	3,069.02	8.24%	49,159	6.82%
9	Puerto Inca	10,341.35	27.75%	32,538	4.51%
10	Lauricocha	1,860.49	4.99%	18,913	2.62%
11	Yarowilca	727.47	1.95%	19,897	2.76%
TOTAL		37,265.77	100%	721,047	100%

Fuente: Instituto Nacional de Estadística e Informática – INEI, 2017



PERÚ

Ministerio del Ambiente

EL PERÚ PRIMERO

PRESENCIA DEL SECTOR AMBIENTE EN HUÁNUCO

Son 07 los organismos adscritos al Ministerio del Ambiente, los que se distribuyen en el territorio nacional de acuerdo a las actividades que desarrolla.

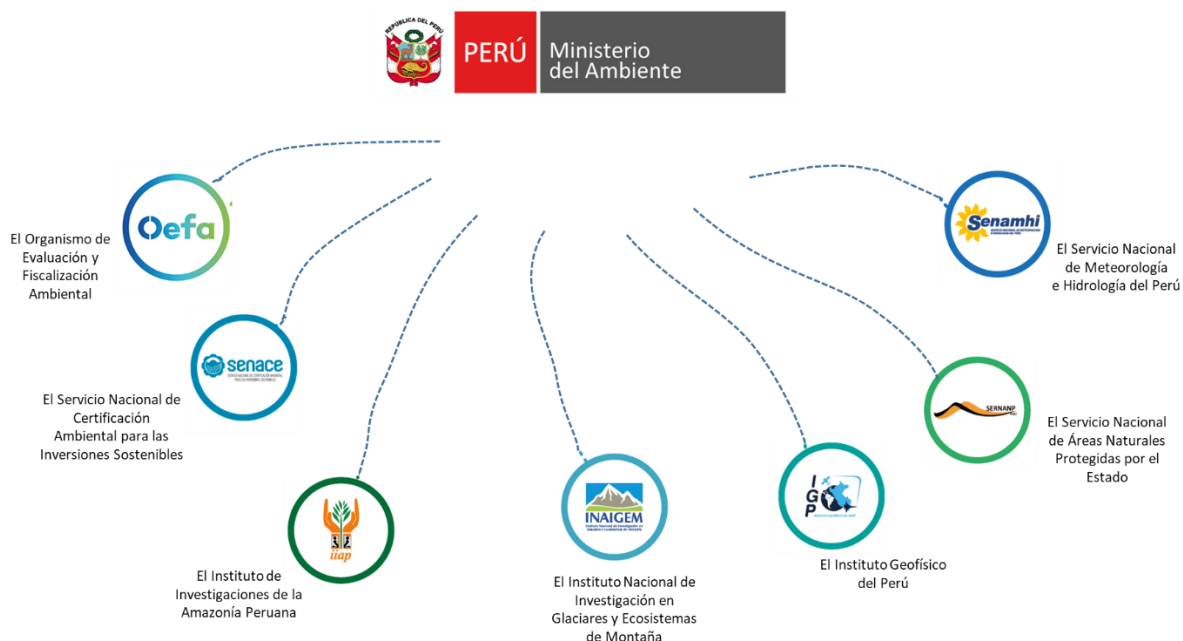

EN HUÁNUCO SE CUENTA CON LOS SIGUIENTES ADSCRITOS Y PROGRAMAS:



SERNANP: 01 Jefatura o Sede Administrativa y 08 ANP: 02 parques nacionales, 01 reserva comunal, 01 zona reservada 01 área de conservación regional y 03 áreas de conservación privada.



PROGRAMA BOSQUES: 04 Comunidades; 52,228.62 hectáreas.



SENAMHI: 01 Dirección Zonal (DZ₁₀) y 26 estaciones: 17 estaciones meteorológicas y 09 estaciones hidrológicas.



OEFA: 01 oficina desconcentrada en Huánuco.



IIAP: 01 oficina en Tingo María

PERÚ NATURAL

1. ÁREAS NATURALES PROTEGIDAS EN HUÁNUCO

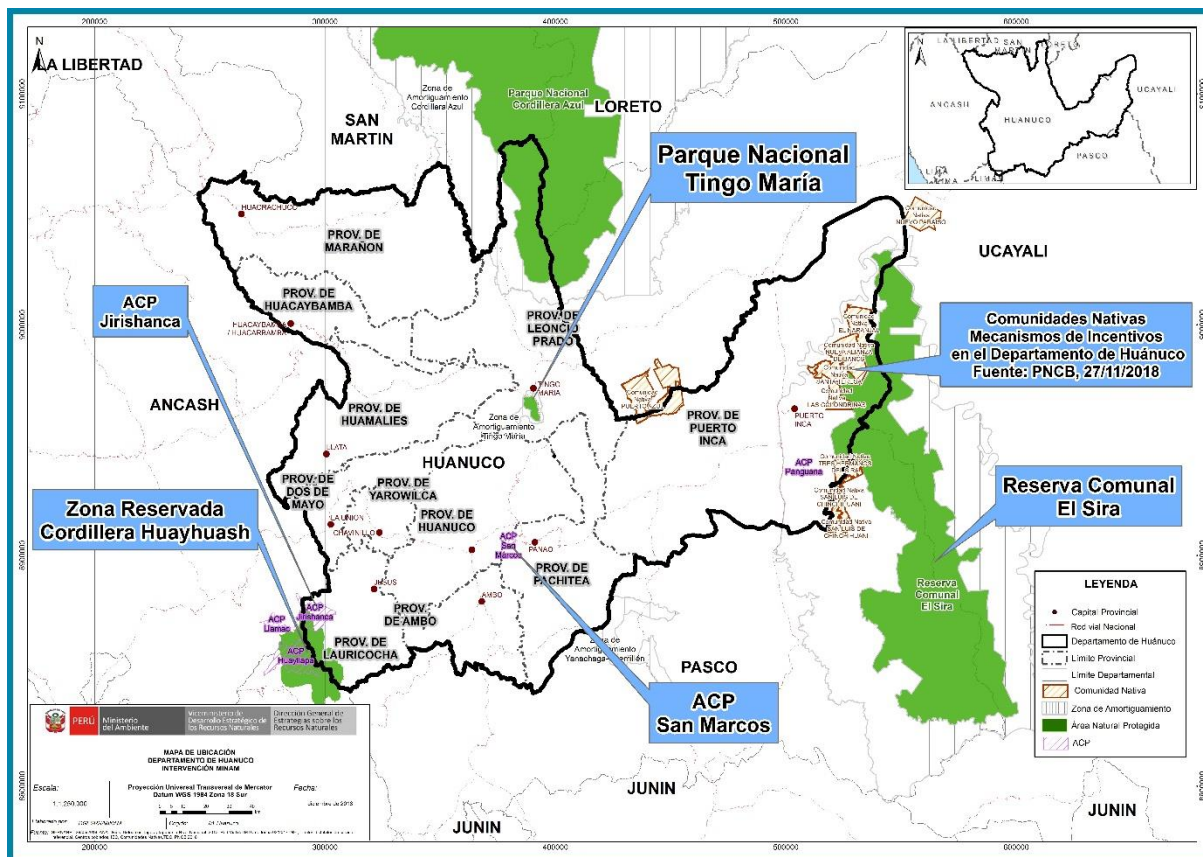

N°	Nombre	Categoría	Fecha de creación	Superficie (has)
1	Cordillera Huayhuash	Zona Reservada	2002	67,589.76
2	Tingo María	Parque Nacional	1965	4,777.00
3	Cordillera Azul (San Martín/Loreto/Ucayali y Huánuco)	Parque Nacional	2001	1,353,190.85
4	El Sira (Huánuco, Pasco y Ucayali)	Reserva Comunal	2001	616,413.41
5	Jirishanca	Área de Conservación Privada	2007	12,172.91
6	San Marcos	Área de Conservación Privada	2011	985.99
7	Panguana	Área de Conservación Privada	2011	135.60
8	Bosque Montano de Carpish	Área de Conservación Regional	2020	50,559.21
TOTAL				2,105,824.73

Fuente: Servicio Nacional de Áreas Naturales Protegidas por el Estado – SERNANP, nov 2020



2. LOS BOSQUES EN HUÁNUCO Y LA DEFORESTACIÓN



MAPA DE LA COBERTURA Y PÉRDIDA DE BOSQUE HÚMEDO AMAZÓNICO AL 2018

Huánuco

SUPERFICIE TOTAL DEL DEPARTAMENTO: 3 751 641 ha

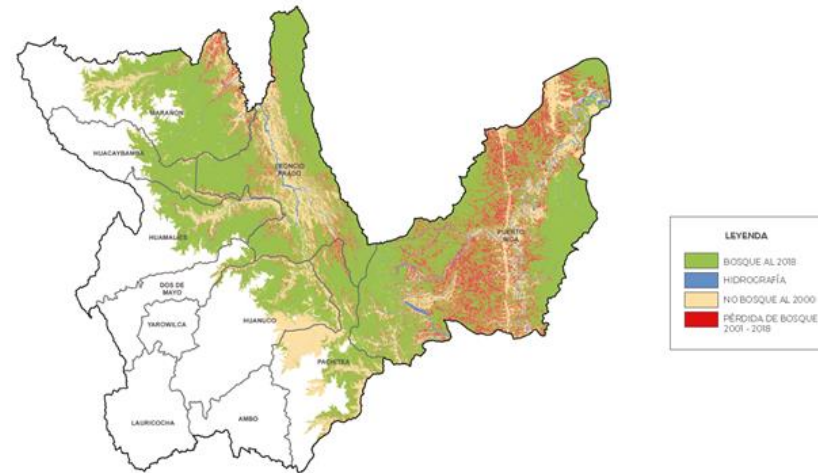

I Pérdida anual: 2001-2018 (en ha)

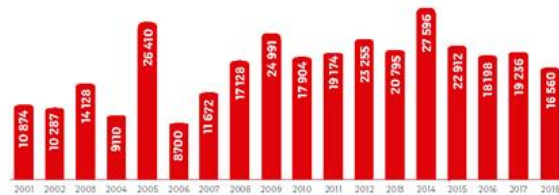

Total: 318 924 ha

I Cobertura y pérdida de bosques por provincia



Contacto:
www.bosques.gob.pe
bosques@bosques.gob.pe
[/programabosques.peru](https://www.facebook.com/programabosques)
[@ProgramaBosques](https://www.instagram.com/ProgramaBosques)
 Programa Bosques Oficial



Contacto:
www.serfor.gob.pe
informes@serfor.gob.pe
[/SerforPeru](https://www.facebook.com/SerforPeru)
[@SerforPeru](https://www.instagram.com/SerforPeru)
 Serfor Perú

Editado por: Ministerio del Ambiente | Programa Nacional de Conservación de Bosques para la Mitigación del Cambio Climático | Av. República de Panamá N° 3050, piso 14, San Isidro, Lima, Perú. Primera Edición: diciembre de 2019. Tiraje: 100 ejemplares. Hecho el Depósito Legal en la Biblioteca Nacional del Perú N° 2019-19254 | Impreso por: Eduperu E.I.R.L. | Calle Economistas Mz. A Lt. 14 Urb. El Heraldito, San Juan de Lenganchillo, Lima, Perú. | Diciembre de 2019.

3. EVOLUCIÓN DE ÁREAS DEGRADADAS POR ECOSISTEMAS EN HUÁNUCO

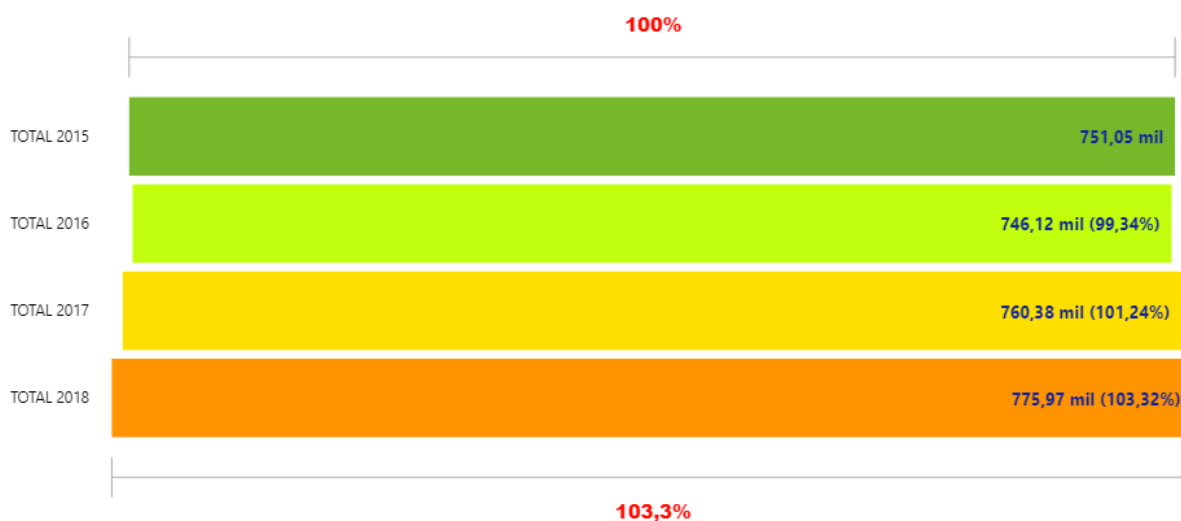

Fuente: Dirección General de Ordenamiento Territorial Ambiental, nov 2020

ECOSISTEMA	TOTAL 2015	TOTAL 2016	TOTAL 2017	TOTAL 2018
Bofedal	6.576,57	5.952,06	6.036,66	6.113,88
Bosque altimontano (Pluvial) de Yunga	2.871,36	2.854,98	2.959,02	3.045,33
Bosque aluvial inundable	47.794,32	48.568,77	51.597,45	52.145,55
Bosque basimontano de Yunga	35.871,93	36.244,35	36.783,90	37.391,49
Bosque de colina alta	64.757,97	64.861,20	65.503,89	66.358,26
Bosque de colina baja	7.420,77	7.375,95	7.612,83	7.371,09
Bosque de terraza no inundable	11.639,52	12.068,73	11.930,85	11.222,91
Bosque estacionalmente seco interandino (Marañón, Mantaro, Pampas y Apurímac)	534,69	533,43	533,43	545,31
Bosque montano de Yunga	13.253,67	13.702,68	14.310,72	14.207,76
Bosque relictos altoandino (Queñoal y otros)	25,83	18,72	18,72	18,72
Bosque relictos mesoandino	53,82	52,56	52,56	56,79
Jalca	40,86	40,86	36,72	36,72
Matorral andino	9.561,24	9.733,50	10.048,32	10.278,36
Pajonal de puna húmeda	596,07	674,37	702,81	708,57
Pantano de palmeras	5,31	5,31	5,31	5,31
Pantano herbáceo-arbustivo	1.831,86	1.876,05	2.038,59	2.117,97
Vegetación secundaria	547.868,52	541.164,24	549.723,69	563.990,04
Zona periglacial y glaciar	341,28	393,30	482,13	358,65
Total	751.045,59	746.121,06	760.377,60	775.972,71

Fuente: Dirección General de Ordenamiento Territorial Ambiental, nov 2020

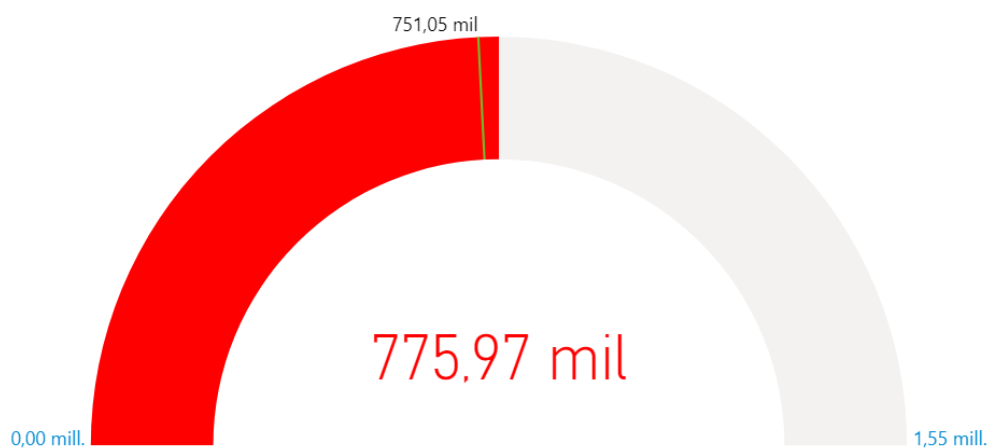

Fuente: Dirección General de Ordenamiento Territorial Ambiental, nov 2020



4. LA ZONIFICACIÓN ECOLÓGICA ECONÓMICA (ZEE) EN EL PERÚ Y EN HUÁNUCO

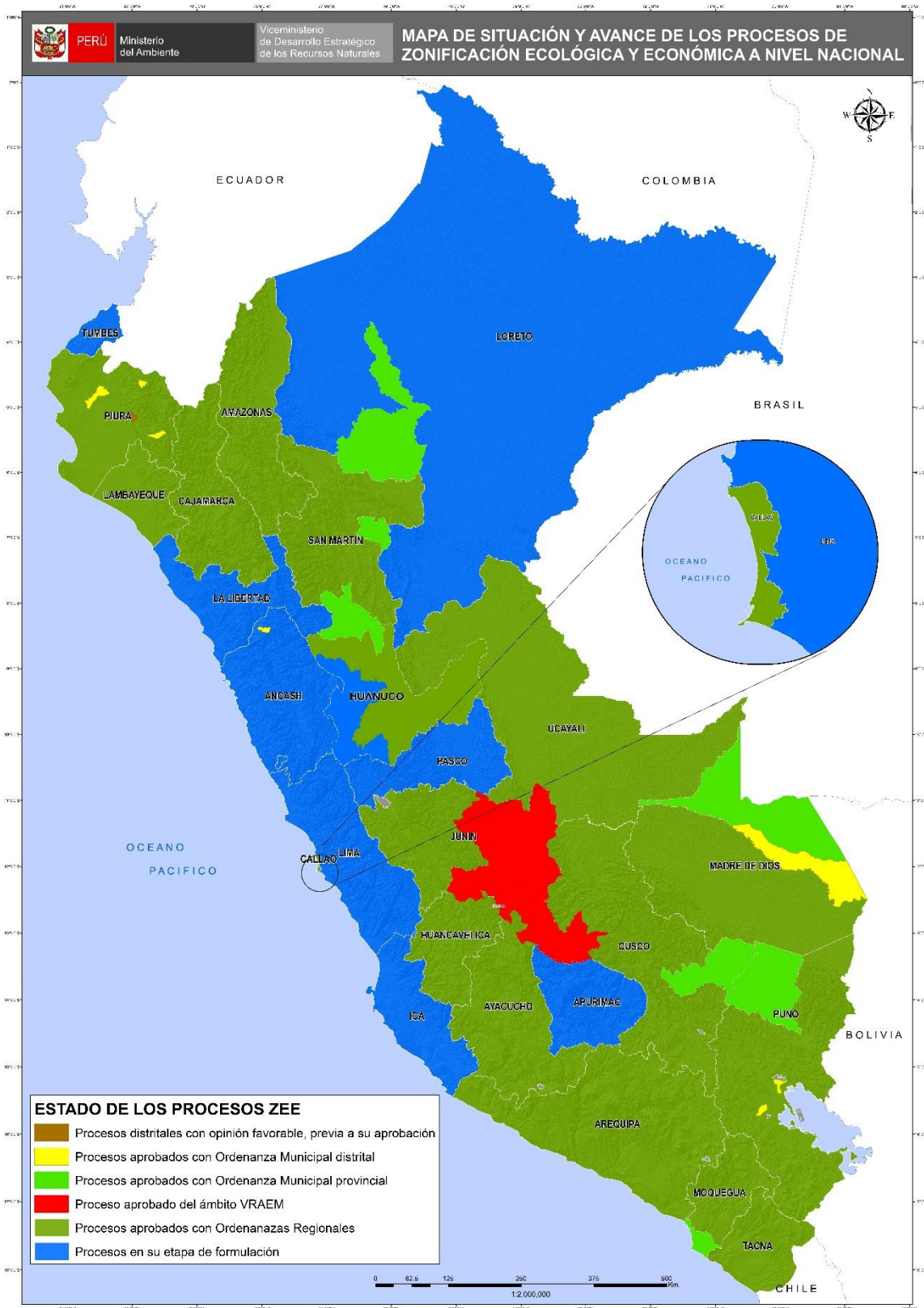

Fuente: Dirección General de Ordenamiento Territorial Ambiental, nov 2020

PERÚ LIMPIO

5. GESTIÓN INTEGRAL DE LOS RESIDUOS SÓLIDOS EN HUÁNUCO

Generación de Residuos Sólidos, 2019



N°	Provincia	Generación Municipal Anual (t/año)	Generación Municipal Diaria (t/día)	Generación Municipal Per Cápita (kg/hab./día)
1	Ambo	6,394.86	17.52	0.68
2	Dos de Mayo	3,833.35	10.50	0.65
3	Huacaybamba	944.59	2.59	0.63
4	Huamalies	5,744.33	15.74	0.66
5	Huánuco	58,903.91	161.38	0.71
6	Lauricocha	1,515.28	4.15	0.56
7	Leoncio Prado	26,542.99	72.72	0.75
8	Marañón	2,215.55	6.07	0.55
9	Pachitea	2,669.33	7.31	0.53
10	Puerto Inca	3,115.99	8.54	0.72
11	Yarowilca	1,522.01	4.17	0.65
Total		113,402.17	310.69	0.70

Fuente:

Dirección General de Gestión de Residuos Sólidos, MINAM, jun 2020

Manejo de los Residuos Sólidos

Disposición Final	N°
Infraestructuras de Disposición Final ¹	02
Disponen en Rellenos Sanitarios ²	02
Áreas Degradadas para la Recuperación ³	70
Áreas Degradadas para la Reconversión ³	01

Fuente:

(1) Incluye rellenos sanitarios y rellenos de seguridad ubicados en jurisdicción

(2) Cantidad de municipios de la jurisdicción que disponen en rellenos sanitarios

Fuente:

(1) y (2) Dirección General de Gestión de Residuos Sólidos, MINAM, jun 2020

(3) Organismo de Evaluación y Fiscalización Ambiental - OEFA, 2020

6. EVALUACIÓN, CERTIFICACIÓN Y FISCALIZACIÓN AMBIENTAL EN HUÁNUCO

Expedientes en Estado de Resolución Evaluados bajo responsabilidad del Senace, ene 2016 – oct 2020

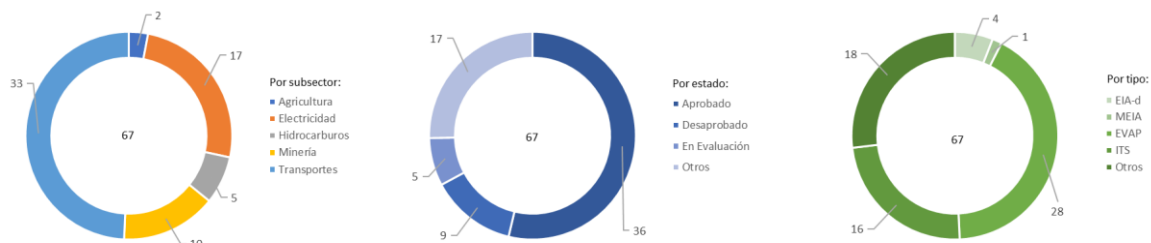

Expedientes en Estado de Resolución Evaluados por tipo de Actividad, bajo responsabilidad del Senace, ene 2016 - oct 2020

Estado	Tipo	Agricultura	Electricidad	Hidrocarburos	Minería	Transportes	Total General
Aprobado	EIA-d		3	1			4
	MEIA				1		1
	EVAP		6			3	11
	ITS		1	3	5	1	11
	Otros		1	1	3	4	9
Desaprobado	EVAP					8	8
	ITS					1	1
En Evaluación	EVAP	1				2	3
	ITS		1			1	2
Otros	EVAP	1				5	6
	ITS					2	2
	Otros		5		1	3	9
Total general		2	17	5	10	33	67

- * EIA-d: Evaluación de Impacto Ambiental Detallada
- * MEIA: Modificatoria de un Estudio de Impacto Ambiental
- * EVAP: Revisión de la Evaluación Preliminar
- * ITS: Informe Técnico Sustentatorio
- * Estado Otros: improcedentes, inadmisibles, desistidos, etc.
- * Tipo Otros: TdR, PPC, etc.

Fuente: SENACE, ene 2016 - oct 2020
Elaborado por: DGECIA – DIIA, nov 2020

7. FISCALIZACIÓN AMBIENTAL EN HUÁNUCO

Actividades Económicas Directamente Fiscalizables por el Oefa

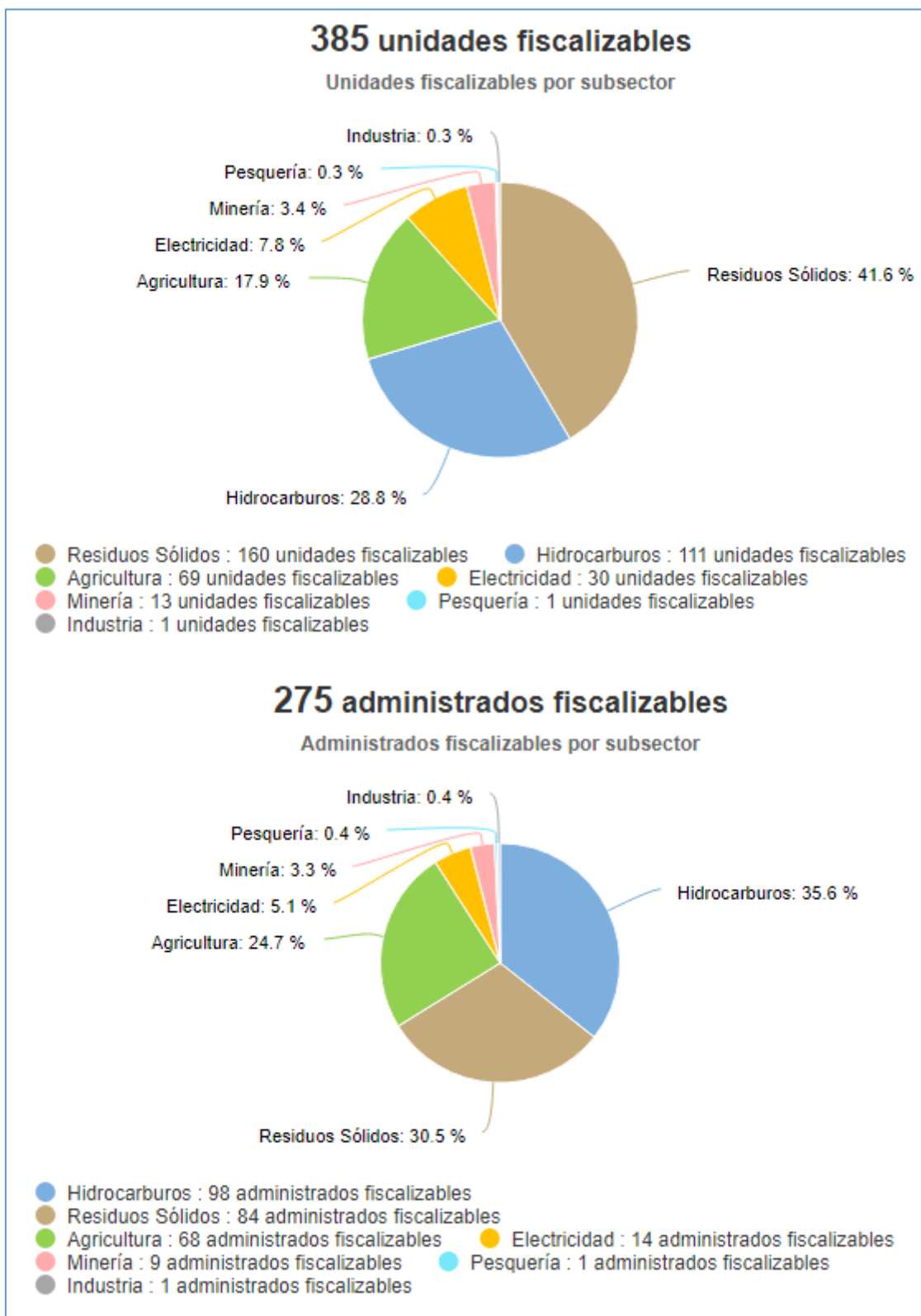

Tomado de: Portal Interactivo de Fiscalización Ambiental
Fuente: OEFA, 27 de nov de 2020

Denuncias registradas por el Oefa 2018-2020

(actualizado a set 2020)

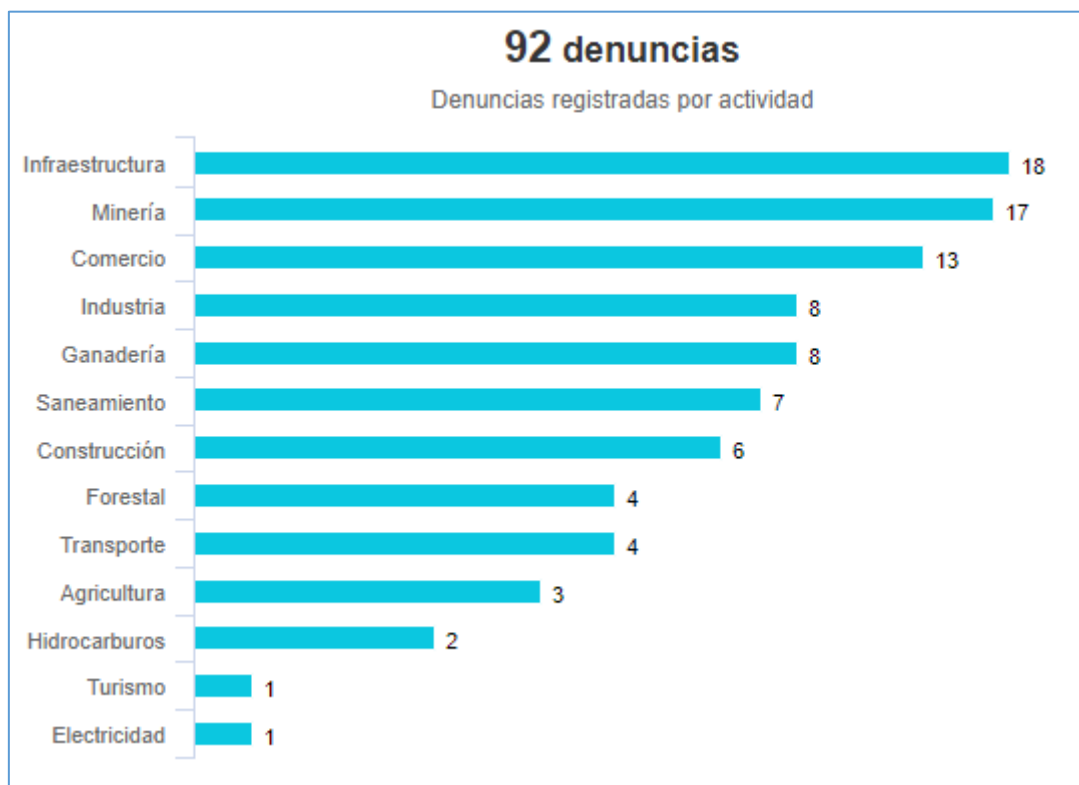

Tomado de: Portal Interactivo de Fiscalización Ambiental

Fuente: OEFA, 27 de nov de 2020

8. CONFLICTOS SOCIO AMBIENTALES HUÁNUCO

Ubicación	Caso	Descripción
Huánuco y San Martín	ANP Cordillera Azul	<p>Estrategias y Acciones de la Nación Wampís frente a la Covid-19</p> <p>27/04/2020 El Gobierno Territorial Autónomo de la Nación Wampís (GTANW) impulsó la comisión multisectorial con la Municipalidad del Río Santiago, el ejército y otras entidades estatales (autoridades de los gobiernos locales, PNP, Centros de Salud y agentes del Ejército), con el objetivo de elaborar un plan de contingencia local intercultural que permita hacer frente a la pandemia, entre sus objetivos están: asegurar el retorno de las personas, provisión de canastas de alimentos a familias wampis varadas en Lima, vigilancia territorial (por ejemplo en Morona), para evitar la degradación del ambiente por actividades ilícitas de minería y tala de árboles, y fortalecer la vigilancia en la frontera con Ecuador, desde donde comerciantes solían trasladar petróleo y otros insumos hacia territorio peruano.</p> <p>Fuente:</p> <ol style="list-style-type: none">http://www.caaap.org.pe/website/2020/04/27/estrategias-y-acciones-de-la-nacion-wampis-frente-a-la-covid-19/

Fuente: Reporte Semanal N° 18-2020. Semana del 26 de abril al 03 de mayo. OGASA - MINAM, jun 2020



9. GASTO PÚBLICO AMBIENTAL EN HUÁNUCO

Gasto Público Ambiental (Millones S/)

Año	Concepto	Huánuco	Nacional
2020	PIM	69.7	4 225.1
	Devengado	36.8	2 501.9
	%	52.7	59.2
2019	PIM	53.7	4 008.3
	Devengado	47.0	3 244.3
	%	87.4	80.9
2018	PIM	53.5	3 953.7
	Devengado	44.4	3 273.9
	%	83.0	82.8
2017	PIM	63.5	3 539.3
	Devengado	44.9	2 922.7
	%	70.8	82.6
2016	PIM	55.7	3 355.3
	Devengado	48.5	2 783.4
	%	87.0	83.0
2015	PIM	57.7	3 029.8
	Devengado	42.3	2 542.5
	%	73.3	83.9

Fuente: Ministerio de Economía y Finanzas - MEF.

Tomado de: Transparencia económica

Actualizado al: 31 de octubre de 2020