



PERÚ

Ministerio del Ambiente

“Decenio de la Igualdad de Oportunidades para mujeres y hombres”  
“Año del Bicentenario del Perú: 200 años de Independencia”

La Naturaleza  
está de regreso

Peruanos...  
naturalmente



# Reporte Estadístico Departamental

Agosto 2021

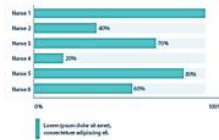
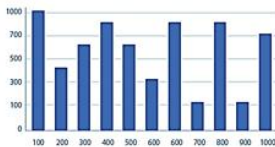
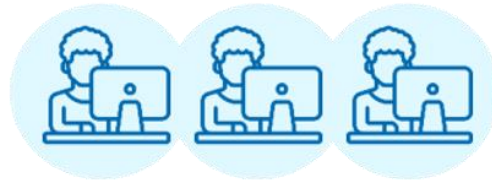
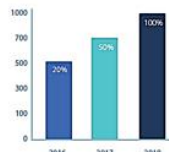
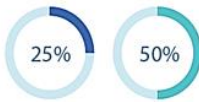

Dirección General de Educación, Ciudadanía e Información Ambiental  
Dirección de Información e Investigación Ambiental



BICENTENARIO  
PERÚ 2021

Central Telefónica: 611-6000  
www.minam.gob.pe



# HUÁNUCO



## ASPECTOS GENERALES

n.º	Provincias	km <sup>2</sup>	%	n.º Hab.	%
1	Huánuco	3 591,59	9,64	293 397	40,69
2	Ambo	1 575,18	4,23	50 880	7,06
3	Dos de Mayo	1 468,07	3,94	33 258	4,61
4	Huacaybamba	1 743,95	4,68	16 551	2,30
5	Huamalíes	3 144,50	8,44	52 039	7,22
6	Leoncio Prado	4 942,89	13,26	127 793	17,72
7	Marañón	4 801,26	12,88	26 622	3,69
8	Pachitea	3 069,02	8,24	49 159	6,82
9	Puerto Inca	10 341,35	27,75	32 538	4,51
10	Lauricocha	1 860,49	4,99	18 913	2,62
11	Yarowilca	727,47	1,95	19 897	2,76
	<b>TOTAL</b>	<b>37 265,77</b>	<b>100,00</b>	<b>721 047</b>	<b>100,00</b>

Fuente: Instituto Nacional de Estadística e Informática – INEI





PERÚ

Ministerio del Ambiente

“Decenio de la Igualdad de Oportunidades para mujeres y hombres”  
“Año del Bicentenario del Perú: 200 años de Independencia”

## PRESENCIA DEL SECTOR AMBIENTE EN HUÁNUCO

Son 07 los organismos adscritos al Ministerio del Ambiente, los que se distribuyen en el territorio nacional de acuerdo a las actividades que desarrolla.



PERÚ

Ministerio del Ambiente



### EN HUÁNUCO SE CUENTA CON LOS SIGUIENTES ADSCRITOS Y PROGRAMAS:



**SERNANP:** 01 Jefatura o Sede Administrativa y 09 ANP: 02 parques nacionales, 01 reserva comunal, 01 zona reservada 01 área de conservación regional y 04 áreas de conservación privada.



**PROGRAMA BOSQUES:** 04 Comunidades; 52 228,62 hectáreas.



**SENAMHI:** 01 Dirección Zonal (DZ<sub>10</sub>) y 26 estaciones: 17 estaciones meteorológicas y 09 estaciones hidrológicas.



**OEFA:** 01 oficina desconcentrada en Huánuco.



**IIAP:** 01 oficina en Tingo María



BICENTENARIO  
PERÚ 2021

Central Telefónica: 611-6000  
www.minam.gob.pe



# 1. ÁREAS NATURALES PROTEGIDAS EN HUÁNUCO

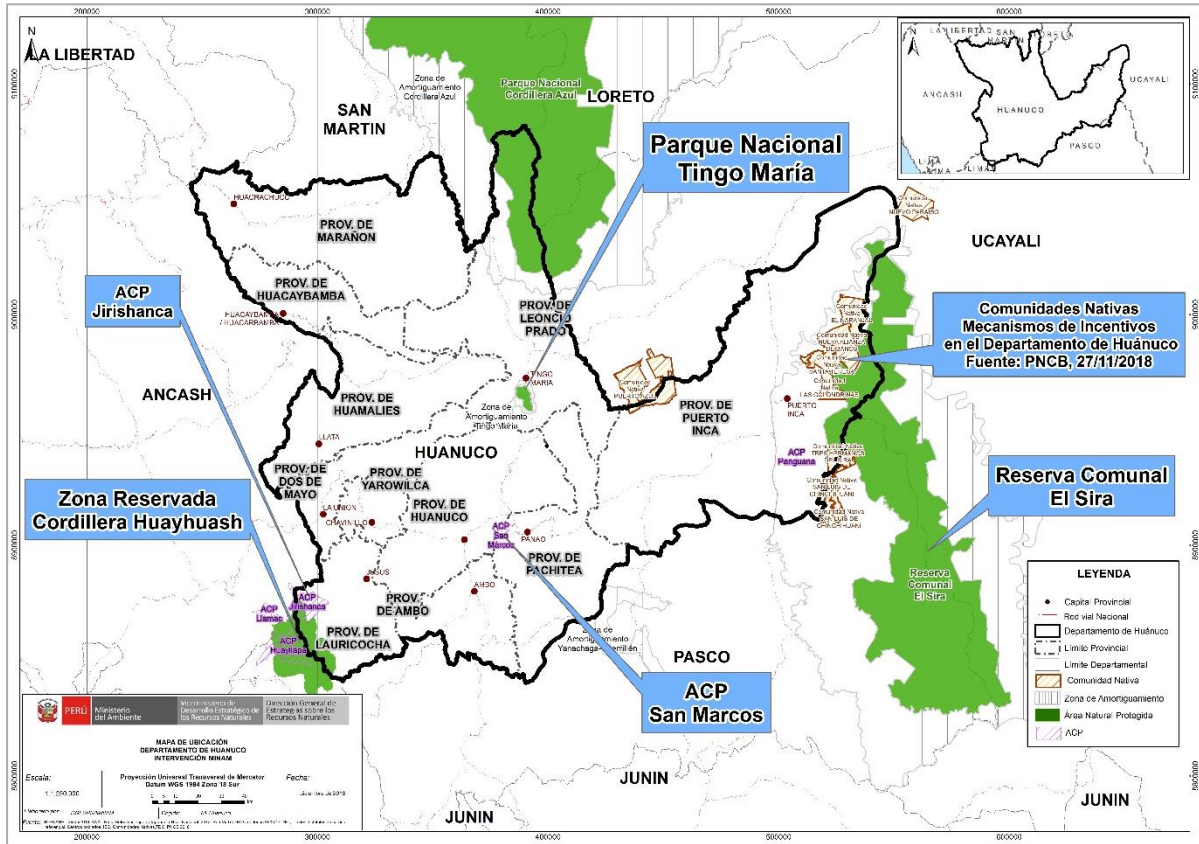

n.º	Nombre	Categoría	Fecha de creación	Superficie (has)
1	Cordillera Huayhuash (Áncash, Huánuco y Lima)	Zona Reservada	2002	67 589,76
2	Tingo María	Parque Nacional	1965	4 777,00
3	Cordillera Azul (San Martín/Loreto/Ucayali y Huánuco)	Parque Nacional	2001	1 353 190,85
4	El Sira (Huánuco, Pasco y Ucayali)	Reserva Comunal	2001	616 413,41
5	Jirishanca	Área de Conserv. Privada	2007	12 172,91
6	San Marcos	Área de Conserv. Privada	2011	985,99
7	Panguana	Área de Conserv. Privada	2011	135,60
8	Bosque Montano de Carpish	Área de Conserv. Regional	2020	50 559,21
9	Unchog	Área de Conserv. Privada	2020	885,28
<b>TOTAL</b>				<b>2 106 710,01</b>

Fuente: Servicio Nacional de Áreas Naturales Protegidas por el Estado – SERNANP, ago. 2021





“Decenio de la Igualdad de Oportunidades para mujeres y hombres”  
“Año del Bicentenario del Perú: 200 años de Independencia”

## 2. LOS BOSQUES EN HUÁNUCO Y LA DEFORESTACIÓN

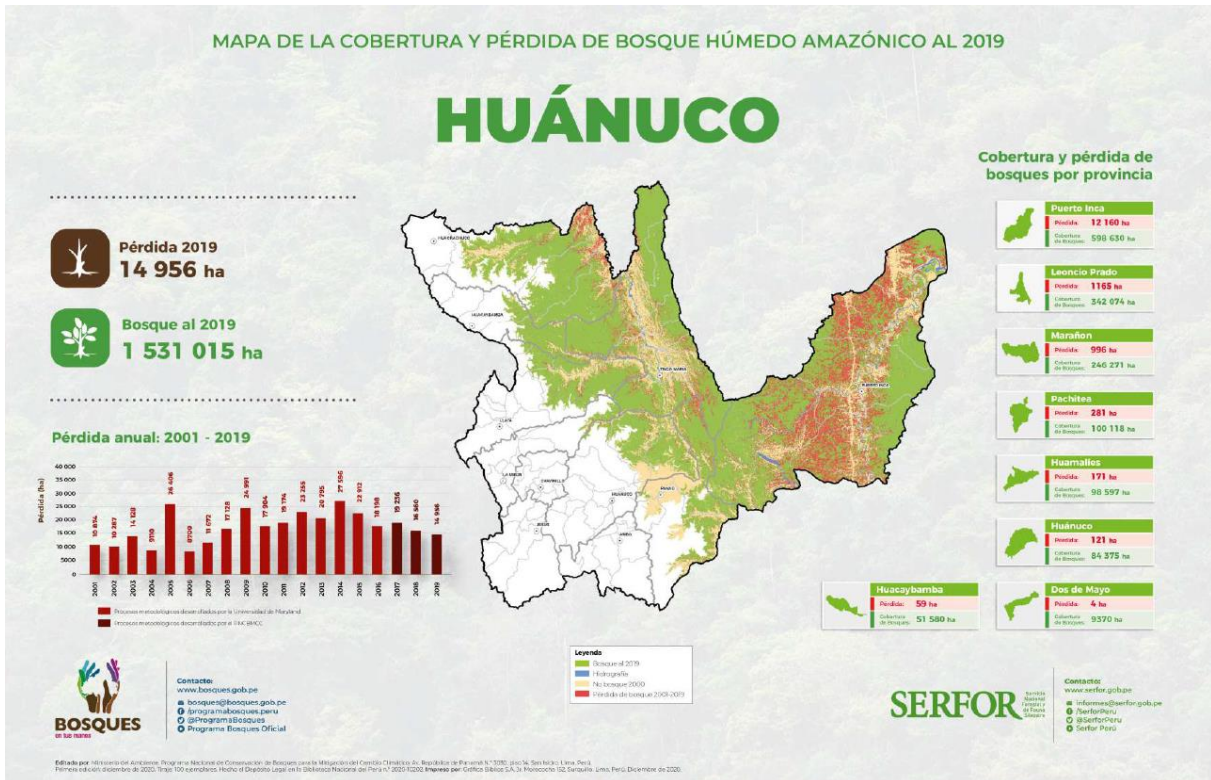

Fuente: Programa Nacional de Conservación de Bosques para la Mitigación del Cambio Climático, ago. 2021

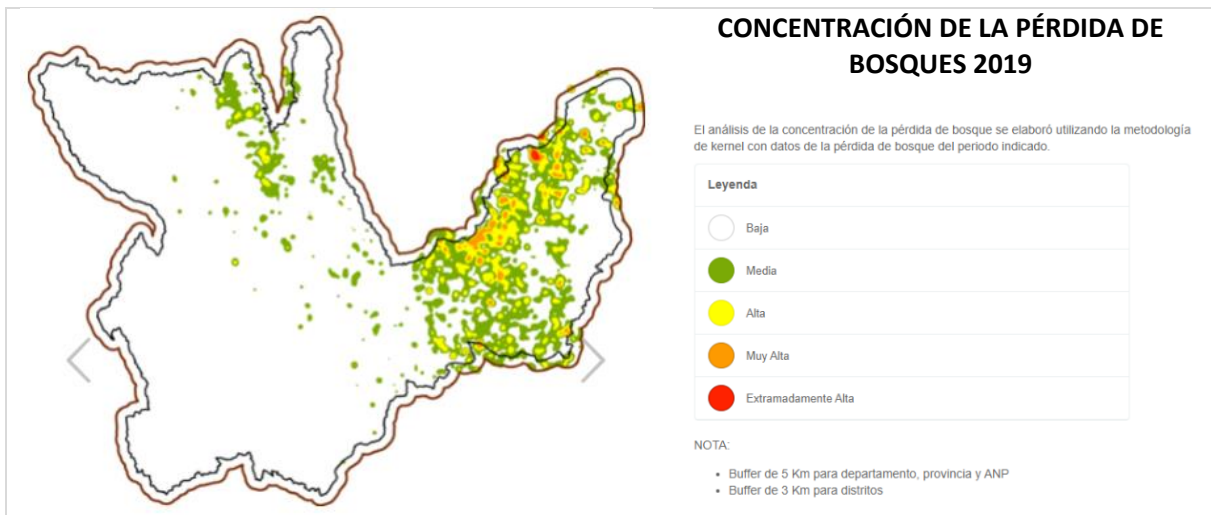

Fuente: Programa Nacional de Conservación de Bosques para la Mitigación del Cambio Climático, ago. 2021





PERÚ

Ministerio  
del Ambiente

“Decenio de la Igualdad de Oportunidades para mujeres y hombres”  
“Año del Bicentenario del Perú: 200 años de Independencia”

### 3. EVOLUCIÓN DE ÁREAS DEGRADADAS POR ECOSISTEMAS EN HUÁNUCO

Ecosistemas	Superficie degradada (ha)				
	2015	2016	2017	2018	2019
<b>Nacional</b>	<b>16 856 218,44</b>	<b>17 324 080,02</b>	<b>17 477 107,29</b>	<b>17 577 507,51</b>	<b>18 012 378,87</b>
<b>Huánuco</b>	<b>1 157 822,37</b>	<b>1 172 113,83</b>	<b>1 201 893,03</b>	<b>1 214 227,17</b>	<b>1 242 987,48</b>
Bofedal	498,69	374,22	502,20	366,03	357,57
Bosque altimontano (Pluvial) de Yunga	152 955,90	155 026,08	157 996,35	159 407,10	160 212,60
Bosque aluvial inundable	24 997,77	25 951,59	27 621,18	28 028,61	28 714,68
Bosque basimontano de Yunga	207 578,61	211 196,97	213 541,65	217 236,24	222 048,18
Bosque de colina alta	65 420,55	67 552,47	70 258,68	71 711,28	75 065,13
Bosque de colina baja	188 280,81	192 859,83	197 906,94	203 964,48	212 234,22
Bosque de terraza no inundable	68 411,61	69 825,96	71 175,15	72 419,31	73 846,44
Bosque estacionalmente seco interandino (Marañón, Mantaro, Pampas y Apurímac)	37,53	111,42	53,55	13,41	12,51
Bosque montano de Yunga	192 932,82	198 774,63	204 262,65	207 376,83	209 355,30
Bosque relicto altoandino (Queñoal y otros)	0,00	0,00	0,27		0,00
Bosque relicto mesoandino	0,00	0,00	0,00		0,00
Jalca	4 204,62	2 449,17	4 653,99	2 975,85	2 951,55
Matorral andino	1 905,30	2 855,43	3 511,71	1 875,87	1 844,28
Pajonal de puna húmeda	6 711,21	5 145,21	8 140,68	5 414,22	5 313,96
Pantano de palmeras	155,16	203,85	284,67	296,19	310,41
Pantano herbáceo-arbustivo	1 537,83	1 535,22	1 783,53	1 784,16	1 790,37
Plantación forestal	0,81	0,00	0,99		0,00
Vegetación secundaria	202 194,27	197 779,95	198 511,92	200 422,80	207 468,54
Zona agrícola	38 728,35	39 002,85	40 079,52	39 337,56	39 862,62
Zona periglacial y glaciar	161,73	209,88	241,92	229,14	229,23
Zona urbana	1 108,80	1 259,10	1 365,48	1 368,09	1 369,89

Fuente: Dirección General de Ordenamiento Territorial Ambiental, ago. 2021



BICENTENARIO  
PERÚ 2021

Central Telefónica: 611-6000  
www.minam.gov.pe



PERÚ

Ministerio del Ambiente

“Decenio de la Igualdad de Oportunidades para mujeres y hombres”  
“Año del Bicentenario del Perú: 200 años de Independencia”

## 4. LA ZONIFICACIÓN ECOLÓGICA ECONÓMICA (ZEE) EN EL PERÚ Y EN HUÁNUCO

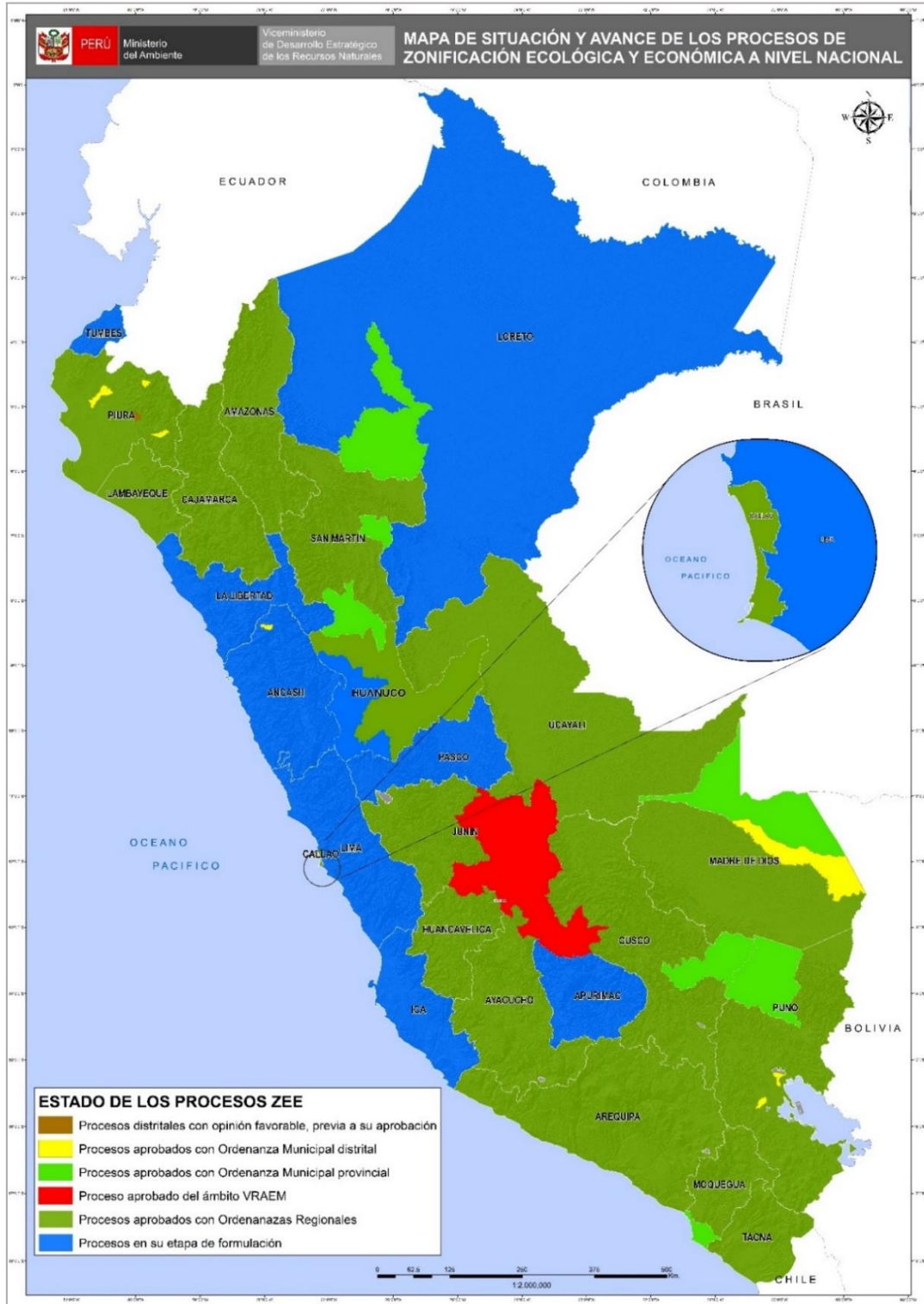

Fuente: Dirección General de Ordenamiento Territorial Ambiental, ago. 2021



BICENTENARIO PERÚ 2021

Central Telefónica: 611-6000  
[www.minam.gob.pe](http://www.minam.gob.pe)



PERÚ

Ministerio  
del Ambiente

“Decenio de la Igualdad de Oportunidades para mujeres y hombres”  
“Año del Bicentenario del Perú: 200 años de Independencia”

## 5. GESTIÓN INTEGRAL DE LOS RESIDUOS SÓLIDOS EN HUÁNUCO

### Generación de Residuos Sólidos, 2020



n.º	Provincia	Generación Municipal Anual (t/año)	Generación Municipal Diaria (t/día)	Generación Municipal Per Cápita (kg/hab./día)
1	Ambo	6 312,48	17,29	0,68
2	Dos de Mayo	3 640,09	9,97	0,64
3	Huacaybamba	911,68	2,50	0,63
4	Huamalies	5 721,58	15,68	0,68
5	Huánuco	59 520,29	163,07	0,71
6	Lauricocha	1 394,57	3,82	0,55
7	Leoncio Prado	26 830,54	73,51	0,75
8	Marañón	1 898,71	5,20	0,48
9	Pachitea	2 832,18	7,76	0,58
10	Puerto Inca	3 095,84	8,48	0,71
11	Yarowilca	1 500,77	4,11	0,68
	<b>Total</b>	<b>113 658,73</b>	<b>311,39</b>	<b>0,70</b>

Fuente: Dirección General de Gestión de Residuos Sólidos, ago. 2021

### Manejo de los Residuos Sólidos Municipales

Disposición Final	U.M.	Valor
Infraestructuras de Disposición Final <sup>1</sup>	n.º	03
Municipalidades disponen en Rellenos Sanitarios <sup>2</sup>	n.º	05
Cantidad de residuos dispuestos adecuadamente <sup>2</sup>	t/año	6 743,01
Porcentaje de residuos dispuestos adecuadamente <sup>2</sup>	%	5,93
Áreas degradadas para la recuperación <sup>3</sup>	n.º	72
Áreas degradadas para la reconversión <sup>3</sup>	n.º	01

Nota:

(1) Incluye rellenos sanitarios y rellenos de seguridad ubicados en jurisdicción

Fuente:

(1) y (2) Dirección General de Gestión de Residuos Sólidos, MINAM, ago. 2021

(3) Organismo de Evaluación y Fiscalización Ambiental - OEFA, 2021



BICENTENARIO  
PERÚ 2021

Central Telefónica: 611-6000  
www.minam.gob.pe





## 6. EVALUACIÓN, CERTIFICACIÓN Y FISCALIZACIÓN AMBIENTAL EN HUÁNUCO

### Expedientes en Estado de Resolución Evaluados bajo responsabilidad del Senace, ene 2016 – mar 2021

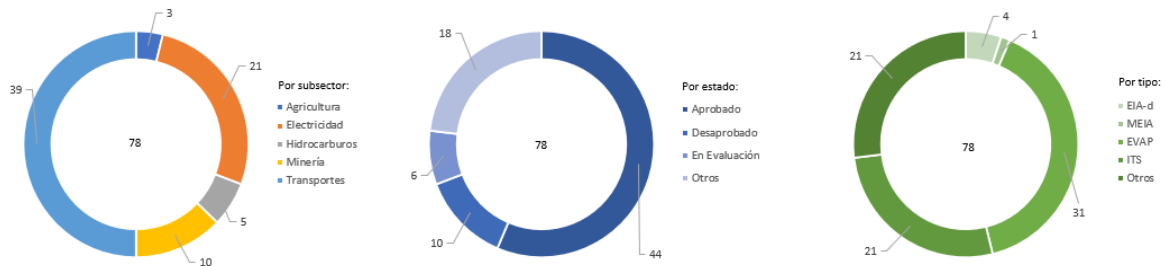

### Expedientes en Estado de Resolución Evaluados por tipo de Actividad, bajo responsabilidad del Senace, ene 2016 - mar 2021

Estado	Tipo	Agricultura	Electricidad	Hidrocarburos	Minería	Transportes	Total General
Aprobado	EIA-d		3	1			4
	MEIA				1		1
	EVAP	1	6			6	13
	ITS		2	3	5	5	15
	Otros		3	1	3	4	11
Desaprobado	EVAP					8	8
	ITS		1			1	2
En Evaluación	EVAP	1				2	3
	ITS					2	2
	Otros		1				1
Otros	EVAP	1				6	7
	ITS					2	2
	Otros		5		1	3	9
<b>Total general</b>		<b>3</b>	<b>21</b>	<b>5</b>	<b>10</b>	<b>39</b>	<b>78</b>

- \* EIA-d: Evaluación de Impacto Ambiental Detallada
- \* MEIA: Modificatoria de un Estudio de Impacto Ambiental
- \* EVAP: Revisión de la Evaluación Preliminar
- \* ITS: Informe Técnico Sustentatorio
- \* Estado Otros: improcedentes, inadmisibles, desistidos, etc.
- \* Tipo Otros: TdR, PPC, etc.

Fuente: SENACE, ene 2016 - mar 2021  
Elaborado por: DGECIA – DIIA, ago. 2021





PERÚ

Ministerio del Ambiente

“Decenio de la Igualdad de Oportunidades para mujeres y hombres”  
“Año del Bicentenario del Perú: 200 años de Independencia”

## 7. FISCALIZACIÓN AMBIENTAL EN HUÁNUCO

### Actividades Económicas Directamente Fiscalizables por el OEFA

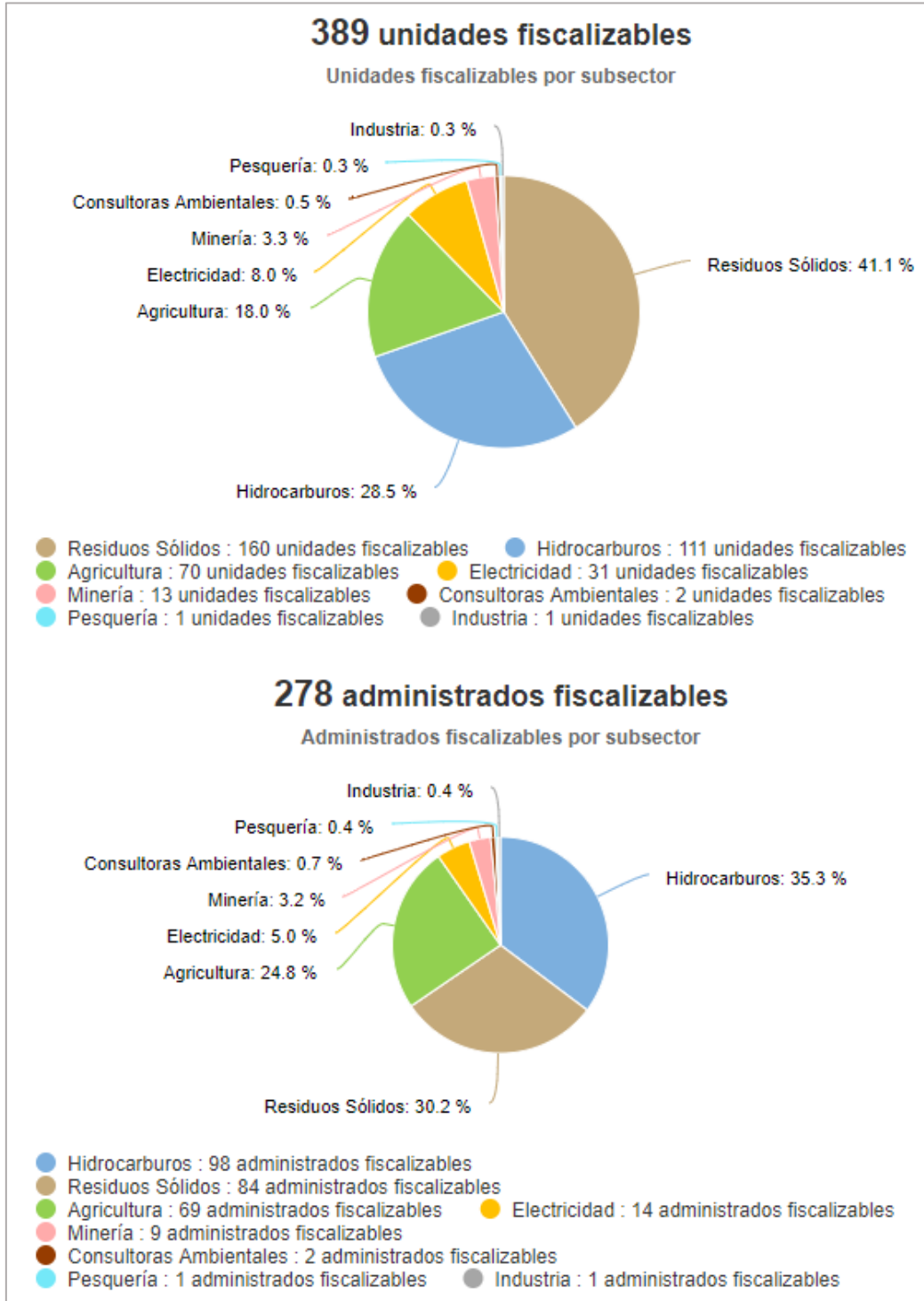

Tomado de: Portal Interactivo de Fiscalización Ambiental  
Fuente: OEFA, 03 de ago. de 2021



BICENTENARIO  
PERÚ 2021

Central Telefónica: 611-6000  
www.minam.gob.pe



PERÚ

Ministerio  
del Ambiente

“Decenio de la Igualdad de Oportunidades para mujeres y hombres”  
“Año del Bicentenario del Perú: 200 años de Independencia”

## Denuncias registradas por el OEFA 2018-2021 (actualizado a jun 2021)

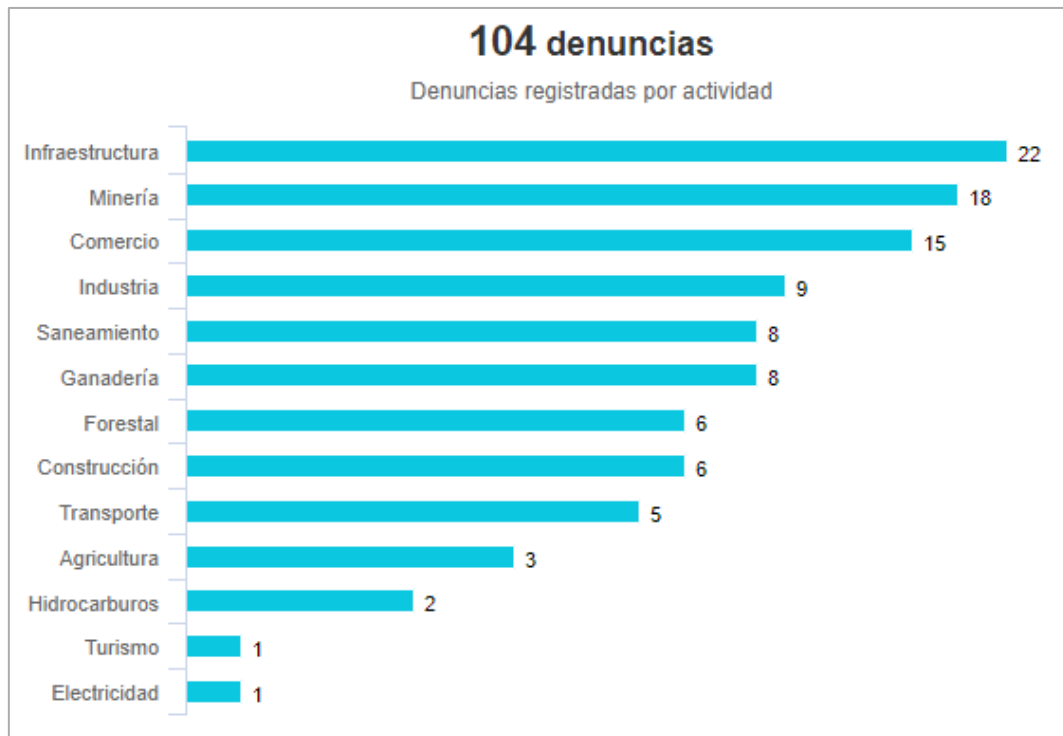

Tomado de: Portal Interactivo de Fiscalización Ambiental  
Fuente: OEFA, 03 de ago. de 2021



BICENTENARIO  
PERÚ 2021

Central Telefónica: 611-6000  
[www.minam.gob.pe](http://www.minam.gob.pe)

**PERÚ**Ministerio  
del Ambiente

“Decenio de la Igualdad de Oportunidades para mujeres y hombres”  
“Año del Bicentenario del Perú: 200 años de Independencia”

## 8. GASTO PÚBLICO AMBIENTAL EN HUÁNUCO

### Gasto Público Ambiental (Millones S/)

Año	Concepto	Huánuco	Nacional
2021	PIM	59,4	4 015,8
	Devengado	28,1	1 930,8
	%	47,3	48,1
2020	PIM	70,6	4 309,2
	Devengado	58,5	3 417,3
	%	82,9	79,3
2019	PIM	53,7	4 008,3
	Devengado	47,0	3 244,3
	%	87,4	80,9
2018	PIM	53,5	3 953,7
	Devengado	44,4	3 273,9
	%	83,0	82,8
2017	PIM	63,5	3 539,3
	Devengado	44,9	2 922,7
	%	70,8	82,6
2016	PIM	55,7	3 355,3
	Devengado	48,5	2 783,4
	%	87,0	83,0

Fuente: Ministerio de Economía y Finanzas - MEF.

Tomado de: Transparencia económica / Actualizado al: 31 de julio de 2021



BICENTENARIO  
PERÚ 2021

Central Telefónica: 611-6000  
[www.minam.gob.pe](http://www.minam.gob.pe)