



PERÚ

Ministerio del Ambiente

“Decenio de la Igualdad de Oportunidades para mujeres y hombres”
“Año del Fortalecimiento de la Soberanía Nacional”
“Año del Bicentenario del Congreso de la República del Perú”



BICENTENARIO DEL PERÚ 2021 - 2024



Reporte Estadístico Departamental

Diciembre 2022

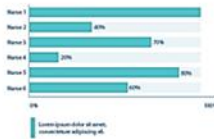
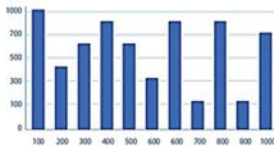
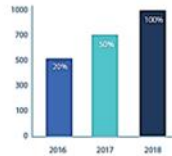

Dirección General de Educación, Ciudadanía e Información Ambiental
Dirección de Información, Investigación e Innovación Ambiental



PERÚ

Ministerio del Ambiente

“Decenio de la Igualdad de Oportunidades para mujeres y hombres”
“Año del Fortalecimiento de la Soberanía Nacional”
“Año del Bicentenario del Congreso de la República del Perú”

CALLAO



ASPECTOS GENERALES

| n.º | Provincias | km ² | % | n.º Hab. | % |
|-----|--------------|-----------------|---------------|----------------|---------------|
| 1 | Callao | 145,91 | 100,00 | 994 494 | 100,00 |
| | TOTAL | 145,91 | 100,00 | 994 494 | 100,00 |

Fuente: Instituto Nacional de Estadística e Informática – INEI



PERÚ

Ministerio del Ambiente

“Decenio de la Igualdad de Oportunidades para mujeres y hombres”
“Año del Fortalecimiento de la Soberanía Nacional”
“Año del Bicentenario del Congreso de la República del Perú”

PRESENCIA DEL SECTOR AMBIENTE EN LIMA Y CALLAO

Son 07 los organismos adscritos al Ministerio del Ambiente, los que se distribuyen en el territorio nacional de acuerdo a las actividades que desarrolla.

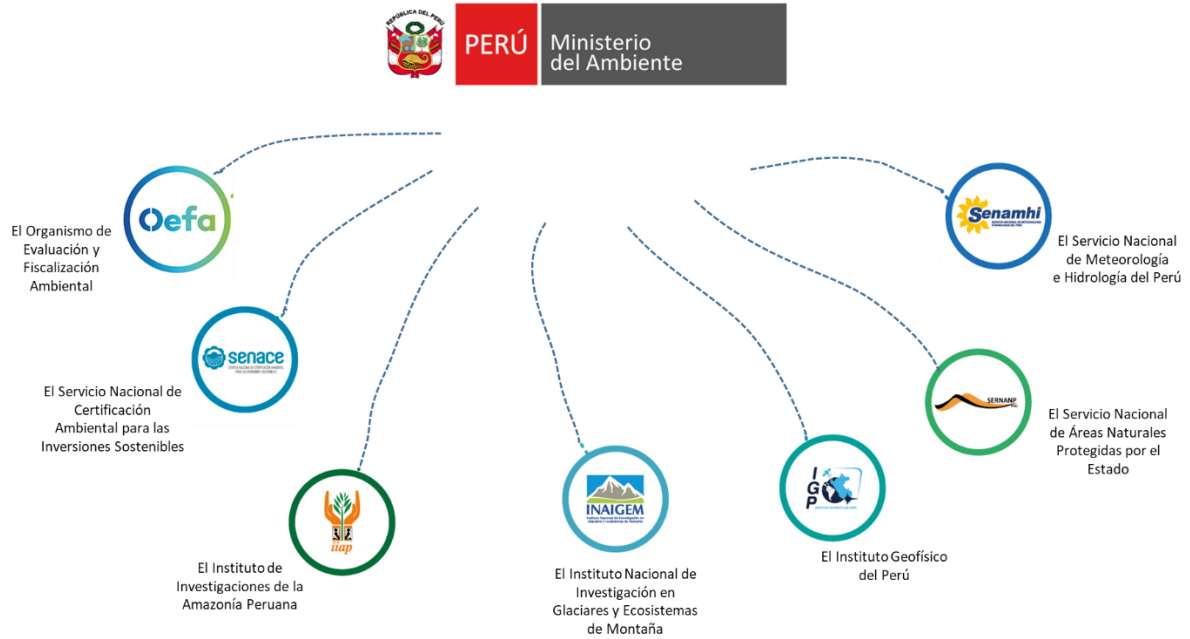



“Decenio de la Igualdad de Oportunidades para mujeres y hombres”
 “Año del Fortalecimiento de la Soberanía Nacional”
 “Año del Bicentenario del Congreso de la República del Perú”

1. ÁREAS NATURALES PROTEGIDAS EN CALLAO

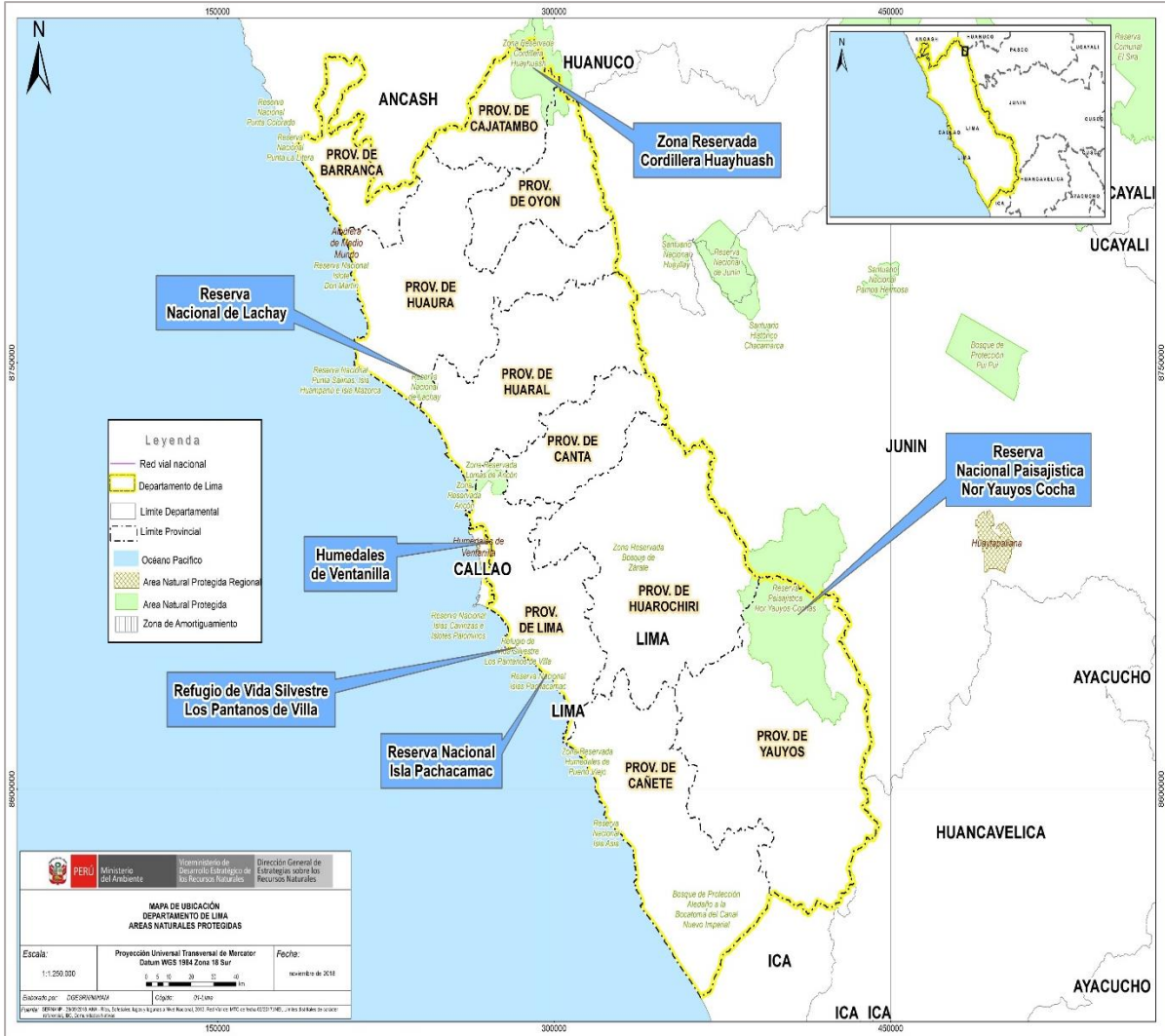

| n.º | Nombre | Categoría | Fecha de creación | Superficie (has) |
|--------------|-------------------------|---------------------------|-------------------|------------------|
| 1 | Humedales de Ventanilla | Área de Conserv. Regional | 2006/2012 | 275,45 |
| TOTAL | | | | 275,45 |

Fuente: Servicio Nacional de Áreas Naturales Protegidas por el Estado – SERNANP, nov. 2022



“Decenio de la Igualdad de Oportunidades para mujeres y hombres”
 “Año del Fortalecimiento de la Soberanía Nacional”
 “Año del Bicentenario del Congreso de la República del Perú”

2. EVOLUCIÓN DE ÁREAS DEGRADADAS EN CALLAO

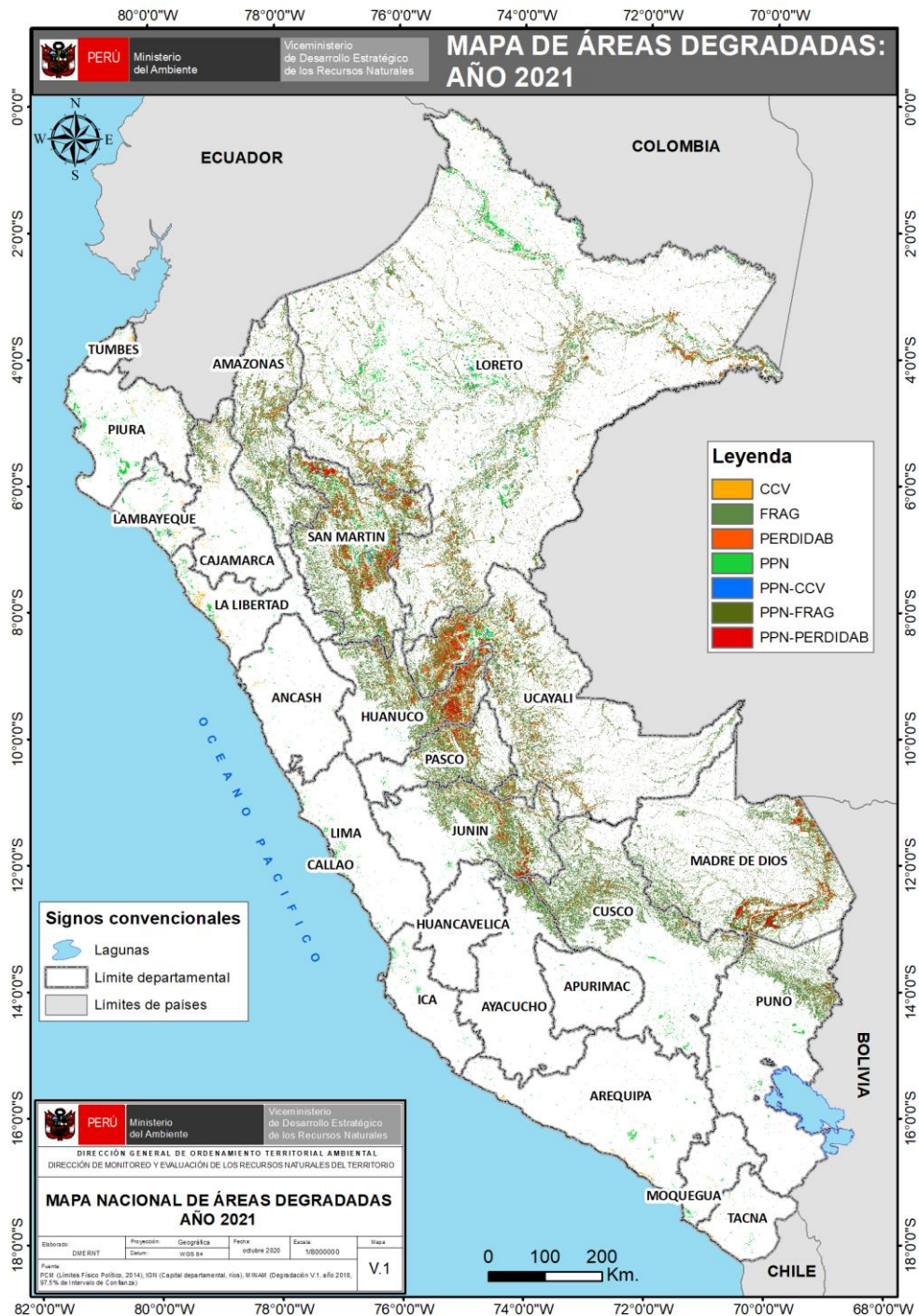

| Ámbito | Superficie degradada (ha) | | | | | | |
|-----------------|---------------------------|---------------|---------------|---------------|---------------|---------------|---------------|
| | 2015 | 2016 | 2017 | 2018 | 2019 | 2020 | 2021 |
| Nacional | 16 856 218,44 | 17 324 080,02 | 17 477 107,29 | 17 577 507,51 | 18 012 378,87 | 18 615 703,68 | 19 071 366,39 |
| Callao | 1 782,45 | 2 185,47 | 2 479,23 | 2 768,40 | 2 743,65 | 710,55 | 692,46 |

Fuente: Dirección General de Ordenamiento Territorial Ambiental y de la Gestión Integrada de los Recursos Naturales, dic. 2022



“Decenio de la Igualdad de Oportunidades para mujeres y hombres”
“Año del Fortalecimiento de la Soberanía Nacional”
“Año del Bicentenario del Congreso de la República del Perú”

3. LA ZONIFICACIÓN ECOLÓGICA ECONÓMICA (ZEE) EN EL PERÚ Y EN LIMA Y CALLAO

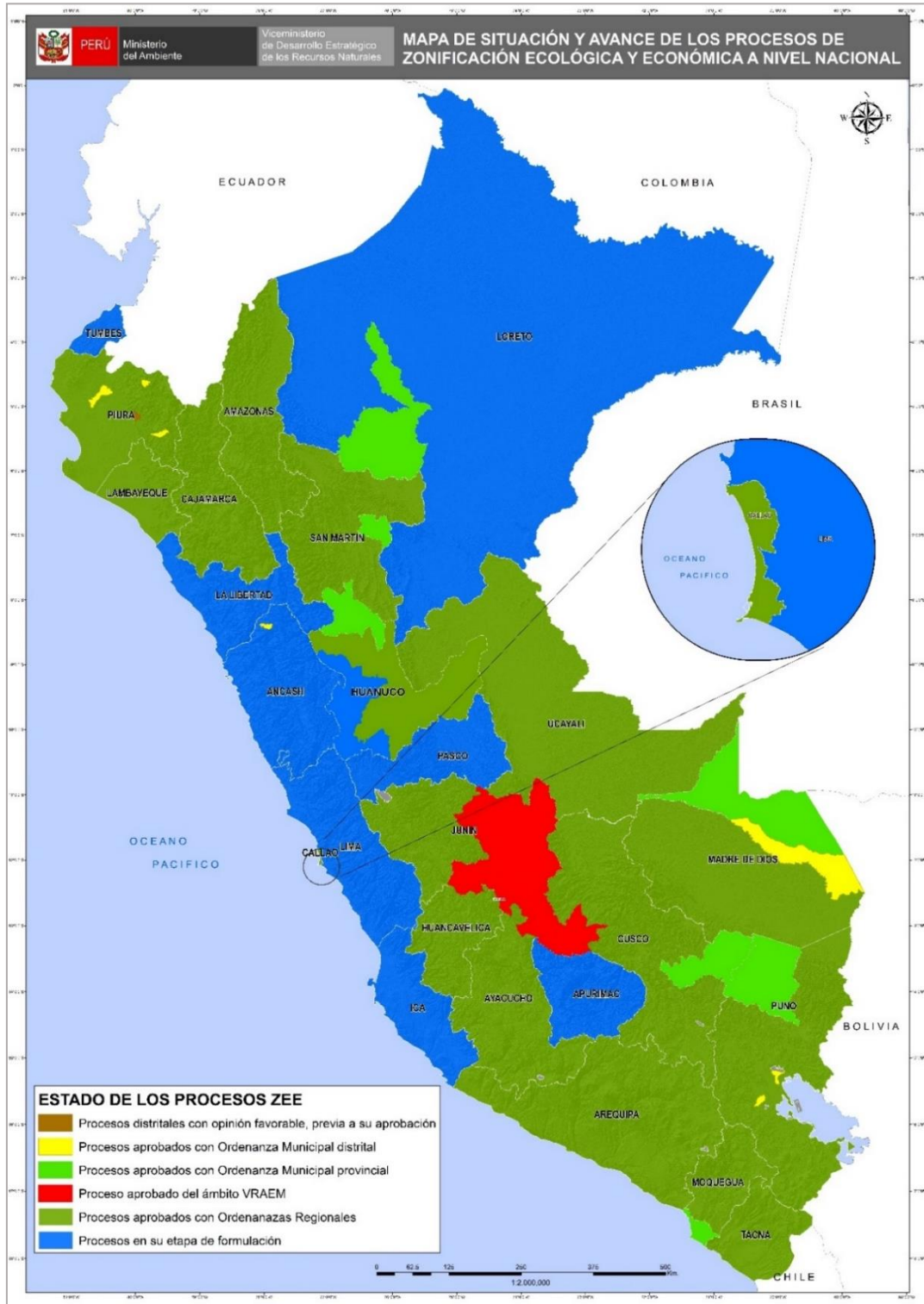

Fuente: Dirección General de Ordenamiento Territorial Ambiental y de la Gestión Integrada de los Recursos Naturales, dic. 2022



PERÚ

Ministerio
del Ambiente

"Decenio de la Igualdad de Oportunidades para mujeres y hombres"

"Año del Fortalecimiento de la Soberanía Nacional"

"Año del Bicentenario del Congreso de la República del Perú"

4. GESTIÓN INTEGRAL DE LOS RESIDUOS SÓLIDOS EN CALLAO

Generación de Residuos Sólidos, 2021

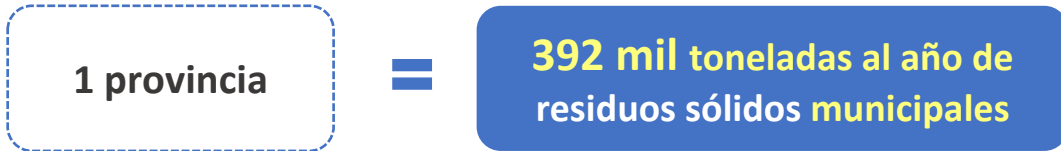

| n.º | Provincia | Generación Municipal Anual (t/año) | Generación Municipal Diaria (t/día) | Generación Municipal Per Cápita (kg/hab./día) |
|-----|--------------|------------------------------------|-------------------------------------|---|
| 1 | Callao | 392 934,67 | 1 076,53 | 0,93 |
| | TOTAL | 392 934,67 | 1 076,53 | 0,93 |

Fuente: Dirección General de Gestión de Residuos Sólidos, dic. 2022

Manejo de los Residuos Sólidos Municipales

| Disposición Final | U.M. | Valor |
|--|-------|------------|
| Infraestructuras de Disposición Final ¹ | n.º | 01 |
| Municipalidades disponen en Rellenos Sanitarios ² | n.º | 07 |
| Cantidad de residuos dispuestos adecuadamente ² | t/año | 388 228,72 |
| Porcentaje de residuos dispuestos adecuadamente ² | % | 98,80 |
| Áreas degradadas para la recuperación ³ | n.º | 00 |
| Áreas degradadas para la reconversión ³ | n.º | 00 |

Nota:

(1) Incluye rellenos sanitarios y celdas transitorias ubicados en jurisdicción

Fuente:

(1) y (2) Dirección General de Gestión de Residuos Sólidos, MINAM, dic. 2022

(3) Organismo de Evaluación y Fiscalización Ambiental - OEFA, jun 2022



PERÚ

Ministerio del Ambiente

“Decenio de la Igualdad de Oportunidades para mujeres y hombres”
“Año del Fortalecimiento de la Soberanía Nacional”
“Año del Bicentenario del Congreso de la República del Perú”

5. FISCALIZACIÓN AMBIENTAL EN CALLAO

Actividades Económicas Directamente Fiscalizables por el OEFA

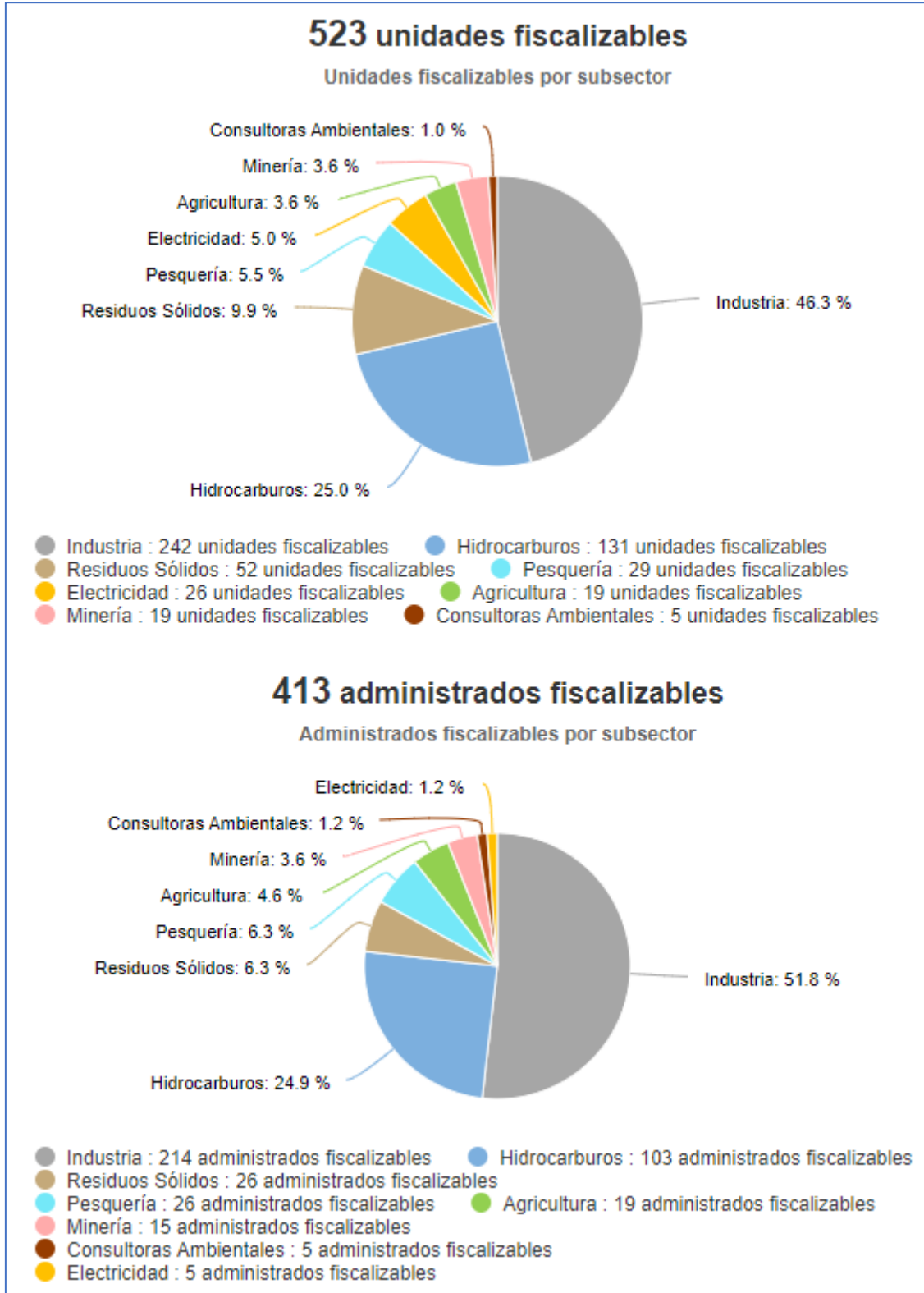

Tomado de: Portal Interactivo de Fiscalización Ambiental
Fuente: OEFA, 27 de dic. de 2022



PERÚ

Ministerio
del Ambiente

“Decenio de la Igualdad de Oportunidades para mujeres y hombres”
“Año del Fortalecimiento de la Soberanía Nacional”
“Año del Bicentenario del Congreso de la República del Perú”

Denuncias registradas por el OEFA 2018-2022 (actualizado al 31 de octubre de 2022)

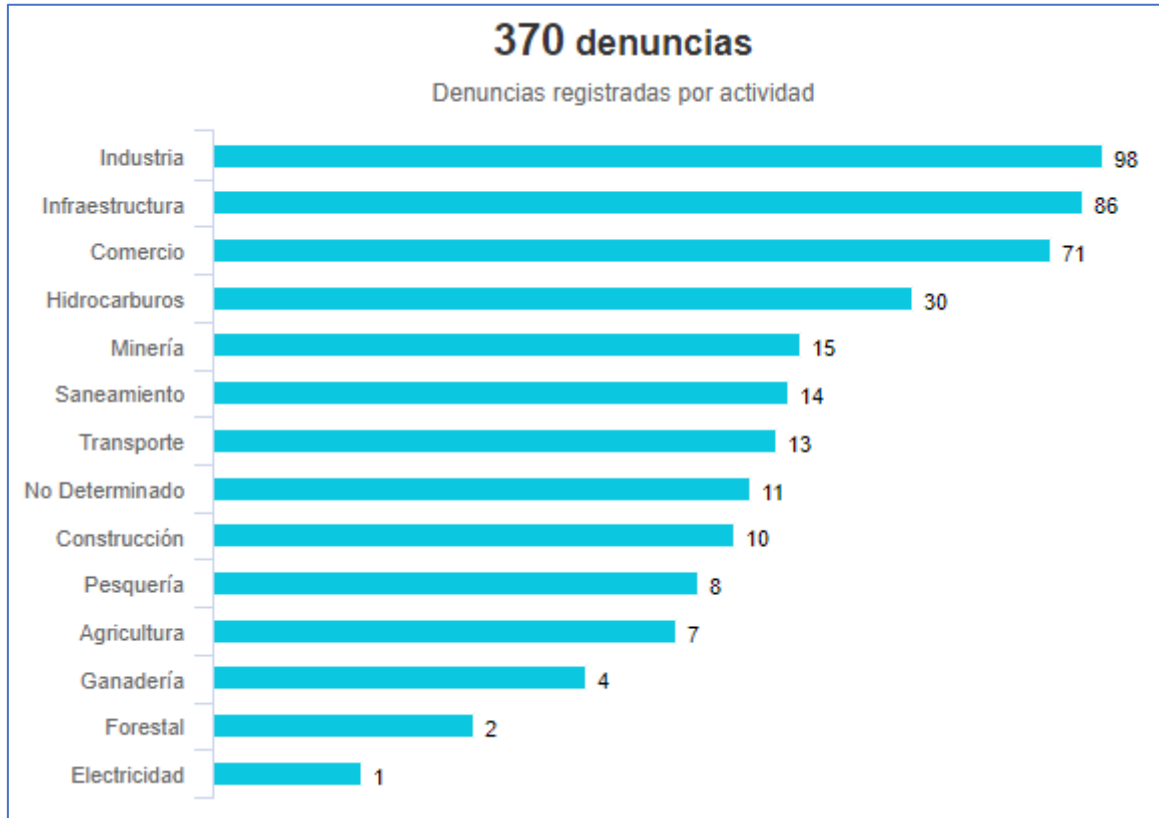

Tomado de: Portal Interactivo de Fiscalización Ambiental
Fuente: OEFA, 27 de dic. de 2022

**PERÚ**Ministerio
del Ambiente

“Decenio de la Igualdad de Oportunidades para mujeres y hombres”
“Año del Fortalecimiento de la Soberanía Nacional”
“Año del Bicentenario del Congreso de la República del Perú”

6. GASTO PÚBLICO AMBIENTAL EN CALLAO

Gasto Público Ambiental (Millones S/)

| Ámbito | PIM (S/) | | | | Devengado (S/) | | | | Porcentaje (%) | | | |
|-----------------|-----------------|-----------------|-----------------|-----------------|-----------------|----------------|-----------------|-----------------|----------------|-------------|-------------|-------------|
| | 2019 | 2020 | 2021 | 2022 a/ | 2019 | 2020 | 2021 | 2022 a/ | 2019 | 2020 | 2021 | 2022 a/ |
| Callao | 185,91 | 208,98 | 204,03 | 211,96 | 164,08 | 182,89 | 179,56 | 174,81 | 88,3 | 87,5 | 88,0 | 82,5 |
| Nacional | 4 008,33 | 4 309,21 | 4 462,92 | 4 729,54 | 3 244,31 | 3417,31 | 3 657,95 | 3 583,89 | 80,9 | 79,3 | 82,0 | 75,8 |

Fuente: Ministerio de Economía y Finanzas - MEF.

Tomado de: Transparencia económica / Actualizado al: 30 de noviembre de 2022

<https://apps5.mineco.gob.pe/transparencia/mensual/default.aspx?y=2019&ap=ActProy>