



PERÚ

Ministerio del Ambiente

“Decenio de la Igualdad de Oportunidades para mujeres y hombres”
“Año del Fortalecimiento de la Soberanía Nacional”
“Año del Bicentenario del Congreso de la República del Perú”



BICENTENARIO DEL PERÚ
2021 - 2024



Reporte Estadístico Departamental

Diciembre 2022

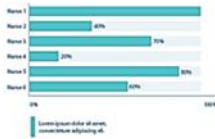
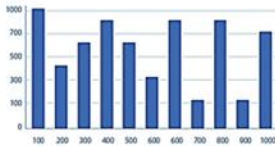

Dirección General de Educación, Ciudadanía e Información Ambiental
Dirección de Información, Investigación e Innovación Ambiental



PERÚ

Ministerio del Ambiente

“Decenio de la Igualdad de Oportunidades para mujeres y hombres”
“Año del Fortalecimiento de la Soberanía Nacional”
“Año del Bicentenario del Congreso de la República del Perú”

AYACUCHO



**PERÚ**Ministerio
del Ambiente

“Decenio de la Igualdad de Oportunidades para mujeres y hombres”
“Año del Fortalecimiento de la Soberanía Nacional”
“Año del Bicentenario del Congreso de la República del Perú”

ASPECTOS GENERALES

n.º	Provincias	km ²	%	n.º Hab.	%
1	Huamanga	3 099,52	7,07	282 194	45,80
2	Cangallo	1 889,42	4,31	30 443	4,94
3	Huancá Sancos	2 862,33	6,53	8 409	1,36
4	Huanta	3 886,14	8,87	89 466	14,52
5	La Mar	4 306,64	9,83	70 653	11,47
6	Lucanas	14 494,64	33,08	51 328	8,33
7	Parinacochas	5 968,32	13,62	27 659	4,49
8	Paucar del Sara Sara	2 096,92	4,79	9 609	1,56
9	Sucre	1 785,64	4,07	9 445	1,53
10	Víctor Fajardo	2 260,19	5,16	20 109	3,26
11	Vilcas Huamán	1 171,32	2,67	16 861	2,74
	TOTAL	43 821,08	100,00	616 176	100,00

Fuente: Instituto Nacional de Estadística e Informática – INEI



PERÚ

Ministerio del Ambiente

“Decenio de la Igualdad de Oportunidades para mujeres y hombres”
“Año del Fortalecimiento de la Soberanía Nacional”
“Año del Bicentenario del Congreso de la República del Perú”

PRESENCIA DEL SECTOR AMBIENTE EN AYACUCHO

Son 07 los organismos adscritos al Ministerio del Ambiente, los que se distribuyen en el territorio nacional de acuerdo a las actividades que desarrolla.

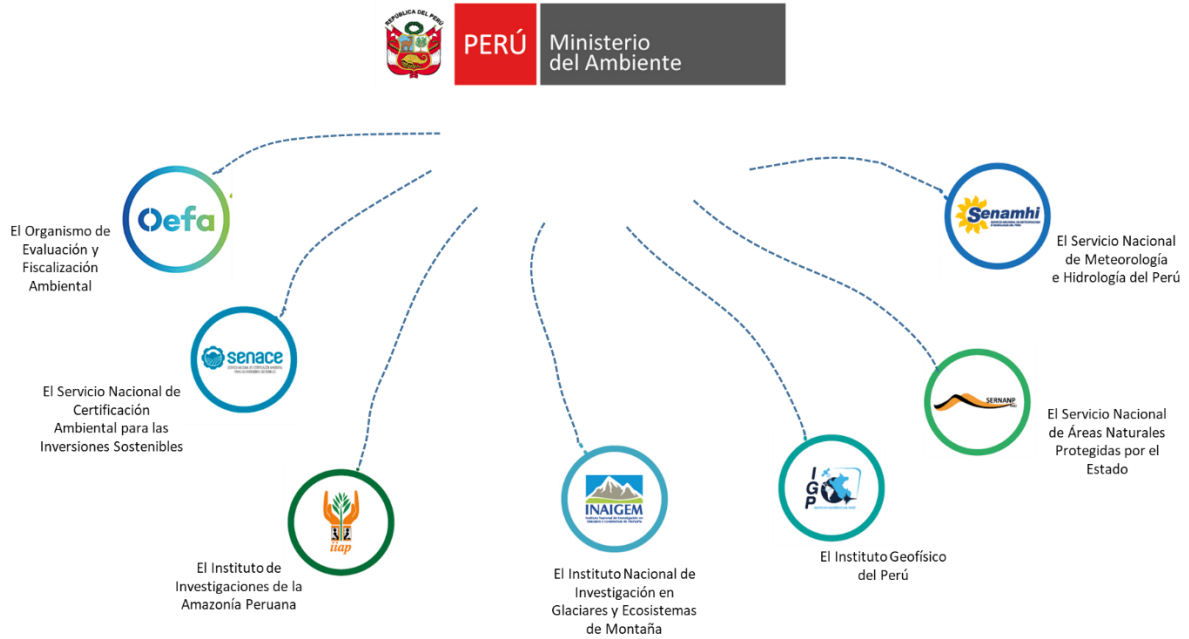



PERÚ

Ministerio del Ambiente

“Decenio de la Igualdad de Oportunidades para mujeres y hombres”
“Año del Fortalecimiento de la Soberanía Nacional”
“Año del Bicentenario del Congreso de la República del Perú”

1. ÁREAS NATURALES PROTEGIDAS EN AYACUCHO

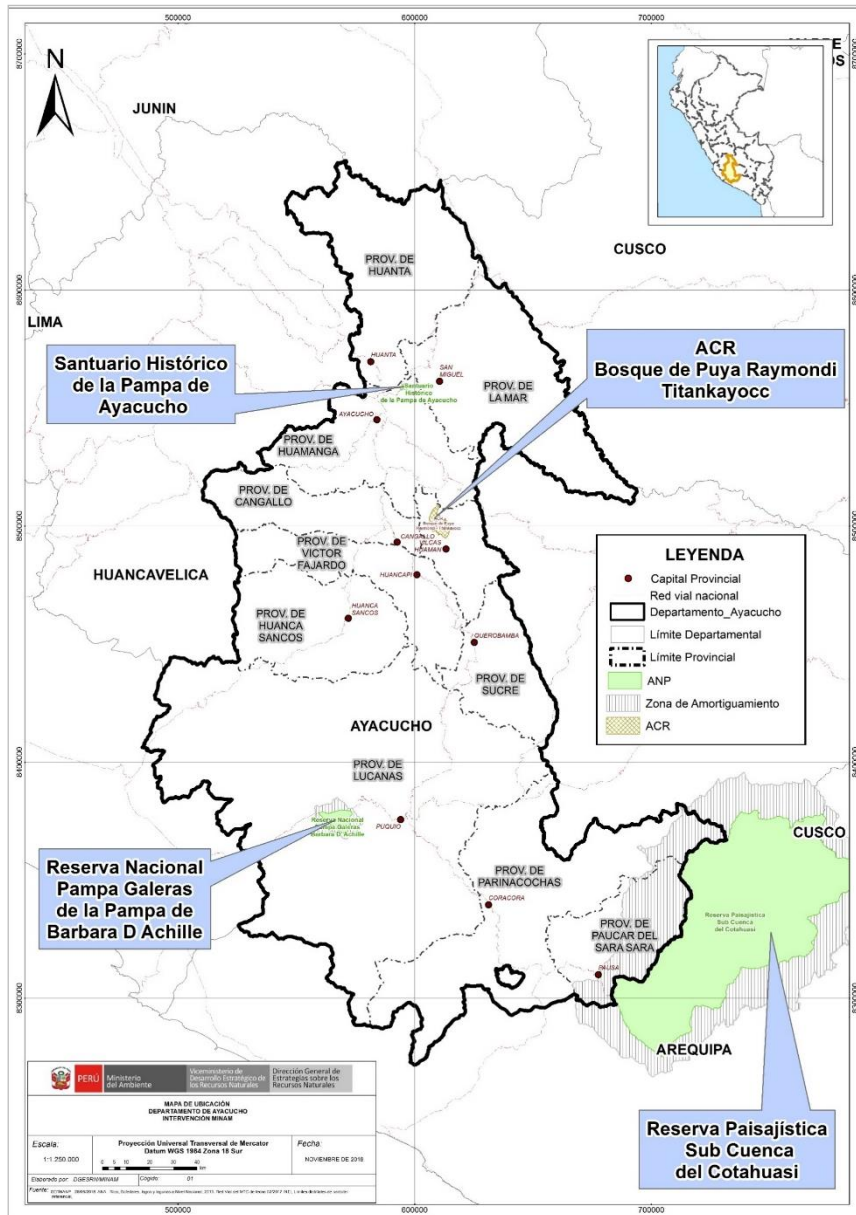

n.º	Nombre	Categoría	Fecha de creación	Superficie (has)
1	De La Pampa de Ayacucho	Santuario Histórico	1980	300,00
2	Pampa Galeras Barbara D' Achille	Reserva Nacional	1967	6 500,00
3	Bosque de Puya Raymondi - Titankayocc	Área de Conserv. Regional	2010	6 272,39
TOTAL				13 072,39

Fuente: Servicio Nacional de Áreas Naturales Protegidas por el Estado – SERNANP, nov. 2022



PERÚ

Ministerio del Ambiente

“Decenio de la Igualdad de Oportunidades para mujeres y hombres”
“Año del Fortalecimiento de la Soberanía Nacional”
“Año del Bicentenario del Congreso de la República del Perú”

2. LOS BOSQUES EN AYACUCHO Y LA DEFORESTACIÓN

Cuenta con el 0,30 % de los bosques amazónicos del país y la mayor parte de su bosque se encuentra dentro del ámbito del valle del río Apurímac. Este departamento redujo su pérdida de bosques respecto al año anterior en 67 %, al pasar de 2711 hectáreas perdidas en el 2020 a 893 hectáreas en el 2021.

COBERTURA Y PÉRDIDA POR PROVINCIA (2021)

 **BOSQUE AL 2021**
204 151 ha

 **PÉRDIDA 2021**
893 ha

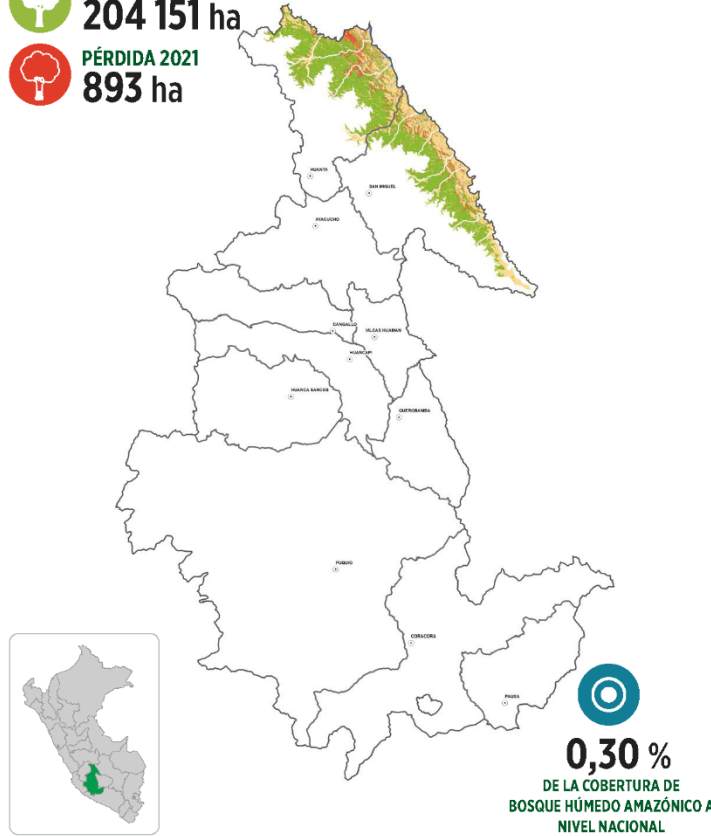
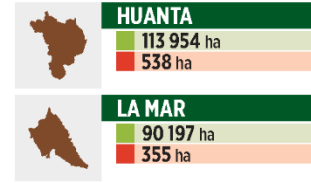

● Bosque al 2021 ● Hidrografía ● No bosque al 2000 ● Pérdida de bosque 2001-2021

PÉRDIDA DE BOSQUE ANUAL 2001-2021 (ha)

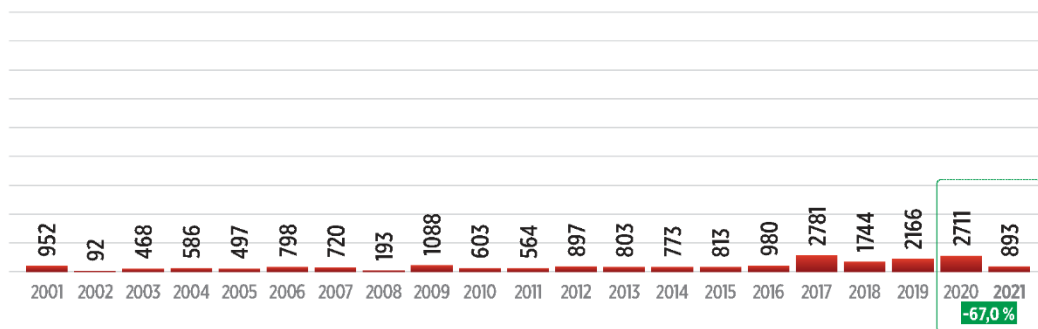

Fuente: Programa Nacional de Conservación de Bosques para la Mitigación del Cambio Climático, dic. 2022



“Decenio de la Igualdad de Oportunidades para mujeres y hombres”
 “Año del Fortalecimiento de la Soberanía Nacional”
 “Año del Bicentenario del Congreso de la República del Perú”

3. EVOLUCIÓN DE ÁREAS DEGRADADAS EN AYACUCHO

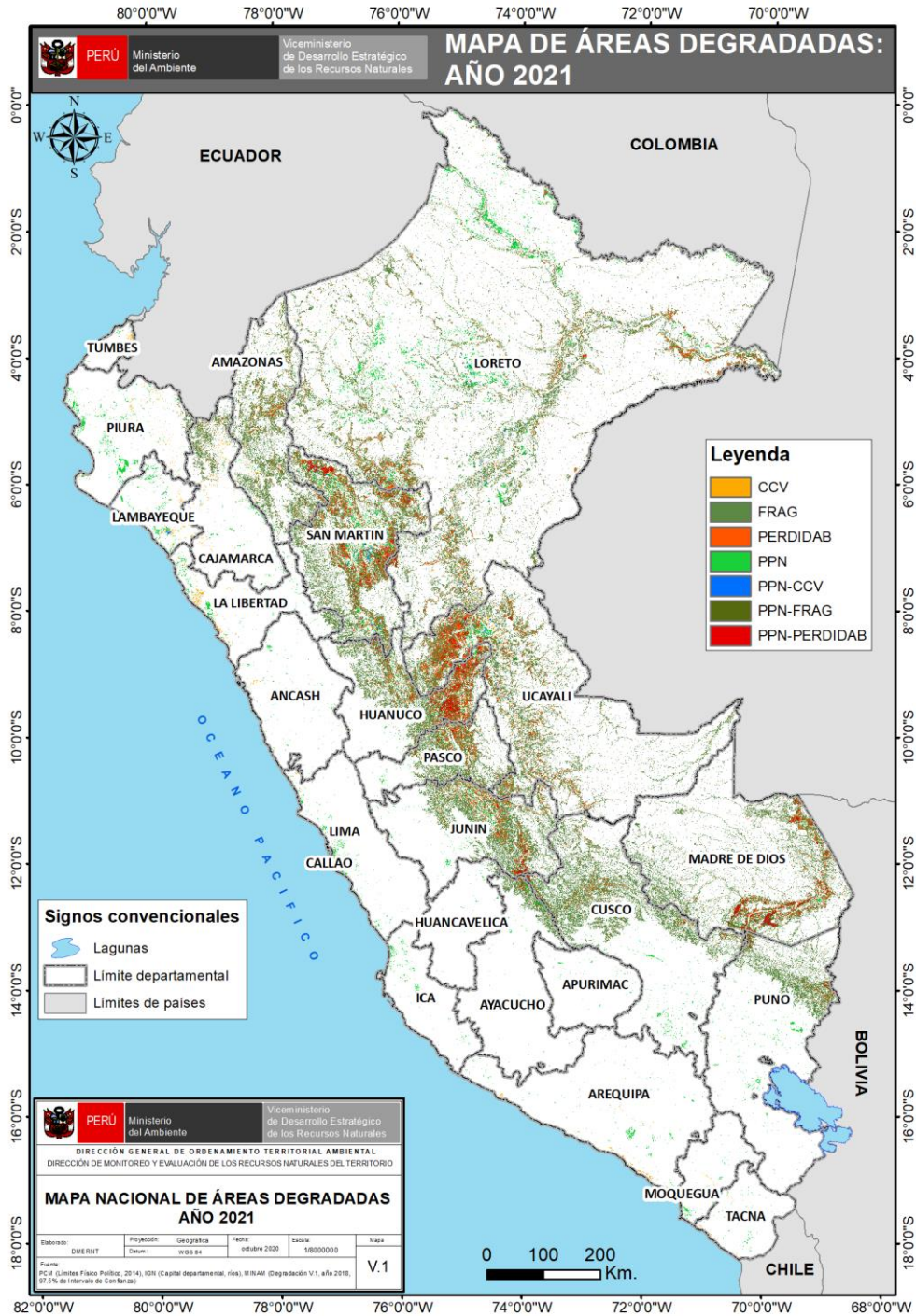

Ámbito	Superficie degradada (ha)						
	2015	2016	2017	2018	2019	2020	2021
Nacional	16 856 218,44	17 324 080,02	17 477 107,29	17 577 507,51	18 012 378,87	18 615 703,68	19 071 366,39
Ayacucho	188 635,05	196 460,64	197 439,03	194 746,41	197 135,82	229 747,41	228 802,14

Fuente: Dirección General de Ordenamiento Territorial Ambiental y de la Gestión Integrada de los Recursos Naturales, dic. 2022



“Decenio de la Igualdad de Oportunidades para mujeres y hombres”
“Año del Fortalecimiento de la Soberanía Nacional”
“Año del Bicentenario del Congreso de la República del Perú”

4. LA ZONIFICACIÓN ECOLÓGICA ECONÓMICA (ZEE) EN EL PERÚ Y EN AYACUCHO

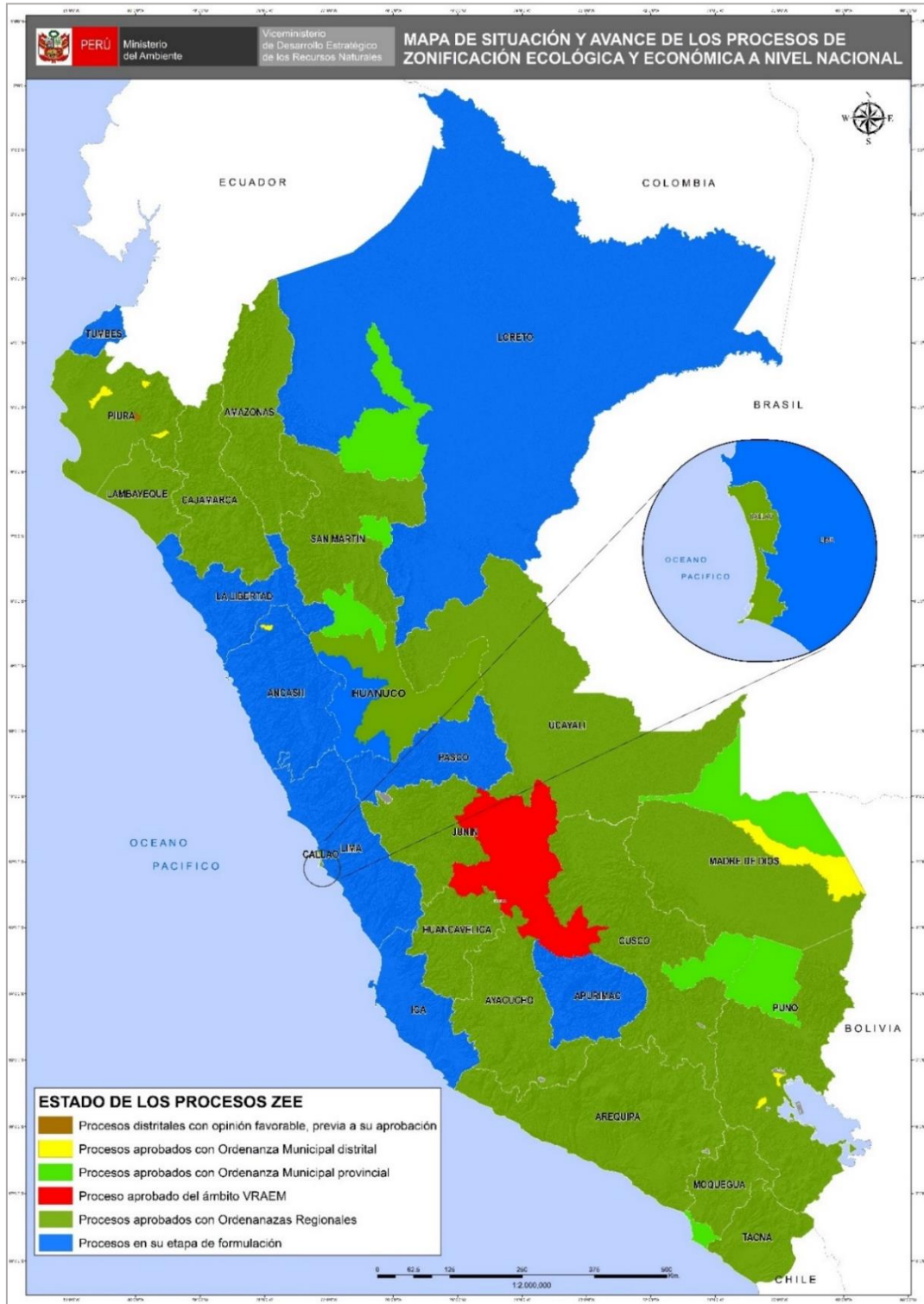

Fuente: Dirección General de Ordenamiento Territorial Ambiental y de la Gestión Integrada de los Recursos Naturales, dic. 2022



PERÚ

Ministerio
del Ambiente

"Decenio de la Igualdad de Oportunidades para mujeres y hombres"

"Año del Fortalecimiento de la Soberanía Nacional"

"Año del Bicentenario del Congreso de la República del Perú"

5. GESTIÓN INTEGRAL DE LOS RESIDUOS SÓLIDOS EN AYACUCHO

Generación de Residuos Sólidos, 2021



n.º	Provincia	Generación Municipal Anual (t/año)	Generación Municipal Diaria (t/día)	Generación Municipal Per Cápita (kg/hab./día)
1	Cangallo	2 445,92	6,70	0,60
2	Huamanga	77 025,25	211,03	0,83
3	Huancá Sancos	1 312,12	3,59	0,59
4	Huanta	15 853,62	43,43	0,78
5	La Mar	9 427,12	25,83	0,71
6	Lucanas	7 920,01	21,70	0,63
7	Parinacochas	4 570,81	12,52	0,61
8	Paucar del Sara Sara	1 615,84	4,43	0,64
9	Sucre	1 269,49	3,48	0,54
10	Víctor Fajardo	2 626,82	7,20	0,50
11	Vilcas Huamán	1 605,61	4,40	0,68
	TOTAL	125 672,61	344,31	0,76

Fuente: Dirección General de Gestión de Residuos Sólidos, dic. 2022

Manejo de los Residuos Sólidos Municipales

Disposición Final	U.M.	Valor
Infraestructuras de Disposición Final ¹	n.º	07
Municipalidades disponen en Rellenos Sanitarios ²	n.º	12
Cantidad de residuos dispuestos adecuadamente ²	t/año	71 592,87
Porcentaje de residuos dispuestos adecuadamente ²	%	56,97
Áreas degradadas para la recuperación ³	n.º	105
Áreas degradadas para la reconversión ³	n.º	01

Nota:

(1) Incluye rellenos sanitarios y celdas transitorias ubicados en jurisdicción

Fuente:

(1) y (2) Dirección General de Gestión de Residuos Sólidos, MINAM, dic. 2022

(3) Organismo de Evaluación y Fiscalización Ambiental - OEFA, jun 2022



PERÚ

Ministerio del Ambiente

“Decenio de la Igualdad de Oportunidades para mujeres y hombres”
“Año del Fortalecimiento de la Soberanía Nacional”
“Año del Bicentenario del Congreso de la República del Perú”

6. EVALUACIÓN, CERTIFICACIÓN Y FISCALIZACIÓN AMBIENTAL EN AYACUCHO

Instrumentos de Gestión Ambiental elaborados por las consultoras ambientales ene 2016 - nov 2022

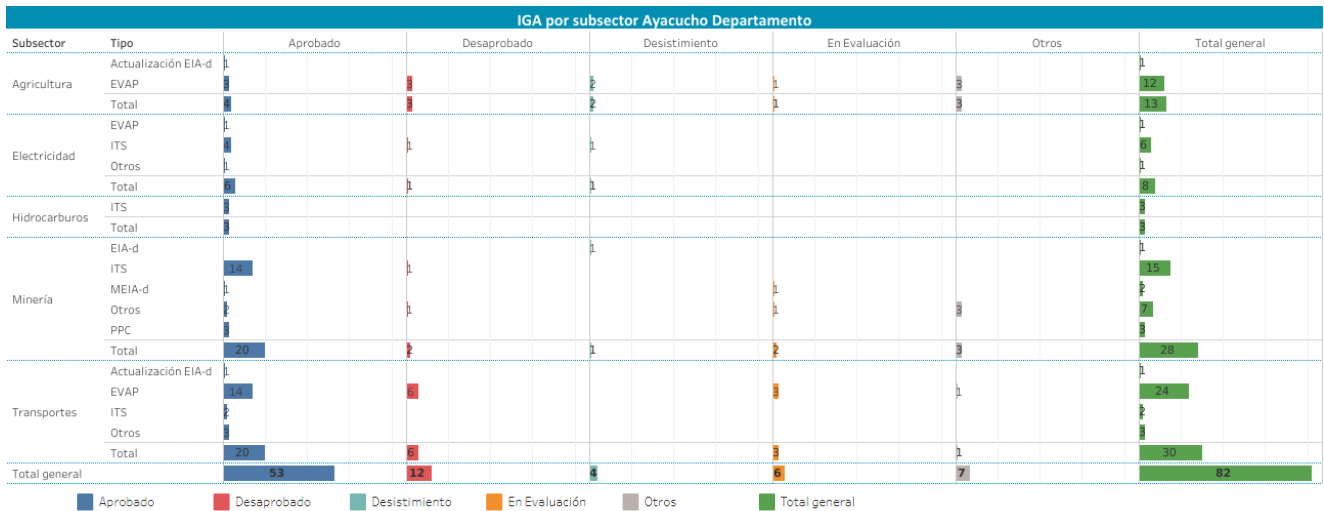

<https://www.senace.gob.pe/senace-en-cifras/porta1-interactivo-de-consultoras-ambientales/>

- * MEIA-d: Modificatoria de un Estudio de Impacto Ambiental detallada
- * EVAP: Revisión de la Evaluación Preliminar
- * EIA-d: Evaluación de Impacto Ambiental Detallada
- * ITS: Informe Técnico Sustentatorio
- * Estado Otros: improcedentes, inadmisibles, desistidos, etc.
- * Tipo Otros: TdR, PPC, etc.

Fuente: SENACE, ene 2016 - nov 2022



“Decenio de la Igualdad de Oportunidades para mujeres y hombres”
“Año del Fortalecimiento de la Soberanía Nacional”
“Año del Bicentenario del Congreso de la República del Perú”

7. FISCALIZACIÓN AMBIENTAL EN AYACUCHO

Actividades Económicas Directamente Fiscalizables por el OEFA

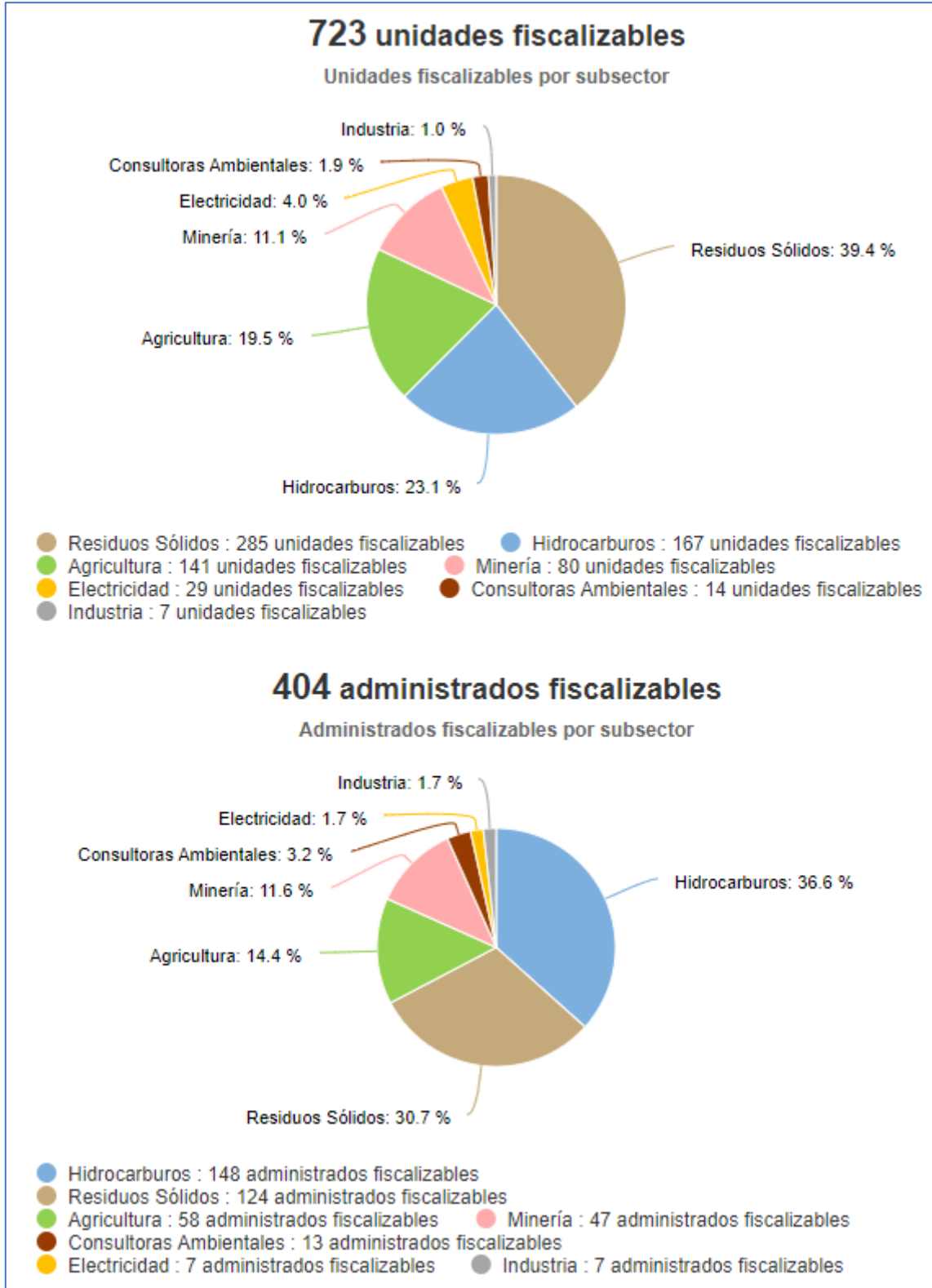

Tomado de: Portal Interactivo de Fiscalización Ambiental
Fuente: OEFA, 27 de dic. de 2022



PERÚ

Ministerio
del Ambiente

“Decenio de la Igualdad de Oportunidades para mujeres y hombres”

“Año del Fortalecimiento de la Soberanía Nacional”

“Año del Bicentenario del Congreso de la República del Perú”

Denuncias registradas por el OEFA 2018-2022

(actualizado al 31 de octubre de 2022)

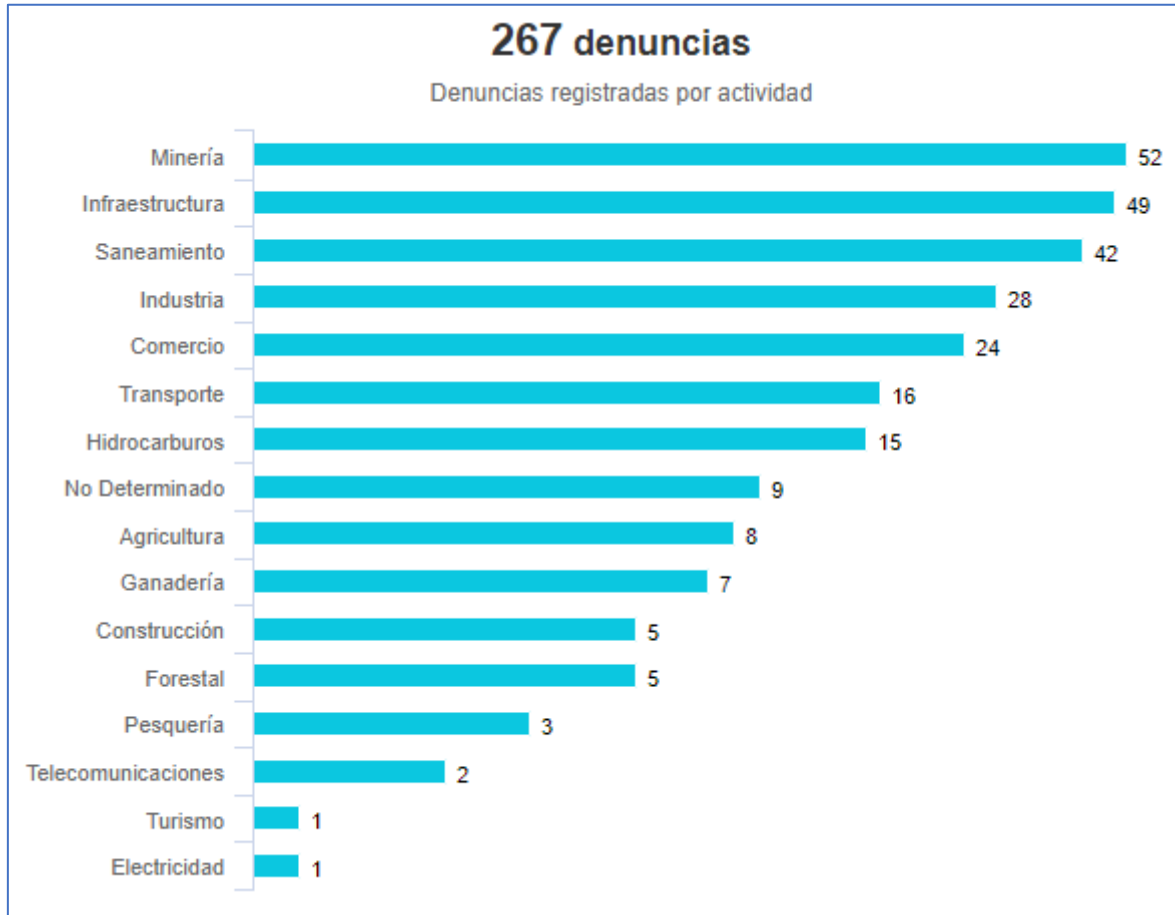

Tomado de: Portal Interactivo de Fiscalización Ambiental

Fuente: OEFA, 27 de dic. de 2022



PERÚ

Ministerio
del Ambiente

“Decenio de la Igualdad de Oportunidades para mujeres y hombres”
“Año del Fortalecimiento de la Soberanía Nacional”
“Año del Bicentenario del Congreso de la República del Perú”

8. GASTO PÚBLICO AMBIENTAL EN AYACUCHO

Gasto Público Ambiental (Millones S/)

Ámbito	PIM (S/)				Devengado (S/)				Porcentaje (%)			
	2019	2020	2021	2022 a/	2019	2020	2021	2022 a/	2019	2020	2021	2022 a/
Ayacucho	58,57	66,24	60,39	74,33	43,94	46,44	45,62	48,63	75,0	70,1	75,5	65,4
Nacional	4 008,33	4 309,21	4 462,92	4 729,54	3 244,31	3 417,31	3 657,95	3 583,89	80,9	79,3	82,0	75,8

Fuente: Ministerio de Economía y Finanzas - MEF.

Tomado de: Transparencia económica / Actualizado al: 30 de noviembre de 2022

<https://apps5.mineco.gob.pe/transparencia/mensual/default.aspx?y=2019&ap=ActProy>