



PERÚ

Ministerio del Ambiente

“Decenio de la Igualdad de Oportunidades para mujeres y hombres”
“Año del Fortalecimiento de la Soberanía Nacional”
“Año del Bicentenario del Congreso de la República del Perú”



BICENTENARIO DEL PERÚ 2021 - 2024



Reporte Estadístico Departamental

Diciembre 2022

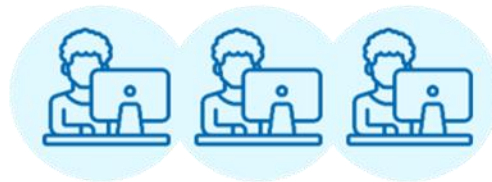

Dirección General de Educación, Ciudadanía e Información Ambiental
Dirección de Información, Investigación e Innovación Ambiental



PERÚ

Ministerio del Ambiente

“Decenio de la Igualdad de Oportunidades para mujeres y hombres”
“Año del Fortalecimiento de la Soberanía Nacional”
“Año del Bicentenario del Congreso de la República del Perú”

AREQUIPA

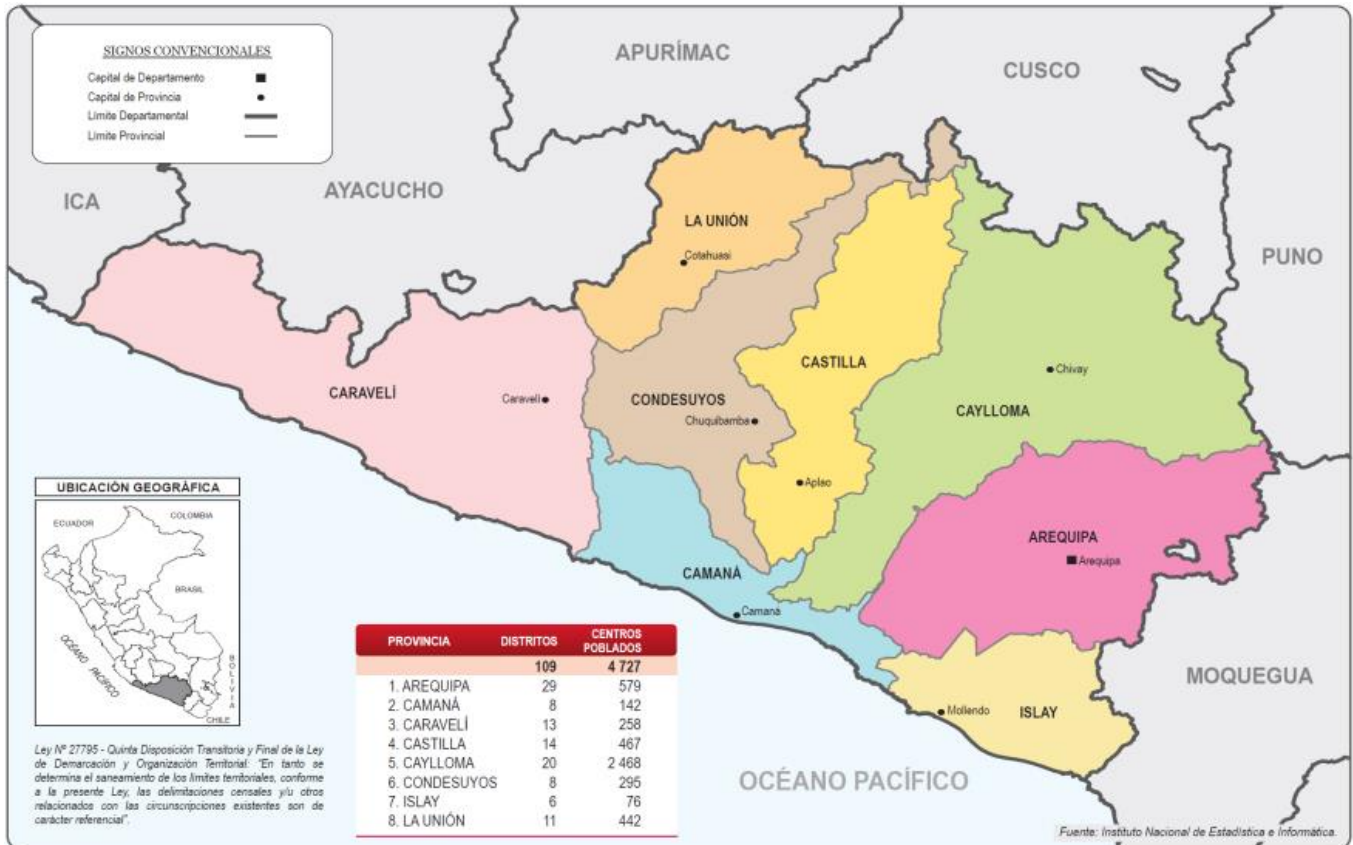

ASPECTOS GENERALES

n.º	Provincias	km ²	%	n.º Hab.	%
1	Arequipa	9 682,02	15,28	1 080 635	78,15
2	Camaná	3 998,28	6,31	59 370	4,29
3	Caravelí	13 139,86	20,74	41 346	2,99
4	Castilla	6 914,48	10,92	33 629	2,43
5	Caylloma	14 019,46	22,13	86 771	6,28
6	Condesuyos	6 958,40	10,98	16 118	1,17
7	Islay	3 886,49	6,14	52 034	3,76
8	La Unión	4 746,40	7,49	12 827	0,93
	TOTAL	63 345,39	100,00	1 382 730	100,00

Fuente: Instituto Nacional de Estadística e Informática – INEI



PERÚ

Ministerio del Ambiente

“Decenio de la Igualdad de Oportunidades para mujeres y hombres”
“Año del Fortalecimiento de la Soberanía Nacional”
“Año del Bicentenario del Congreso de la República del Perú”

PRESENCIA DEL SECTOR AMBIENTE EN AREQUIPA

Son 07 los organismos adscritos al Ministerio del Ambiente, los que se distribuyen en el territorio nacional de acuerdo a las actividades que desarrolla.





“Decenio de la Igualdad de Oportunidades para mujeres y hombres”
 “Año del Fortalecimiento de la Soberanía Nacional”
 “Año del Bicentenario del Congreso de la República del Perú”

1. ÁREAS NATURALES PROTEGIDAS EN AREQUIPA

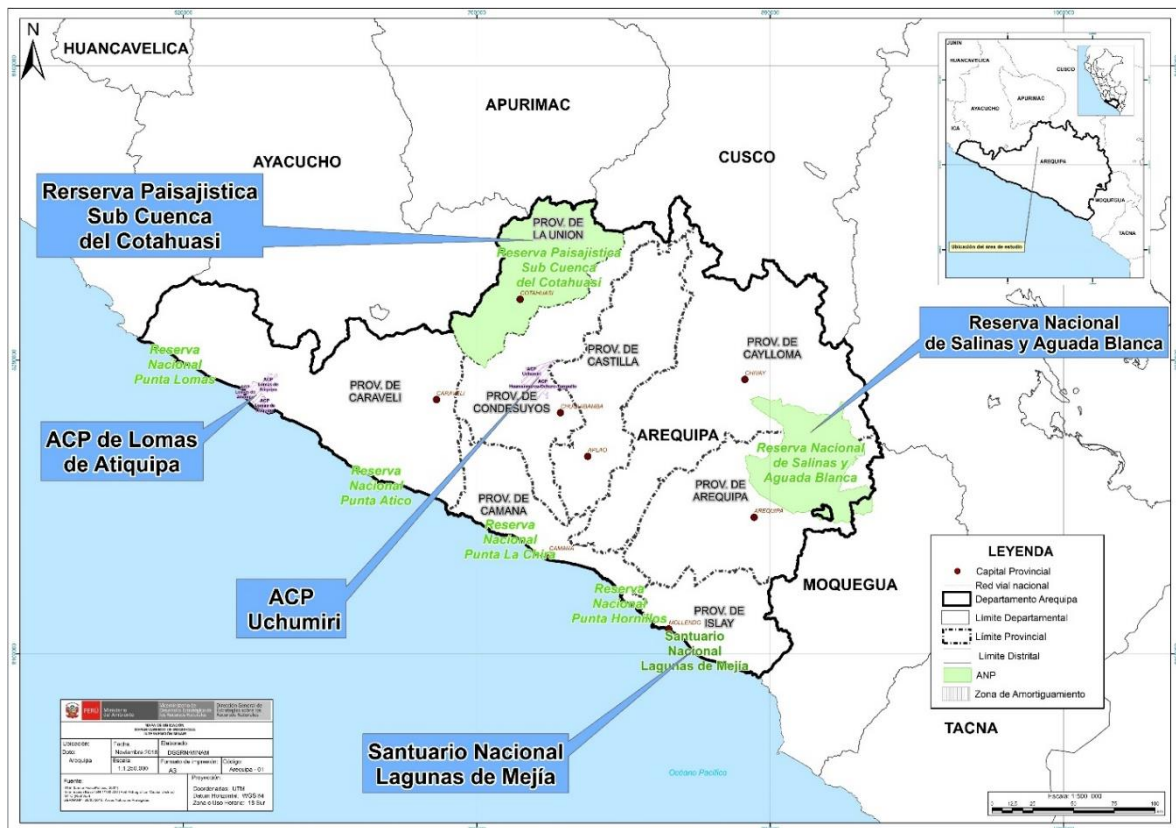

n.º	Nombre	Categoría	Fecha de creación	Superficie (has)
1	Salinas y Aguada Blanca (Arequipa/Moquegua)	Reserva Nacional	1979	366 936,00
2	Lagunas de Mejía	Santuario Nacional	1984	690,60
3	Subcuenca del Cotahuasi	Reserva Paisajística	2005	490 550,00
4	Lomas de Atiquipa	Área de Conserv. Privada	2011/2022	19 028,02
5	Sistema de Islas, Islotes y Puntas Guaneras (Punta Lomas)	Reserva Nacional	2009	2 404,26
6	Sistema de Islas, Islotes y Puntas Guaneras (Punta Ático)	Reserva Nacional	2009	3 467,69
7	Sistema de Islas, Islotes y Puntas Guaneras (Punta La Chira)	Reserva Nacional	2009	2 436,68
8	Sistema de Islas, Islotes y Puntas Guaneras (Punta Hornillos)	Reserva Nacional	2009	2 684,19
TOTAL				888 197,44

Fuente: Servicio Nacional de Áreas Naturales Protegidas por el Estado – SERNANP, nov. 2022



“Decenio de la Igualdad de Oportunidades para mujeres y hombres”
“Año del Fortalecimiento de la Soberanía Nacional”
“Año del Bicentenario del Congreso de la República del Perú”

2. EVOLUCIÓN DE ÁREAS DEGRADADAS EN AREQUIPA

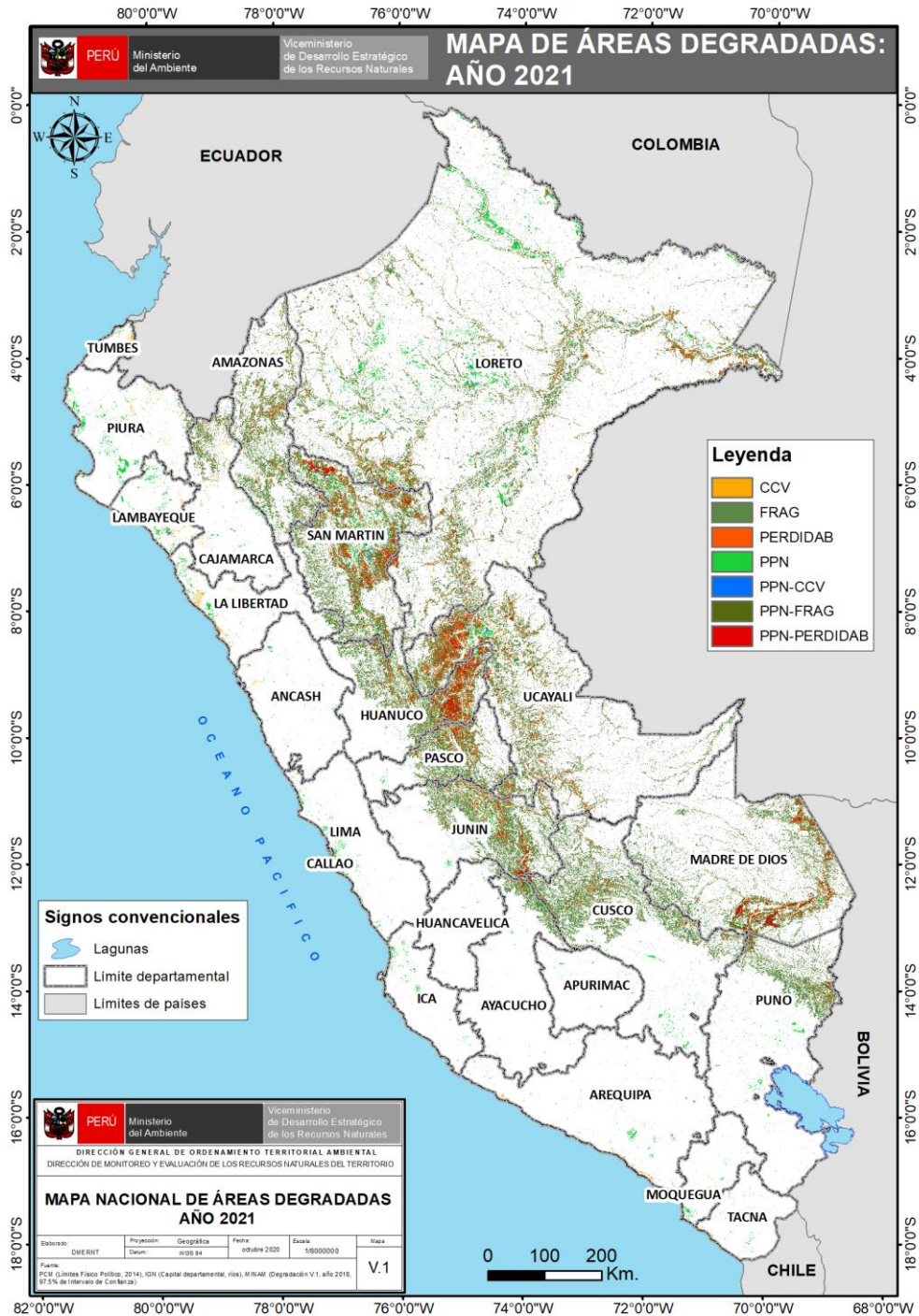

Ámbito	Superficie degradada (ha)						
	2015	2016	2017	2018	2019	2020	2021
Nacional	16 856 218,44	17 324 080,02	17 477 107,29	17 577 507,51	18 012 378,87	18 615 703,68	19 071 366,39
Arequipa	81 613,44	94 563,63	97 733,52	92 940,84	93 233,43	56 097,09	54 411,57

Fuente: Dirección General de Ordenamiento Territorial Ambiental y de la Gestión Integrada de los Recursos Naturales, dic. 2022



PERÚ

Ministerio del Ambiente

“Decenio de la Igualdad de Oportunidades para mujeres y hombres”
“Año del Fortalecimiento de la Soberanía Nacional”
“Año del Bicentenario del Congreso de la República del Perú”

3. LA ZONIFICACIÓN ECOLÓGICA ECONÓMICA (ZEE) EN EL PERÚ Y EN AREQUIPA

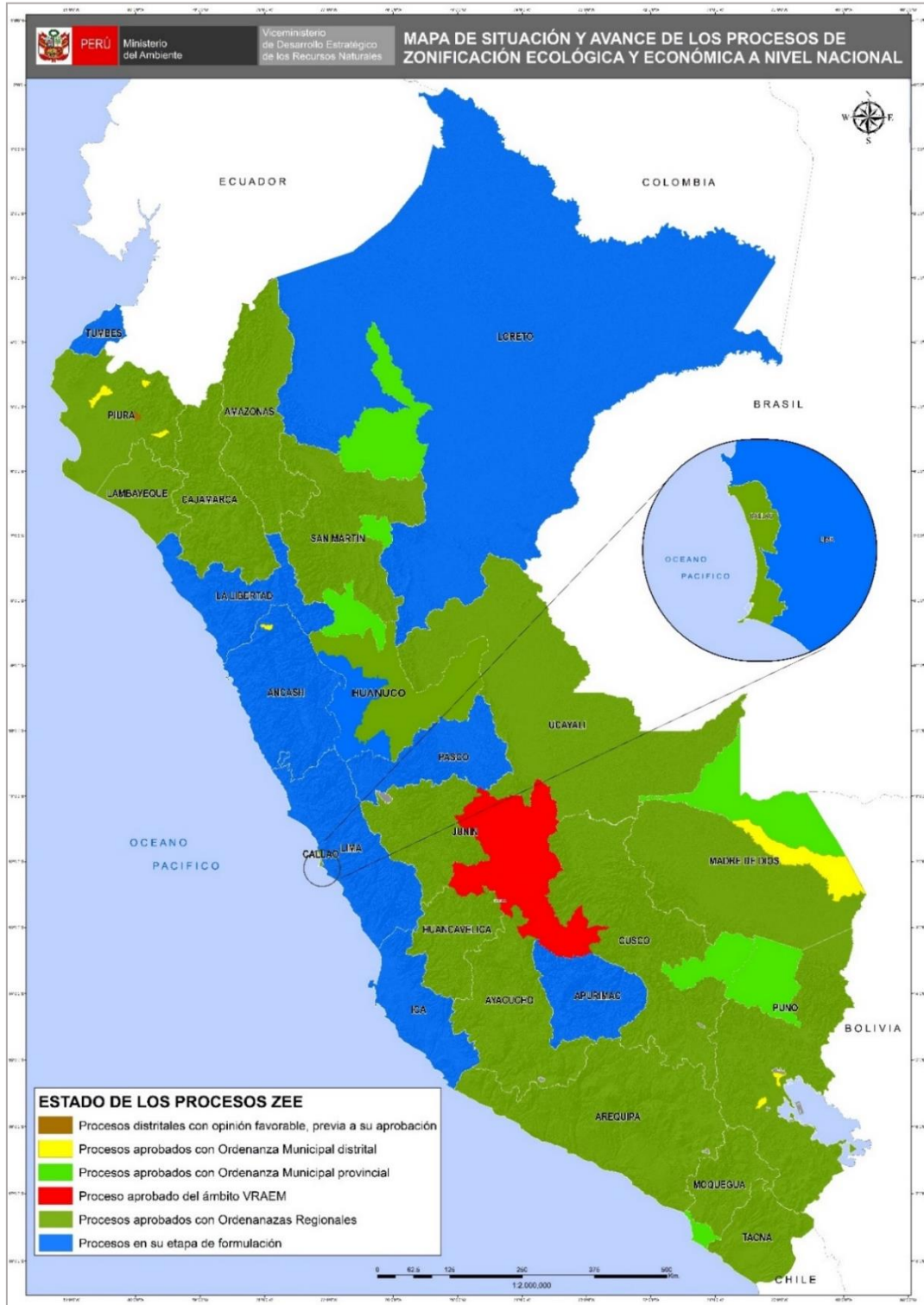

Fuente: Dirección General de Ordenamiento Territorial Ambiental y de la Gestión Integrada de los Recursos Naturales, dic. 2022



PERÚ

Ministerio
del Ambiente

"Decenio de la Igualdad de Oportunidades para mujeres y hombres"

"Año del Fortalecimiento de la Soberanía Nacional"

"Año del Bicentenario del Congreso de la República del Perú"

4. GESTIÓN INTEGRAL DE LOS RESIDUOS SÓLIDOS EN AREQUIPA

Generación de Residuos Sólidos, 2021

8 provincias

=

**355 mil toneladas al año de
residuos sólidos municipales**

n.º	Provincia	Generación Municipal Anual (t/año)	Generación Municipal Diaria (t/día)	Generación Municipal Per Cápita (kg/hab./día)
1	Arequipa	285 719,61	782,79	0,66
2	Camaná	14 352,51	39,32	0,75
3	Caravelí	7 229,02	19,81	0,59
4	Castilla	7 231,23	19,81	0,79
5	Caylloma	23 079,72	63,23	0,78
6	Condesuyos	1 523,78	4,17	0,66
7	Islay	14 828,30	40,63	0,76
8	La Unión	1 398,22	3,83	0,53
	Total	355 362,39	973,60	0,67

Fuente: Dirección General de Gestión de Residuos Sólidos, dic. 2022

Manejo de los Residuos Sólidos Municipales

Disposición Final	U.M.	Valor
Infraestructuras de Disposición Final ¹	n.º	00
Municipalidades disponen en Rellenos Sanitarios ²	n.º	00
Cantidad de residuos dispuestos adecuadamente ²	t/año	00
Porcentaje de residuos dispuestos adecuadamente ²	%	00
Áreas degradadas para la recuperación ³	n.º	88
Áreas degradadas para la reconversión ³	n.º	01

Nota:

(1) Incluye rellenos sanitarios y celdas transitorias ubicados en jurisdicción

Fuente:

(1) y (2) Dirección General de Gestión de Residuos Sólidos, MINAM, dic. 2022

(3) Organismo de Evaluación y Fiscalización Ambiental - OEFA, jun 2022



PERÚ

Ministerio del Ambiente

“Decenio de la Igualdad de Oportunidades para mujeres y hombres”
“Año del Fortalecimiento de la Soberanía Nacional”
“Año del Bicentenario del Congreso de la República del Perú”

5. EVALUACIÓN, CERTIFICACIÓN Y FISCALIZACIÓN AMBIENTAL EN AREQUIPA

Instrumentos de Gestión Ambiental elaborados por las consultoras ambientales ene 2016 - nov 2022

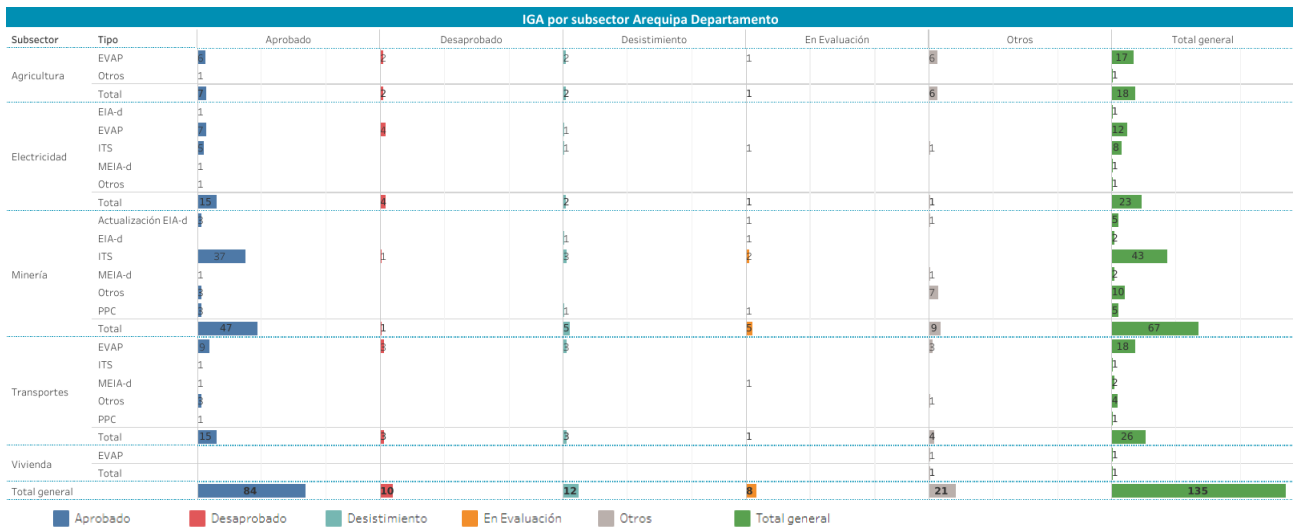

<https://www.senace.gob.pe/senace-en-cifras/portal-interactivo-de-consultoras-ambientales/>

- * MEIA-d: Modificatoria de un Estudio de Impacto Ambiental detallada
- * EVAP: Revisión de la Evaluación Preliminar
- * EIA-d: Evaluación de Impacto Ambiental Detallada
- * ITS: Informe Técnico Sustentatorio
- * Estado Otros: improcedentes, inadmisibles, desistidos, etc.
- * Tipo Otros: TdR, PPC, etc.

Fuente: SENACE, ene 2016 - nov 2022



PERÚ

Ministerio del Ambiente

“Decenio de la Igualdad de Oportunidades para mujeres y hombres”
“Año del Fortalecimiento de la Soberanía Nacional”
“Año del Bicentenario del Congreso de la República del Perú”

6. FISCALIZACIÓN AMBIENTAL EN AREQUIPA

Actividades Económicas Directamente Fiscalizables por el OEFA

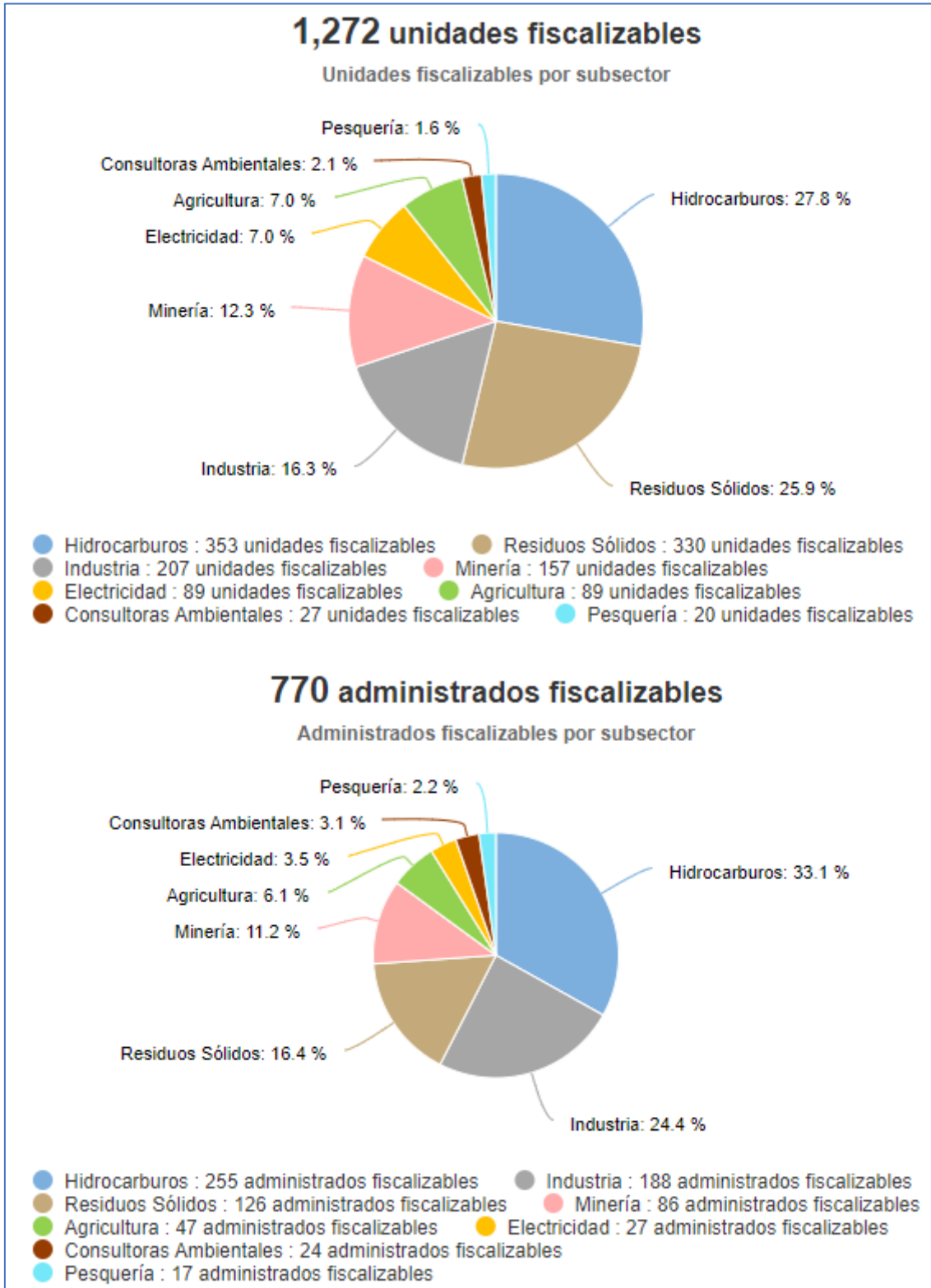

Tomado de: Portal Interactivo de Fiscalización Ambiental
Fuente: OEFA, 27 de dic. de 2022



PERÚ

Ministerio
del Ambiente

“Decenio de la Igualdad de Oportunidades para mujeres y hombres”
“Año del Fortalecimiento de la Soberanía Nacional”
“Año del Bicentenario del Congreso de la República del Perú”

Denuncias registradas por el OEFA 2018-2022 (actualizado al 31 de octubre de 2022)

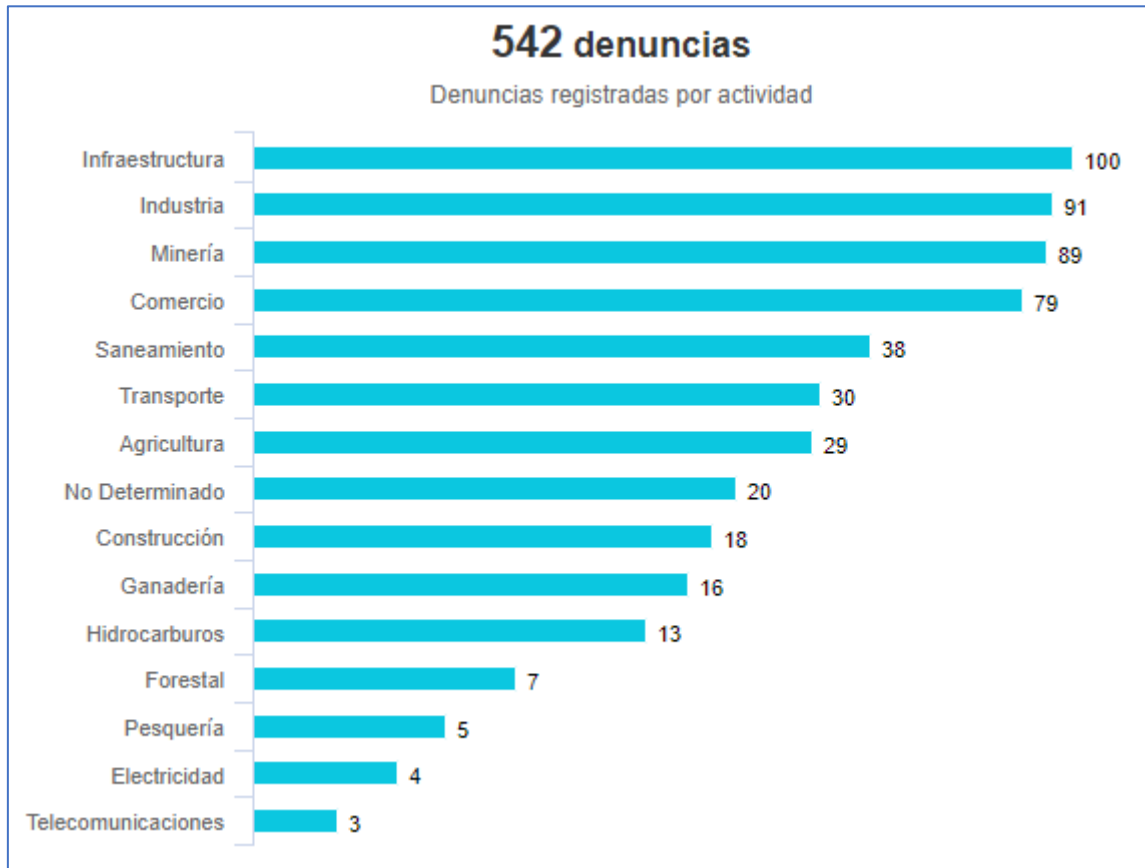

Tomado de: Portal Interactivo de Fiscalización Ambiental
Fuente: OEFA, 27 de dic. de 2022

**PERÚ**Ministerio
del Ambiente

“Decenio de la Igualdad de Oportunidades para mujeres y hombres”
“Año del Fortalecimiento de la Soberanía Nacional”
“Año del Bicentenario del Congreso de la República del Perú”

7. GASTO PÚBLICO AMBIENTAL EN AREQUIPA

Gasto Público Ambiental (Millones S/)

Ámbito	PIM (S/)				Devengado (S/)				Porcentaje (%)			
	2019	2020	2021	2022 a/	2019	2020	2021	2022 a/	2019	2020	2021	2022 a/
Arequipa	182,08	221,55	226,09	235,90	138,82	155,96	176,95	175,65	76,2	70,4	78,3	74,5
Nacional	4 008,33	4 309,21	4 462,92	4 729,54	3 244,31	3 417,31	3 657,95	3 583,89	80,9	79,3	82,0	75,8

Fuente: Ministerio de Economía y Finanzas - MEF.

Tomado de: Transparencia económica / Actualizado al: 30 de noviembre de 2022

<https://apps5.mineco.gob.pe/transparencia/mensual/default.aspx?y=2019&ap=ActProy>