

# APURÍMAC



## Datos Generales

N°	Provincias	Km <sup>2</sup>	%	N° Hab.	%
1	Abancay	3,447.13	16.50%	110,520	27.24%
2	Andahuaylas	3,987.00	19.08%	142,477	35.11%
3	Antabamba	3,219.01	15.41%	11,310	2.79%
4	Aymaraes	4,213.07	20.16%	24,307	5.99%
5	Cotabambas	2,612.73	12.50%	50,656	12.48%
6	Chincheros	1,242.31	5.95%	45,247	11.15%
7	Grau	2,174.52	10.41%	21,242	5.24%
<b>TOTAL</b>		<b>20,895.77</b>	<b>100%</b>	<b>405,759</b>	<b>100%</b>

Fuente: Instituto Nacional de Estadística e Informática – INEI, 2017



## PRESENCIA DEL SECTOR AMBIENTE EN APURÍMAC

Son 07 los organismos adscritos al Ministerio del Ambiente, los que se distribuyen en el territorio nacional de acuerdo a las actividades que desarrolla.



### EN APURÍMAC SE CUENTA CON LOS SIGUIENTES ADSCRITOS



**SERNANP:** 01 Jefatura o Sede Administrativa y 01 ANP: 01 santuario nacional.



**SENAMHI:** 01 Dirección Zonal (DZ<sub>12</sub>), 12 estaciones: 11 estaciones meteorológicas y 01 estación hidrológica.



**OEFA:** 01 oficina desconcentrada en Abancay.

# PERÚ NATURAL

## 1. ÁREAS NATURALES PROTEGIDAS EN APURÍMAC

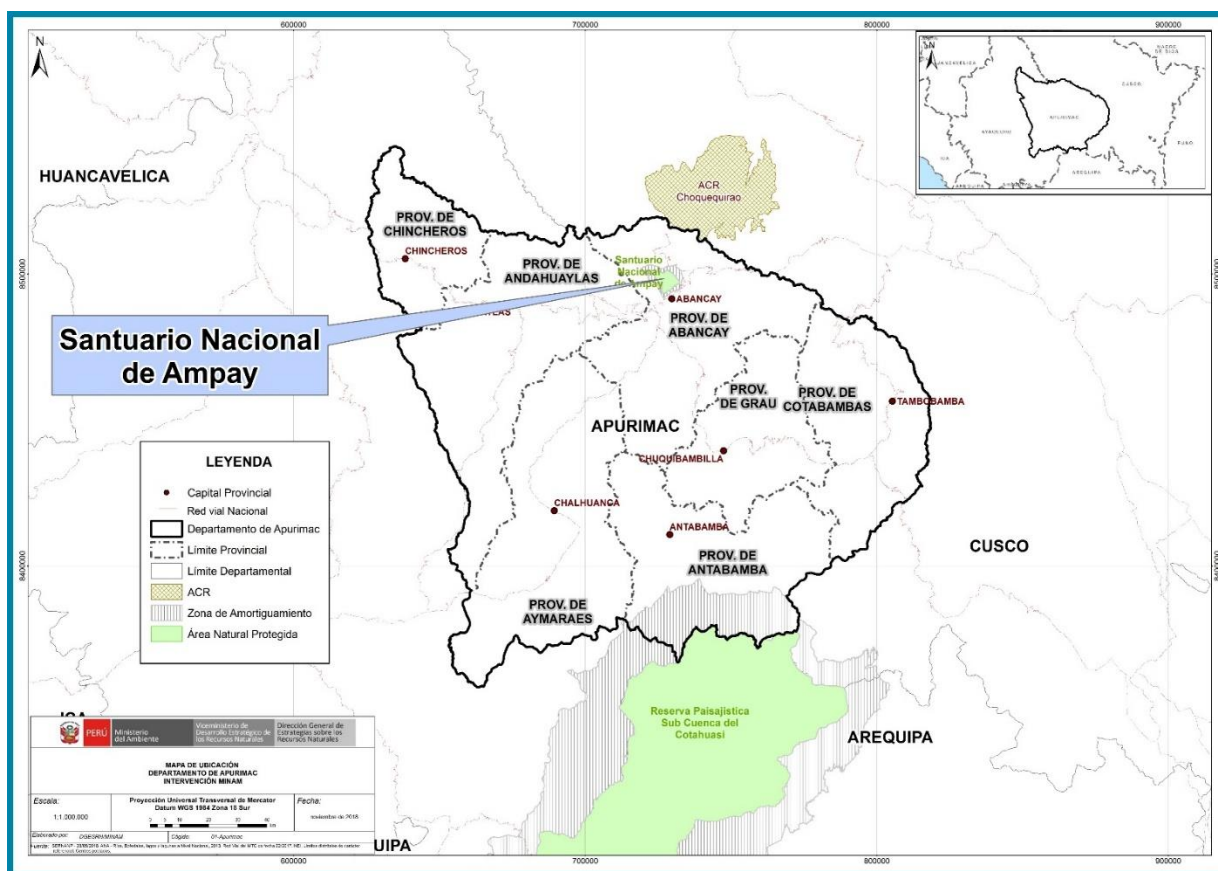

N°	Nombre	Categoría	Fecha de creación	Superficie (has)
1	De Ampay	Santuario Nacional	1987	3,635.50
<b>TOTAL</b>				<b>3,635.50</b>

Fuente: Servicio Nacional de Áreas Naturales Protegidas por el Estado – SERNANP, mar 2020

## 2. PÉRDIDA DE ECOSISTEMAS Y DÉFICIT HÍDRICO EN APURÍMAC

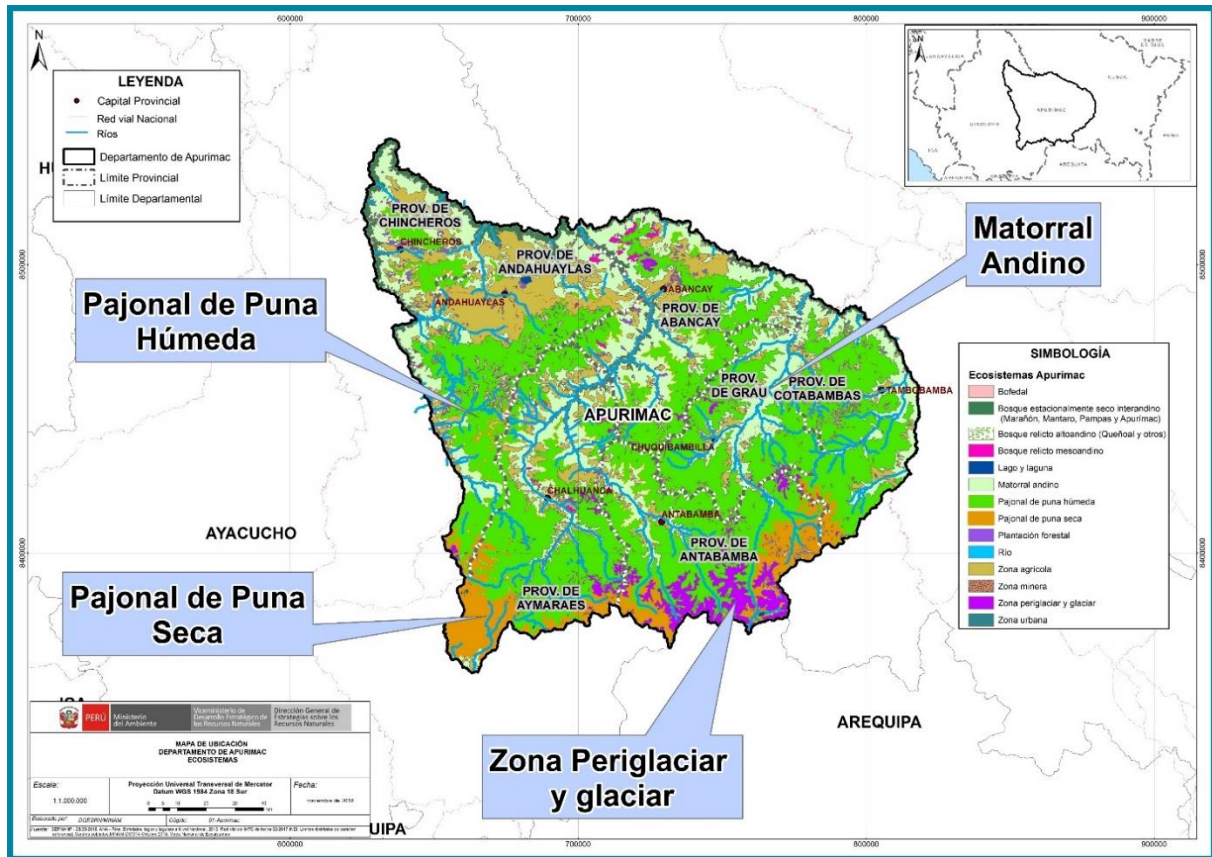

Superficie (Ha) por ecosistema y priorizada, Apurímac

### Amenaza: Déficit hídrico

- Degradación de ecosistemas proveedores de servicios.
- Deforestación y sobrepastoreo en zonas de intersección.
- Retroceso de los glaciares por efectos del calentamiento global.

ECOSISTEMA	PRIORIZADA	TOTAL
Bofedal	1,924.20	1,924.20
Bosque estacionalmente seco interandino (Marañón, Mantaro, Pampas y Apurímac)	4,140.90	4,140.90
Bosque relicto altoandino (Queñoal y otros)	32.13	32.13
Bosque relicto mesoandino	141.57	141.57
Matorral andino	21,141.54	21,141.54
Pajonal de puna húmeda	24,775.11	24,775.11
Pajonal de puna seca	7,968.78	7,968.78
Plantación forestal	208.44	208.44
Zona agrícola	5,371.56	5,371.56
Zona periglaciaria y glaciar	455.67	455.67
Zona urbana	474.39	474.39
<b>Total</b>	<b>66,634.29</b>	<b>66,634.29</b>

Fuente: Dirección General de Ordenamiento Territorial Ambiental, dic 2019.



### 3. LA ZONIFICACIÓN ECOLÓGICA ECONÓMICA (ZEE) EN EL PERÚ Y EN APURÍMAC

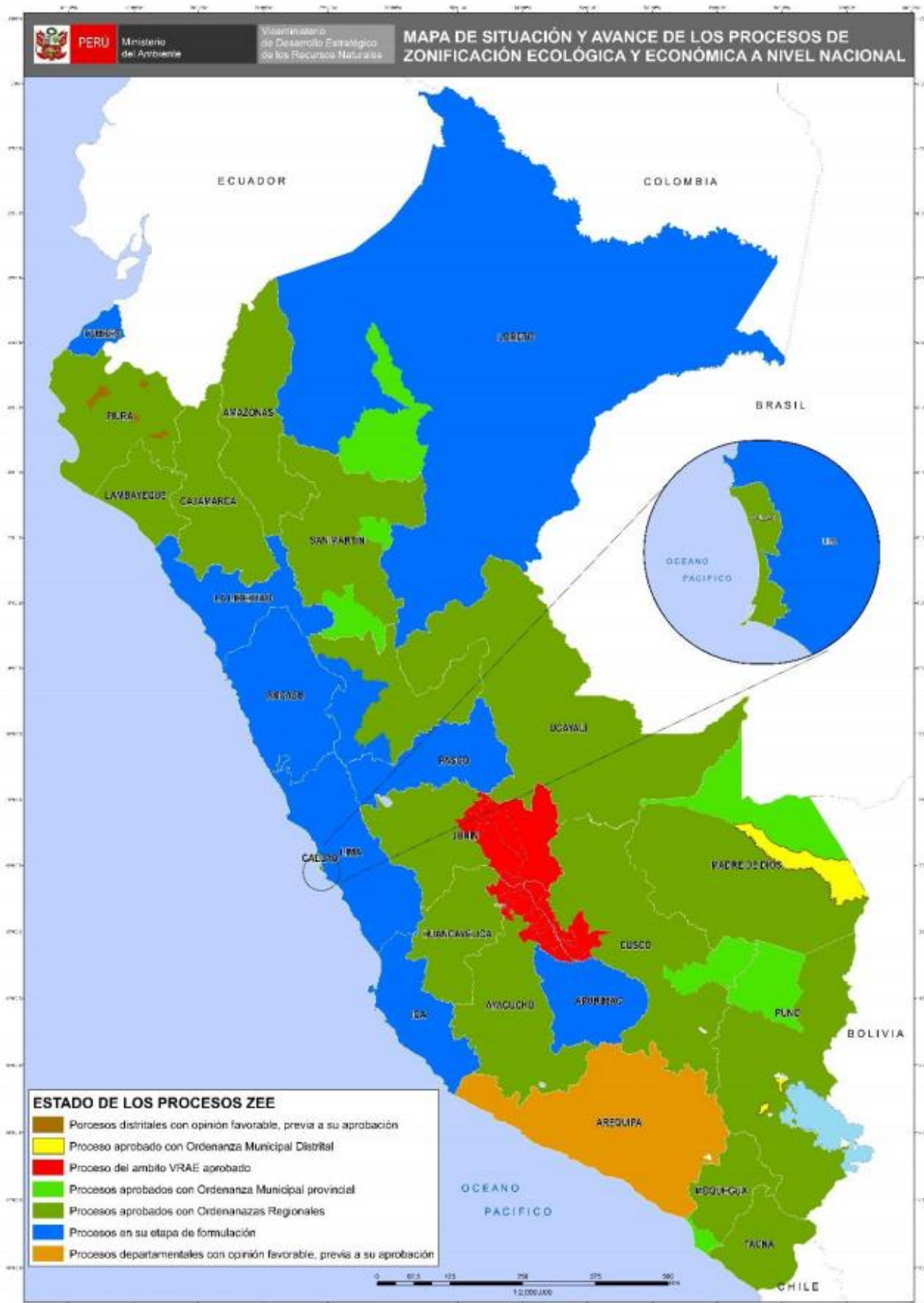

Fuente: Dirección General de Ordenamiento Territorial Ambiental, ago 2019.

## PERÚ LIMPIO

## 4. GESTIÓN INTEGRAL DE LOS RESIDUOS SÓLIDOS EN APURÍMAC

## Generación de Residuos Sólidos, 2019

7 provincias

=

61 mil toneladas al año de  
residuos sólidos municipales

N°	Provincia	Generación Municipal Anual (t/año)	Generación Municipal Diaria (t/día)	Generación Municipal Per Cápita (kg/hab./día)
1	Abancay	23,422.94	64.17	0.72
2	Andahuaylas	20,489.11	56.13	0.67
3	Antabamba	1,718.18	4.71	0.51
4	Aymaraes	2,864.83	7.85	0.63
5	Cotabambas	6,180.18	16.93	0.82
6	Chincheros	4,833.39	13.24	0.63
7	Graú	1,833.54	5.02	0.50
	<b>Total</b>	<b>61,342.17</b>	<b>168.06</b>	<b>0.68</b>

Fuente:

Dirección General de Gestión de Residuos Sólidos, MINAM, jun 2020

## Manejo de los Residuos Sólidos

Disposición Final	N°
Infraestructuras de Disposición Final <sup>1</sup>	04
Disponen en Rellenos Sanitarios <sup>2</sup>	07
Áreas Degradadas para la Recuperación <sup>3</sup>	75
Áreas Degradadas para la Reconversión <sup>3</sup>	01

(1) Incluye rellenos sanitarios y rellenos de seguridad ubicados en jurisdicción

(2) Cantidad de municipios de la jurisdicción que disponen en rellenos sanitarios

Fuente:

(1) y (2) Dirección General de Gestión de Residuos Sólidos, MINAM, jun 2020

(3) Organismo de Evaluación y Fiscalización Ambiental - OEFA, 2018

## 5. EVALUACIÓN, CERTIFICACIÓN Y FISCALIZACIÓN AMBIENTAL EN APURÍMAC

### Expedientes en Estado de Resolución Evaluados bajo responsabilidad del Senace, ene 2016 - may 2020

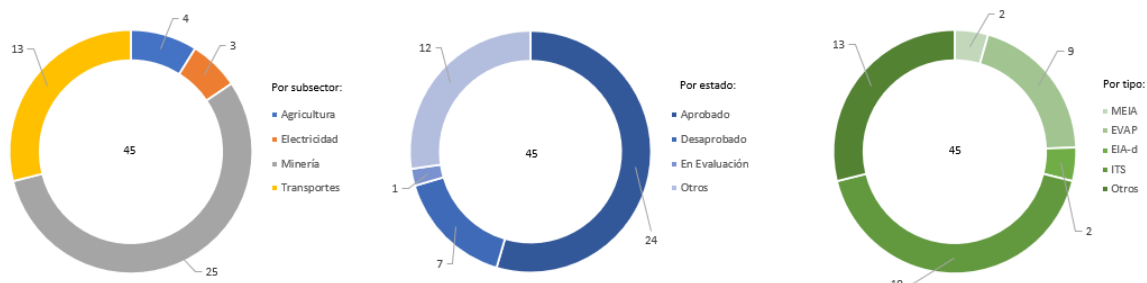

### Expedientes en Estado de Resolución Evaluados por tipo de Actividad, bajo responsabilidad del Senace, ene 2016 - may 2020

Estado	Tipo	Agricultura	Electricidad	Minería	Transportes	Total General
Aprobado	MEIA			2		2
	EVAP				2	2
	ITS		1	11	2	14
	Otros	1		3	2	6
Desaprobado	EVAP	2			3	5
	ITS			2		2
En Evaluación	EIA-d		1			1
	ITS				1	1
Otros	EIA-d		1			1
	EVAP	1			1	2
	ITS			2		2
	Otros			5	2	7
<b>Total general</b>		<b>4</b>	<b>3</b>	<b>25</b>	<b>13</b>	<b>45</b>

\* MEIA: Modificatoria de un Estudio de Impacto Ambiental

\* EVAP: Revisión de la Evaluación Preliminar

\* EIA-d: Evaluación de Impacto Ambiental Detallada

\* ITS: Informe Técnico Sustentatorio

\* Estado Otros: improcedentes, inadmisibles, desistidos, etc.

\* Tipo Otros: TdR, PPC, etc.

Fuente: SENACE, ene 2016 – may 2020

Elaborado por: DGE CIA – DIIA, jun 2020

## 6. FISCALIZACIÓN AMBIENTAL EN APURÍMAC

### Actividades Económicas Directamente Fiscalizables por el Oefa

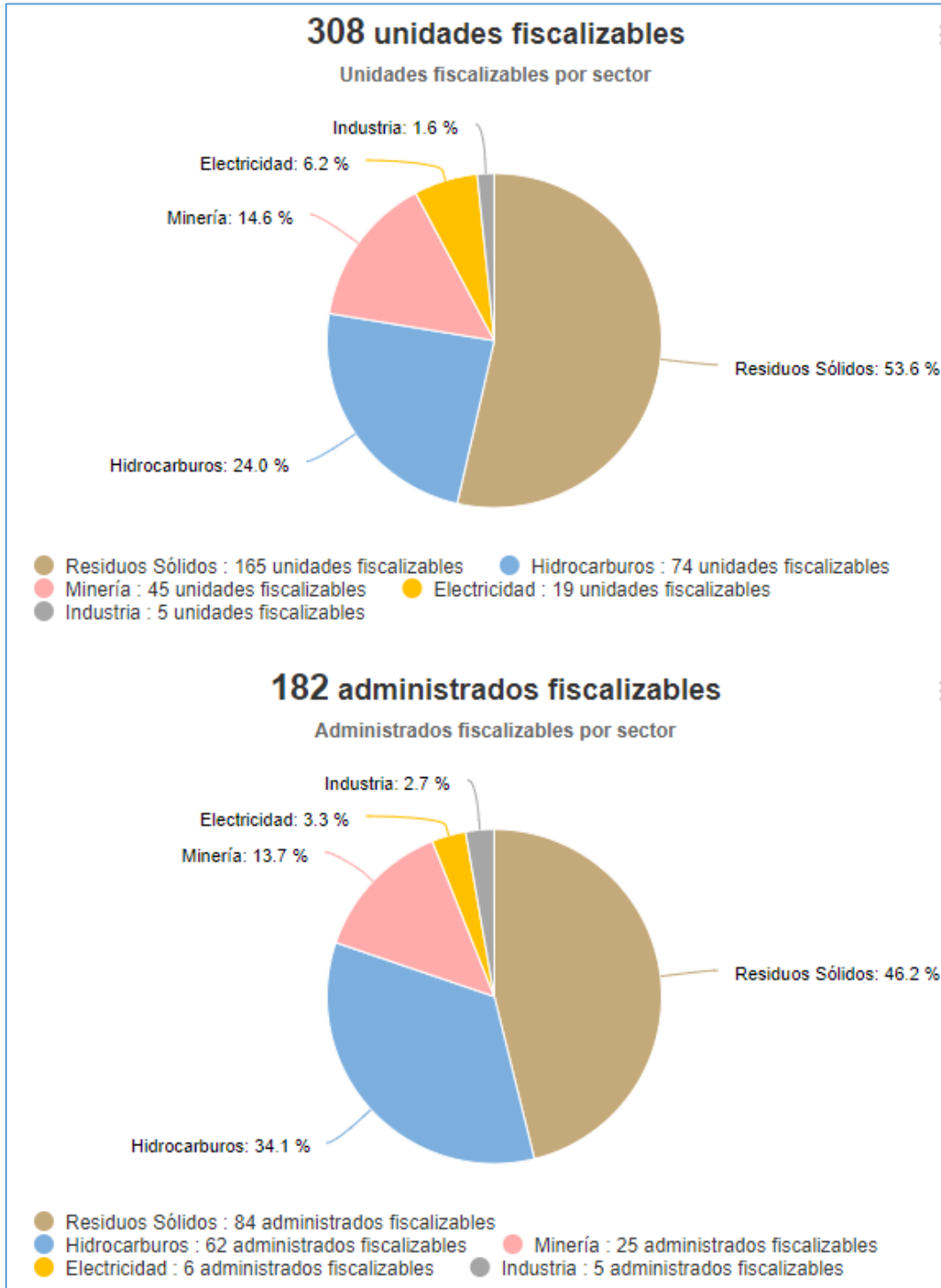

Tomado de: Portal Interactivo de Fiscalización Ambiental  
Fuente: OEFA, 29 de junio de 2020



## Denuncias registradas por el Oefa 2018-2020

(actualizado a abril)

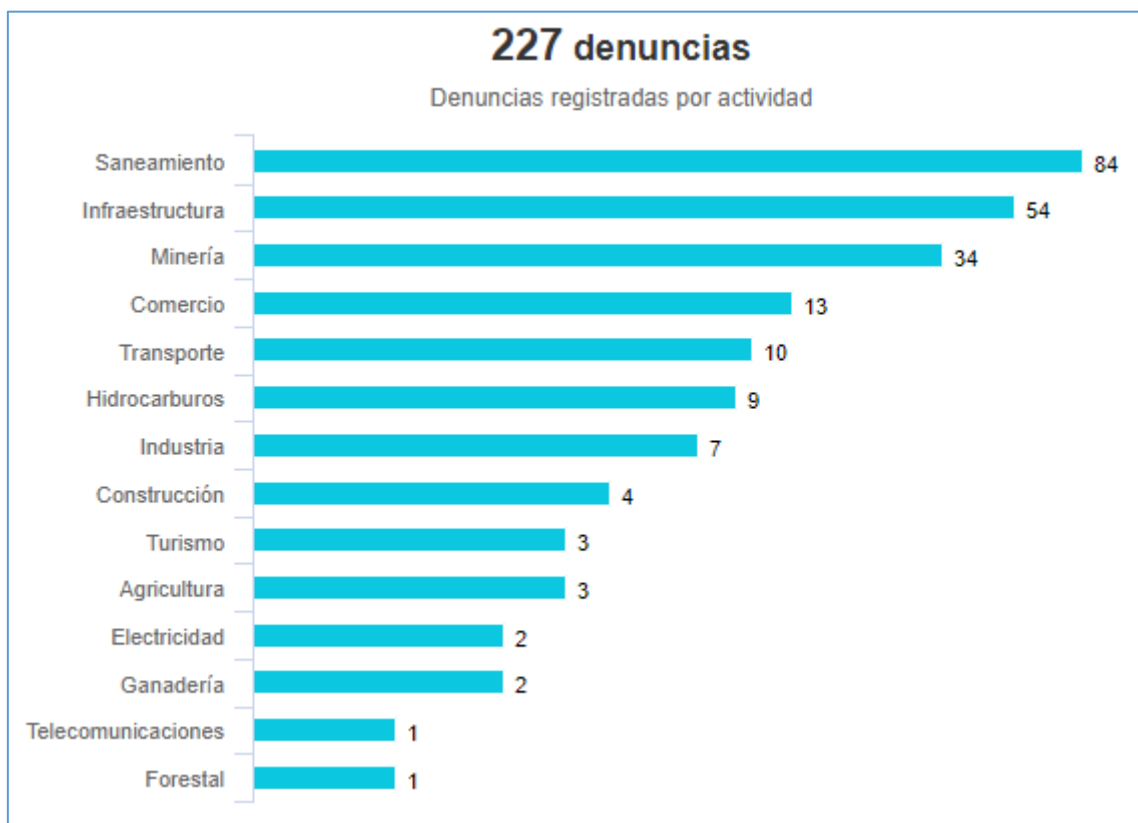

Tomado de: Portal Interactivo de Fiscalización Ambiental  
Fuente: OEFA, 29 de junio de 2020

## 7. CONFLICTOS SOCIO AMBIENTALES EN APURIMAC

Ubicación	Caso	Descripción
Apurímac	Las Bambas	<p><b>Apurímac: Las Bambas: MMG reanuda transporte de concentrados a Matarani</b>  <b>29/04/2020</b> MMG anunció la reanudación progresiva del transporte de concentrados desde Las Bambas, en Apurímac, hasta el puerto de Matarani, en Arequipa. “La Compañía se complace en informar que, de acuerdo con las pautas del Gobierno de Perú y protecciones de salud e higiene, la reanudación progresiva del transporte de concentrado desde Las Bambas hasta el puerto de Matarani comenzó el 28 de abril de 2020”, se lee en el comunicado.  <b>Fuente:</b>            1. <a href="http://www.rumbominero.com/noticias/mineria/las-bambas-mmg-reanuda-transporte-de-concentrados-a-matarani/">http://www.rumbominero.com/noticias/mineria/las-bambas-mmg-reanuda-transporte-de-concentrados-a-matarani/</a>            2. <a href="https://proactivo.com.pe/mm-g-reanuda-transporte-de-concentrados-entre-las-bambas-y-puerto-de-matarani/">https://proactivo.com.pe/mm-g-reanuda-transporte-de-concentrados-entre-las-bambas-y-puerto-de-matarani/</a></p>
		<p><b>Reunión, vía remota con PCM, OEFA – OGASA- MINAM tema de agenda: Plan de Fiscalización en el Corredor Vial Sur.</b>  <b>30/04/2020</b> De acuerdo a las coordinaciones realizadas con PCM, OEFA – OGASA- MINAM, se realizó una reunión, vía remota (aplicativo meet) con el tema de agenda: Plan de Fiscalización en el CVS.  <b>Fuente:</b>            1. <a href="#">OGASA- MINAM</a></p>

**Apurímac: Las Bambas donó material de bioseguridad para hospital de Abancay**

**28/04/2020** Las Bambas entregó material de bioseguridad al Gobierno Regional de Apurímac que será utilizado en el hospital de Abancay. Entre los materiales donados destacan 4.800 guantes de nitrilo, 5.000 mascarillas de protección, 30 kits de lavado de manos, 300 botellas de 1 litro alcohol en gel.

**Fuente**

1. <https://mail.google.com/mail/u/0/#inbox/FMfcgxwHNCrgTgdNKnvvmSrPSKJQFdGV>

**Apurímac: Las Bambas contamina cielo de Challhuahuacho en pleno Estado de Emergencia**

**27/04/2020** La constante contaminación desde mina las bambas al medio ambiente, se puso en evidencia hoy 27.04.2020 aproximadamente a las 6:50 horas de la mañana, donde se pudo visualizar una gigantesca nubosidad, con un fuerte olor a fierro fundido, que emanaba desde las bambas por el sector de Juan Velasco Alvarado, el mismo que poco a poco se disipó en la superficie de la zona urbana de Challhuahuacho.

**Fuente:**

1. [RADIO Y TV Mallmanya \(redes sociales\)](#)

**Apurímac: Coronavirus se extiende en Apurímac**

**27/04/2020** Hasta la fecha son 60 los infectados de acuerdo a la Dirección Regional de Salud. El último sábado se confirmó el primer infectado en el distrito de Tambobamba, provincia de Cotabambas, se trata de una joven de 25 años de edad que llegó de Espinar (Cusco). La Dirección de Salud ha comenzado con el Cerco Epidemiológico a fin de detectar a las personas que han estado en contacto con el paciente.

**Fuente:**

1. <https://larepublica.pe/sociedad/2020/04/27/coronavirus-se-extiende-en-apurimac-lrsd/>

**Reunión vía trabajo remoto entre OEFA y OGASA-MINAM sobre la fiscalización ambiental en la provincia de Cotabambas**

**27/04/2020** OGASA, llevo a cabo la reunión vía (trabajo remoto) con los representantes de OEFA el 27.04.20, tema tratado "La fiscalización ambiental en la provincia de Cotabambas- Departamento de Apurímac", a su vez se ha precisado que la realización del monitoreo ambiental dependerá de las coordinaciones con el GORE Apurímac, municipalidades provinciales y distritales, MINAM y PCM (tal vez MINSa, u otros según el contexto de Covid-19). Para considerar pautas o lineamientos para la ejecución del Plan de Fiscalización en dicha provincia.

**Fuente:**

1. [OGASA-MINAM](#)

Fuente: Reporte Semanal N° 18-2020. Semana del 26 de abril al 03 de mayo. OGASA - MINAM, jun 2020

**8. GASTO PÚBLICO AMBIENTAL EN APURÍMAC****Gasto Público Ambiental (Millones S/)**

Año	Concepto	Apurímac	Nacional
2019	PIM	59.5	4,008.3
	Devengado	52.1	3,244.3
	%	87.5%	80.9%
2018	PIM	70.6	3 953.7
	Devengado	53.7	3 273.9
	%	76%	82.8%
2017	PIM	51.2	3 539.3
	Devengado	41.4	2 922.7
	%	80.9%	82.6%
2016	PIM	43.6	3 355.3
	Devengado	39.2	2 783.4
	%	90%	83.0%
2015	PIM	67.4	3 029.8
	Devengado	57.6	2 542.5
	%	85.5%	83.9%

Fuente: Ministerio de Economía y Finanzas - MEF.

Tomado de: Transparencia económica

Actualizado al: 15 de junio de 2020