

# APURÍMAC



## Datos Generales

N°	Provincias	Km <sup>2</sup>	%	N° Hab.	%
1	Abancay	3,447.13	16.50%	110,520	27.24%
2	Andahuaylas	3,987.00	19.08%	142,477	35.11%
3	Antabamba	3,219.01	15.41%	11,310	2.79%
4	Aymaraes	4,213.07	20.16%	24,307	5.99%
5	Cotabambas	2,612.73	12.50%	50,656	12.48%
6	Chincheros	1,242.31	5.95%	45,247	11.15%
7	Grau	2,174.52	10.41%	21,242	5.24%
<b>TOTAL</b>		<b>20,895.77</b>	<b>100%</b>	<b>405,759</b>	<b>100%</b>

Fuente: Instituto Nacional de Estadística e Informática – INEI, 2017



## PRESENCIA DEL SECTOR AMBIENTE EN APURÍMAC

Son 07 los organismos adscritos al Ministerio del Ambiente, los que se distribuyen en el territorio nacional de acuerdo a las actividades que desarrolla.



### EN APURÍMAC SE CUENTA CON LOS SIGUIENTES ADSCRITOS



**SERNANP:** 01 Jefatura o Sede Administrativa y 01 ANP: 01 santuario nacional.



**SENAMHI:** 01 Dirección Zonal (DZ<sub>12</sub>), 12 estaciones: 11 estaciones meteorológicas y 01 estación hidrológica.



**OEFA:** 01 oficina desconcentrada en Abancay.

# PERÚ NATURAL

## 1. ÁREAS NATURALES PROTEGIDAS EN APURÍMAC

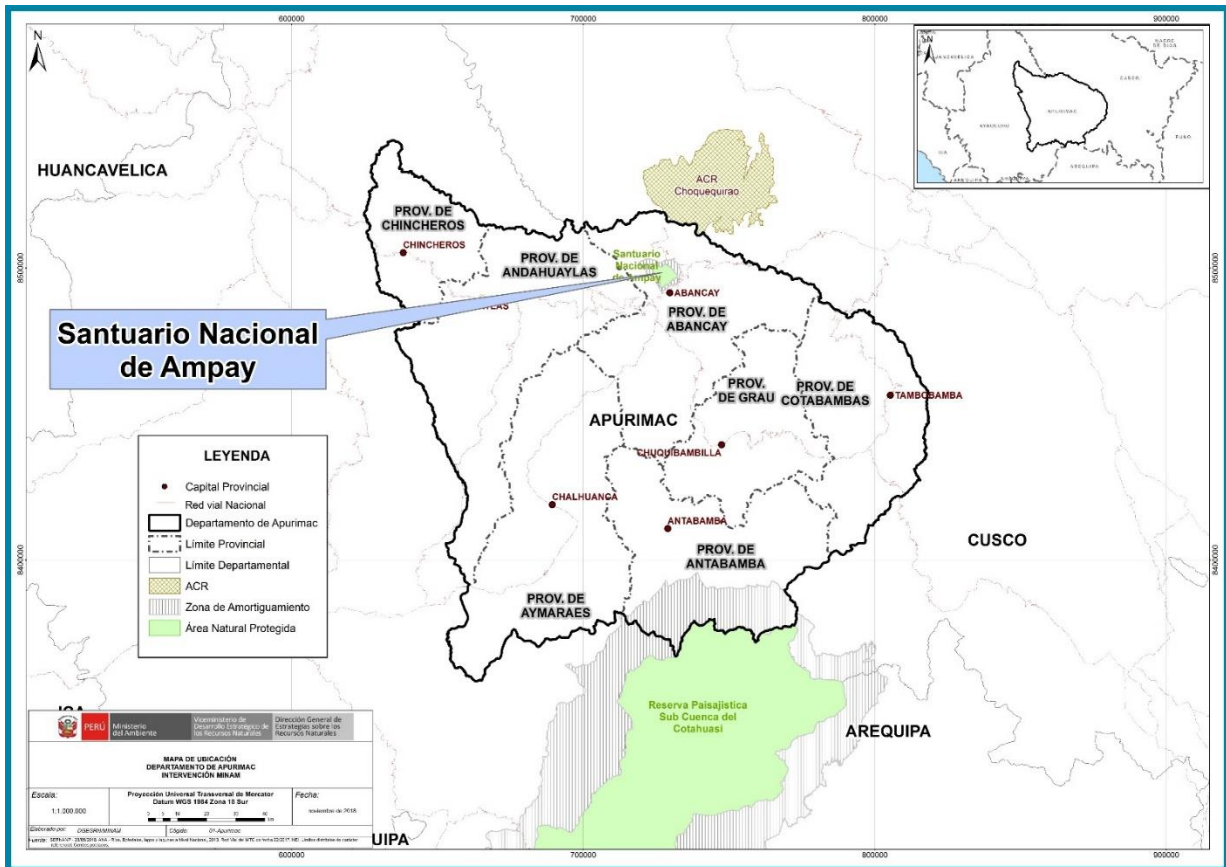

N°	Nombre	Categoría	Fecha de creación	Superficie (has)
1	De Ampay	Santuario Nacional	1987	3,635.50
<b>TOTAL</b>				<b>3,635.50</b>

Fuente: Servicio Nacional de Áreas Naturales Protegidas por el Estado – SERNANP, nov 2020

## 2. EVOLUCIÓN DE ÁREAS DEGRADADAS POR ECOSISTEMAS EN APURÍMAC

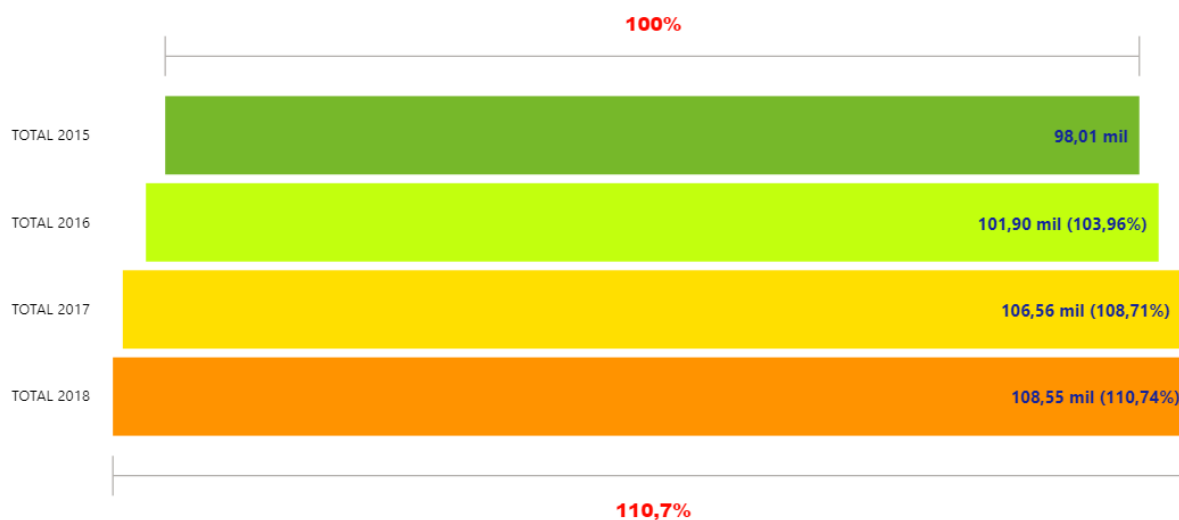

Fuente: Dirección General de Ordenamiento Territorial Ambiental, nov 2020

ECOSISTEMA	TOTAL 2015	TOTAL 2016	TOTAL 2017	TOTAL 2018
Bofedal	22.454,73	23.885,19	25.219,26	25.300,71
Bosque estacionalmente seco interandino (Marañón, Mantaro, Pampas y Apurímac)	46.106,01	47.628,45	49.349,25	50.464,35
Bosque relicto altoandino (Queñoal y otros)	3.347,19	3.379,50	3.551,85	3.642,84
Bosque relicto mesoandino	789,30	838,44	866,43	897,84
Matorral andino	24.529,32	25.163,73	26.455,14	27.301,05
Pajonal de puna húmeda	24,12	28,80	30,96	40,86
Pajonal de puna seca	0,00	0,00	0,00	0,00
Zona periglacial y glaciar	764,28	972,00	1.082,16	897,93
<b>Total</b>	<b>98.014,95</b>	<b>101.896,11</b>	<b>106.555,05</b>	<b>108.545,58</b>

Fuente: Dirección General de Ordenamiento Territorial Ambiental, nov 2020



Fuente: Dirección General de Ordenamiento Territorial Ambiental, nov 2020



### 3. LA ZONIFICACIÓN ECOLÓGICA ECONÓMICA (ZEE) EN EL PERÚ Y EN APURÍMAC

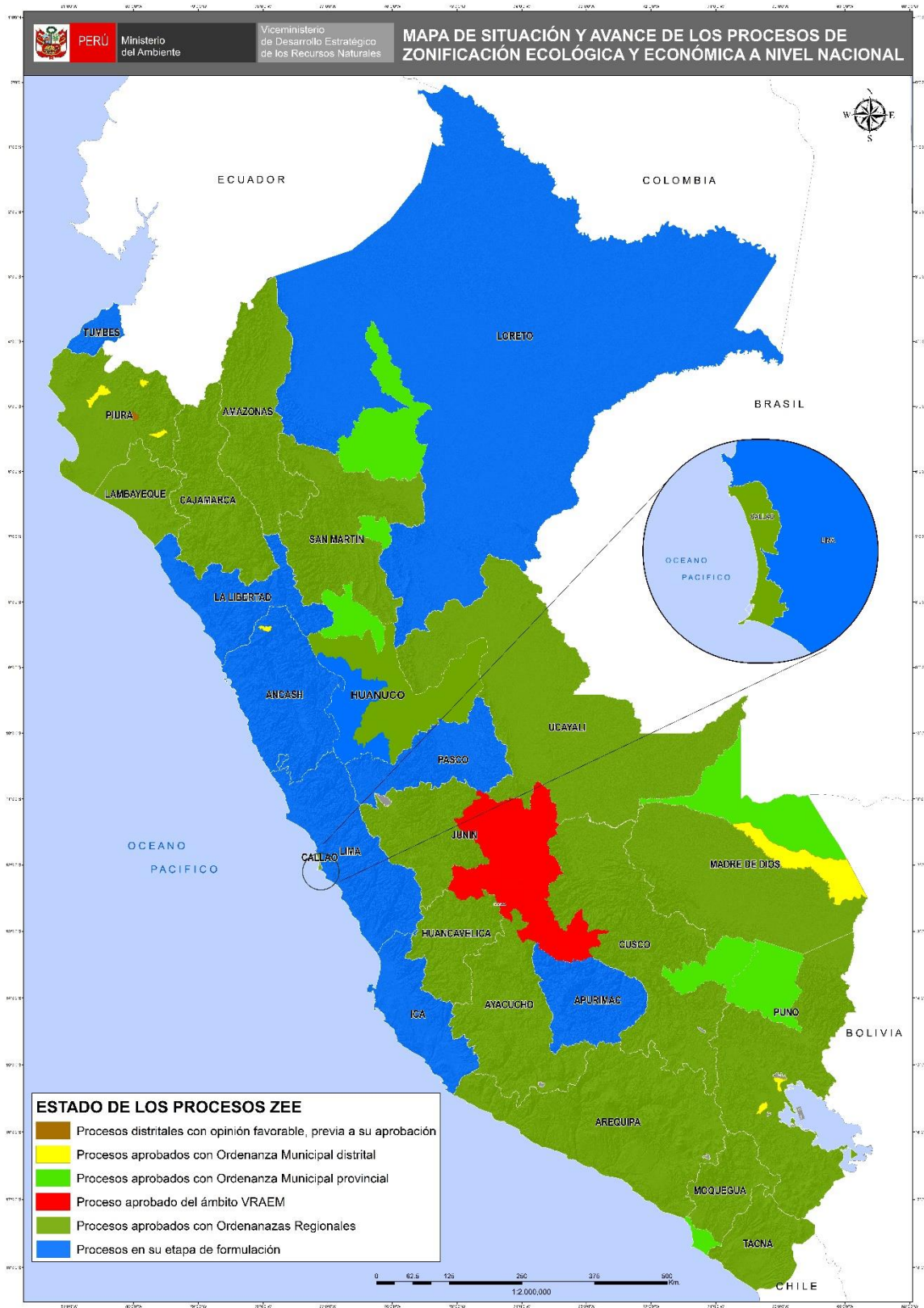

Fuente: Dirección General de Ordenamiento Territorial Ambiental, nov 2020.



## PERÚ LIMPIO

## 4. GESTIÓN INTEGRAL DE LOS RESIDUOS SÓLIDOS EN APURÍMAC

## Generación de Residuos Sólidos, 2019

7 provincias

=

61 mil toneladas al año de  
residuos sólidos municipales

N°	Provincia	Generación Municipal Anual (t/año)	Generación Municipal Diaria (t/día)	Generación Municipal Per Cápita (kg/hab./día)
1	Abancay	23,422.94	64.17	0.72
2	Andahuaylas	20,489.11	56.13	0.67
3	Antabamba	1,718.18	4.71	0.51
4	Aymaraes	2,864.83	7.85	0.63
5	Cotabambas	6,180.18	16.93	0.82
6	Chincheros	4,833.39	13.24	0.63
7	Grao	1,833.54	5.02	0.50
<b>Total</b>		<b>61,342.17</b>	<b>168.06</b>	<b>0.68</b>

Fuente:

Dirección General de Gestión de Residuos Sólidos, MINAM, jun 2020

## Manejo de los Residuos Sólidos

Disposición Final	N°
Infraestructuras de Disposición Final <sup>1</sup>	04
Disponen en Rellenos Sanitarios <sup>2</sup>	07
Áreas Degradadas para la Recuperación <sup>3</sup>	75
Áreas Degradadas para la Reconversión <sup>3</sup>	01

(1) Incluye rellenos sanitarios y rellenos de seguridad ubicados en jurisdicción

(2) Cantidad de municipios de la jurisdicción que disponen en rellenos sanitarios

Fuente:

(1) y (2) Dirección General de Gestión de Residuos Sólidos, MINAM, jun 2020

(3) Organismo de Evaluación y Fiscalización Ambiental - OEFA, 2020



## 5. EVALUACIÓN, CERTIFICACIÓN Y FISCALIZACIÓN AMBIENTAL EN APURÍMAC

### Expedientes en Estado de Resolución Evaluados bajo responsabilidad del Senace, ene 2016 - oct 2020

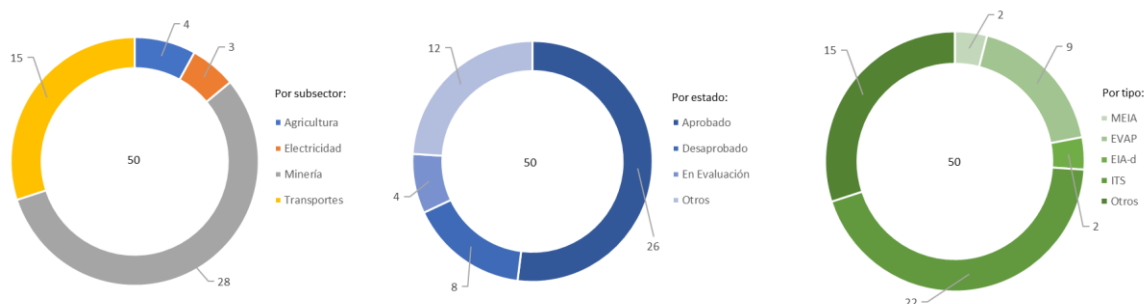

### Expedientes en Estado de Resolución Evaluados por tipo de Actividad, bajo responsabilidad del Senace, ene 2016 - oct 2020

Estado	Tipo	Agricultura	Electricidad	Minería	Transportes	Total General
Aprobado	MEIA			2		2
	EVAP				2	2
	ITS		1	12	3	16
	Otros	1		3	2	6
Desaprobado	EVAP	2			3	5
	ITS			2	1	3
En Evaluación	EIA-d		1			1
	ITS			1		1
	Otros			1	1	2
Otros	EIA-d		1			1
	EVAP	1			1	2
	ITS			2		2
	Otros			5	2	7
<b>Total general</b>		<b>4</b>	<b>3</b>	<b>28</b>	<b>15</b>	<b>50</b>

- \* MEIA: Modificatoria de un Estudio de Impacto Ambiental
- \* EVAP: Revisión de la Evaluación Preliminar
- \* EIA-d: Evaluación de Impacto Ambiental Detallada
- \* ITS: Informe Técnico Sustentatorio
- \* Estado Otros: improcedentes, inadmisibles, desistidos, etc.
- \* Tipo Otros: TdR, PPC, etc.

Fuente: SENACE, ene 2016 – oct 2020  
 Elaborado por: DGE CIA – DIIA, nov 2020

## 6. FISCALIZACIÓN AMBIENTAL EN APURÍMAC

### Actividades Económicas Directamente Fiscalizables por el Oefa

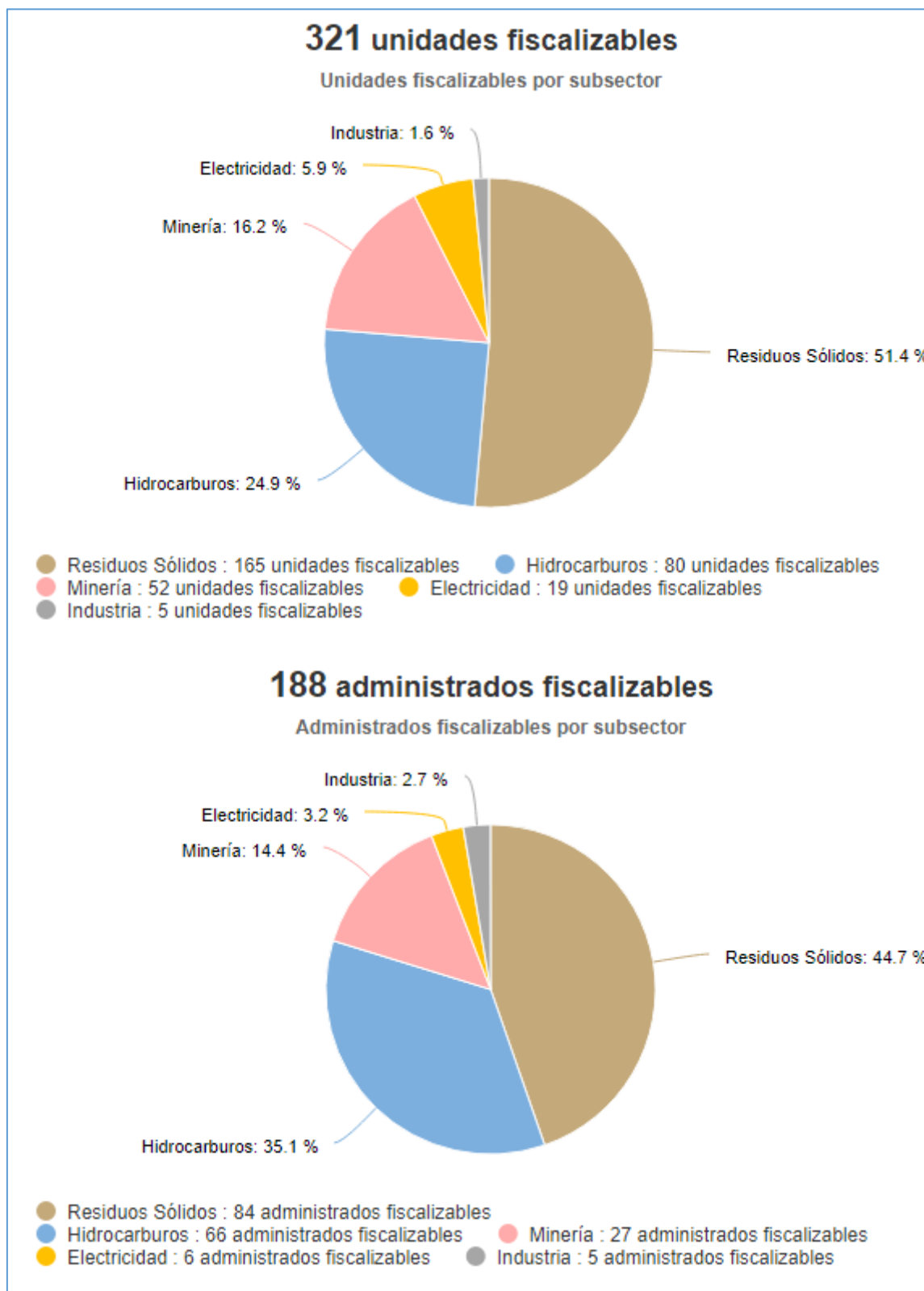

Tomado de: Portal Interactivo de Fiscalización Ambiental  
Fuente: OEFA, 27 de nov de 2020



## Denuncias registradas por el Oefa 2018-2020

(actualizado a set 2020)

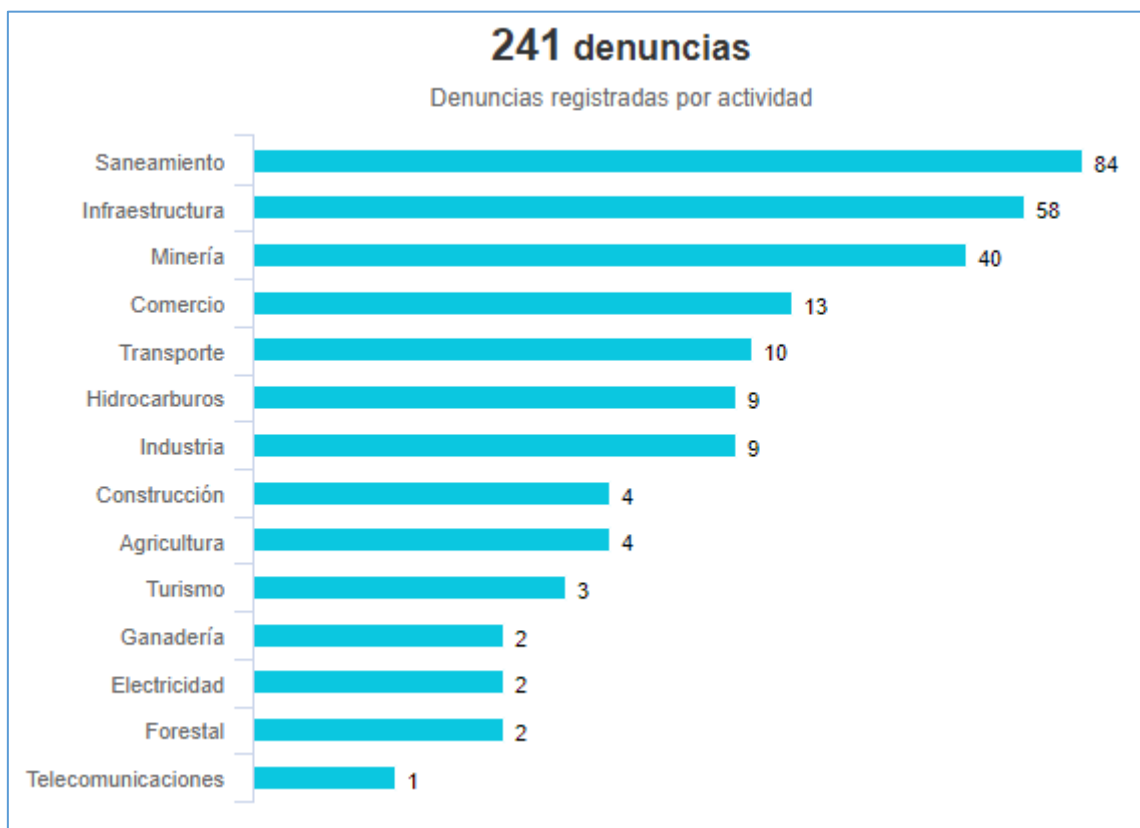

Tomado de: Portal Interactivo de Fiscalización Ambiental

Fuente: OEFA, 27 de nov de 2020

## 7. CONFLICTOS SOCIO AMBIENTALES EN APURIMAC

Ubicación	Caso	Descripción
Apurímac	Cotabambas	<p><b>Reunión virtual entre OD/OEFA-Cotabambas, DGRS, OGASA- MINAM y Municipalidad distrital de Challhuahuacho</b> <b>24/11/2020</b> Mediante reunión virtual, en la que participaron representantes de OGASA -MINAM, OEFA y la municipalidad distrital de Challhuahuacho, se presentaron los avances los de los compromisos asumidos por la MD de Challhuahuacho de acuerdo al acta de reunión de fecha 12.11.2020. Asimismo, se acordó que la DGRS/MINAM realizará un taller de capacitación (virtual) sobre el formato de estudio de selección de área para el 01.12.2020; la MD Challhuahuacho a su vez entregarán información sobre la propuesta de terrenos para que la DGRS/MINAM realice las precisiones el día del taller antes mencionado.</p> <p><b>Apurímac: Primera convención regional de frentes de defensa de Apurímac.</b> <b>22/11/2020</b> Frentes de defensas distritales y provinciales de la región Apurímac realizaron la primera convención regional de frentes de defensa de la región Apurímac en la localidad de Chuquibambilla, provincia de Grau; donde se conformó el comité de lucha provincial, integrado por presidentes de frentes de defensa distritales, presidentes comunales, alcaldes de centros poblados, representantes de organizaciones gremiales, sindicales, estudiantiles y autoridades cuyo debate se centró en los temas: Ley de contrato de exploración de la mina las Bambas. Pago del canon minero y condonación de deuda del préstamo.</p>

Fuente: Reporte Semanal N° 48-2020. Semana del 23 al 29 de noviembre. OGASA - MINAM, nov 2020

**8. GASTO PÚBLICO AMBIENTAL EN APURÍMAC****Gasto Público Ambiental (Millones S/)**

Año	Concepto	Apurímac	Nacional
2020	PIM	56.9	4 225.1
	Devengado	34.3	2,501.9
	%	60.4	59.2
2019	PIM	59.5	4 008.3
	Devengado	52.1	3,244.3
	%	87.5	80.9
2018	PIM	70.6	3 953.7
	Devengado	53.7	3 273.9
	%	76	82.8
2017	PIM	51.2	3 539.3
	Devengado	41.4	2 922.7
	%	80.9	82.6
2016	PIM	43.6	3 355.3
	Devengado	39.2	2 783.4
	%	90	83.0
2015	PIM	67.4	3 029.8
	Devengado	57.6	2 542.5
	%	85.5	83.9

Fuente: Ministerio de Economía y Finanzas - MEF.

Tomado de: Transparencia económica

Actualizado al: 31 de octubre de 2020