

ÁNCASH



Datos Generales

N°	Provincias	Km ²	%	N° Hab.	%
1	Huaraz	2,493.31	6.95%	163,936	15.13%
2	Aija	696.72	1.94%	6,316	0.58%
3	Antonio Raimondi	561.61	1.56%	13,650	1.26%
4	Asunción	528.66	1.47%	7,378	0.68%
5	Bolognesi	3,154.80	8.79%	23,797	2.20%
6	Carhuaz	803.95	2.24%	45,184	4.17%
7	Carlos Fermín Fitzcarrald	624.25	1.74%	17,717	1.64%
8	Casma	2,262.86	6.31%	50,989	4.71%
9	Corongo	988.01	2.75%	7,532	0.70%
10	Huari	2,771.90	7.72%	58,714	5.42%



PERÚ

Ministerio
del Ambiente

EL PERÚ PRIMERO

11	Huarmey	3,903.82	10.88%	30,560	2.82%
12	Huaylas	2,292.78	6.39%	51,334	4.74%
13	Mariscal Luzuriaga	730.58	2.04%	20,284	1.87%
14	Ocros	1,925.43	5.36%	7,039	0.65%
15	Pallasca	2,101.21	5.85%	23,491	2.17%
16	Pomabamba	914.05	2.55%	24,794	2.29%
17	Recuay	2,304.19	6.42%	17,185	1.59%
18	Santa	4,014.33	11.19%	435,807	40.22%
19	Sihuas	1,455.97	4.06%	26,971	2.49%
20	Yungay	1,361.48	3.79%	50,841	4.69%
TOTAL		35,889.91	100.00%	1,083,519	100%

Fuente: Instituto Nacional de Estadística e Informática – INEI, 2017.



PRESENCIA DEL SECTOR AMBIENTE EN ÁNCASH

Son 07 los organismos adscritos al Ministerio del Ambiente, los que se distribuyen en el territorio nacional de acuerdo a las actividades que desarrolla.



EN ÁNCASH SE CUENTA CON LOS SIGUIENTES ADSCRITOS:



SERNANP: 02 Jefaturas o Sedes Administrativas y 06 ANP: 01 parque nacional, 01 zona reservada, 02 reservas nacionales y 02 áreas de conservación privada.



SENAMHI: 01 Dirección Zonal (DZ4) y 39 estaciones: 34 estaciones meteorológicas y 05 estaciones hidrológicas.



OEFA: 01 oficina desconcentrada en Huaraz.



INAIGEM: 01 oficina central en Huaraz.

PERÚ NATURAL

1. ÁREAS NATURALES PROTEGIDAS EN ÁNCASH

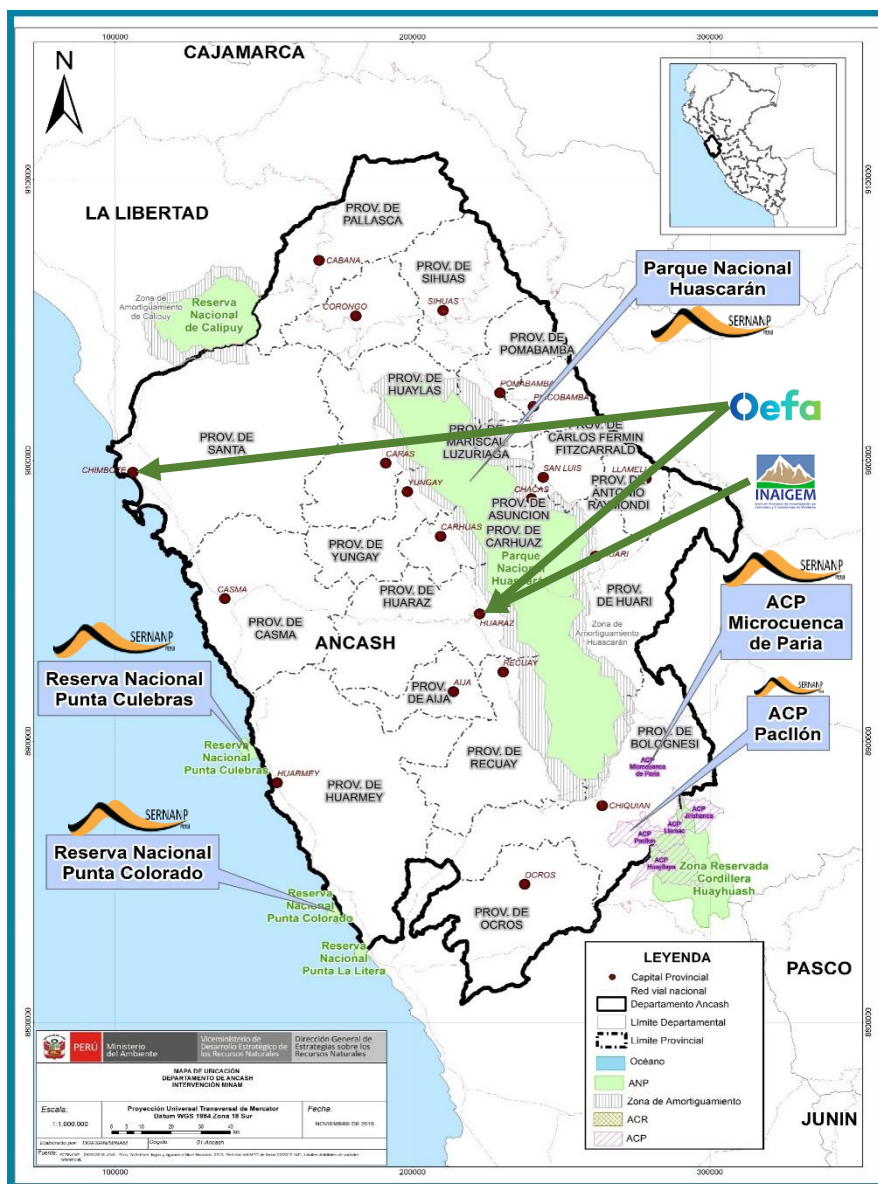

N°	Nombre	Categoría	Fecha de creación	Superficie (has)
1	Huascarán	Parque Nacional	1975	340,000.00
2	Cordillera Huayhuash (Áncash/Huánuco/Lima)	Zona Reservada	2002	67,589.76
3	Punta Culebras	Reserva Nacional	2009	2,953.89
4	Punta Colorado	Reserva Nacional	2009	2,209.86
5	Pacllón	Área de Conservación Privada	2005	12,896.56
6	Microcuenca de Paria	Área de Conservación Privada	2011	767.34
TOTAL				426,417.41

Fuente: Servicio Nacional de Áreas Naturales Protegidas por el Estado – SERNANP, dic 2019

2. LOS BOSQUES EN ÁNCASH Y LA DEFORESTACIÓN

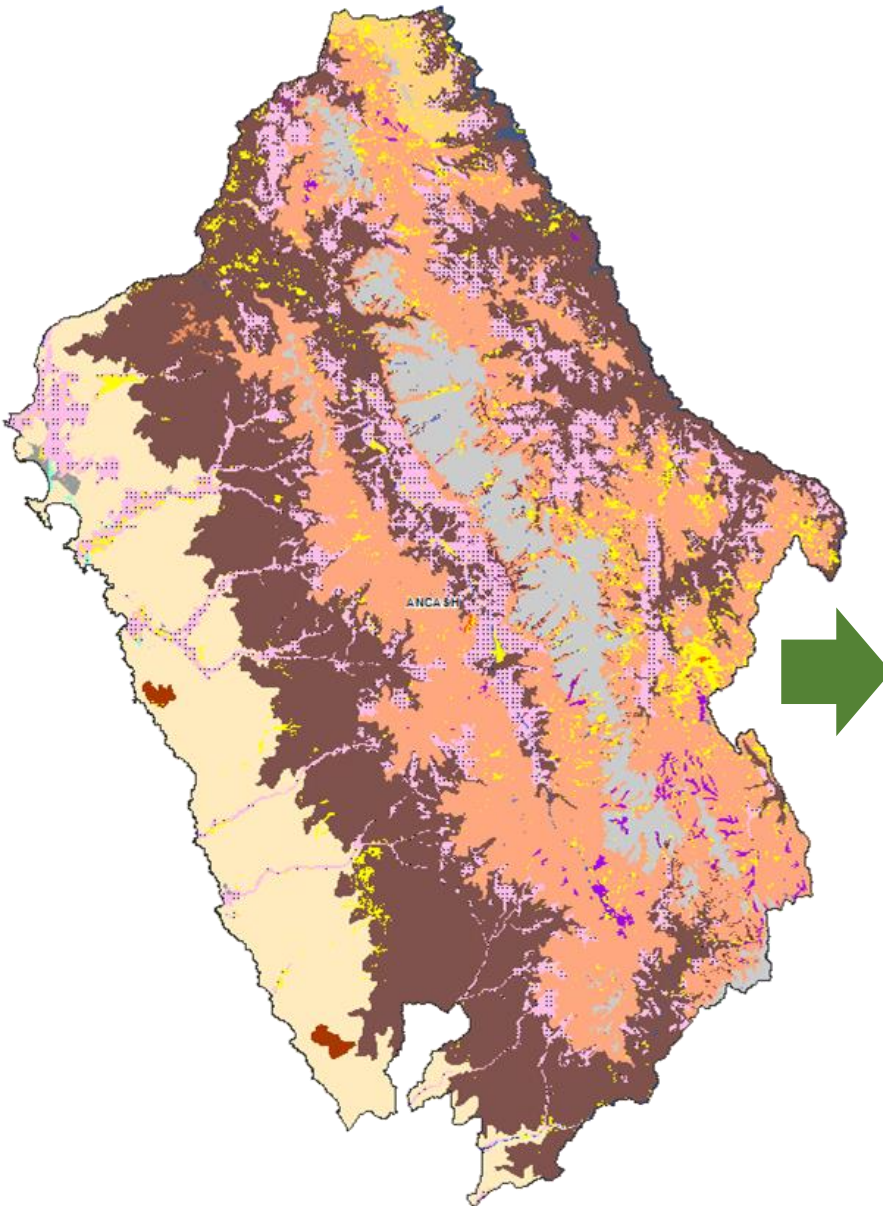

Amenaza: Déficit hídrico

- Retroceso de los glaciares por efectos del calentamiento global.
- Degradación de ecosistemas proveedores de servicios.
- Vulnerabilidad de la infraestructura ante eventos climáticos extremos.
- Crecimiento no planificado de

Superficie (Ha) por ecosistema y priorizada, Áncash

LEYENDA MAPA DE ECOSISTEMAS DEL DEPARTAMENTO DE ÁNCASH					
REGIÓN	ECOSISTEMA	Simbología	Color	SUPERFICIE	
				ha	%
ANDINA	Pajonal de puna húmeda	Pjph		1,034,438.60	28.76
	Bofedal	Bo		20,397.55	0.57
	Zona periglacial y glaciar	Zp-gla		245,794.41	6.83
	Jalca	Jal		39,462.46	1.10
	Bosque relicto altoandino	Br-a		20,831.51	0.58
	Bosque estacionalmente seco interandino	Bes-in		10,209.96	0.28
	Matorral andino	Ma		1,236,535.18	34.38
	Bosque estacionalmente seco de colina y montaña	Bes-cm		2,984.97	0.08
COSTA	Loma costera	Lo		8,147.94	0.23
	Desierto costero	Dc		522,271.22	14.52
	Humedal costero	Hc		1,852.58	0.05

ECOSISTEMAS ACUÁTICOS	Lago y laguna	L		5,109.97	0.14
	Río	R		5,166.90	0.14

ZONAS INTERVENIDAS	Plantación forestal	Pf		2,180.85	0.06
	Zona agrícola	Agri		431,165.23	11.99
	Zona urbana	Urb		6,860.48	0.19
	Zona minera	Min		2,808.26	0.08
	Cuerpo de agua artificial	Caa		6.52	0.00

ECOSISTEMA	PRIORIZADA	TOTAL
Bofedal	1,661.58	1,661.58
Bosque estacionalmente seco de colina y montaña	4.59	4.59
Bosque estacionalmente seco interandino (Marañón, Mantaro, Pampas y Apurímac)	554.31	554.31
Bosque relicto altoandino (Queñoal y otros)	1,615.95	1,615.95
Desierto costero	4,950.36	4,950.36
Humedal costero	46.62	46.62
Jalca	3,387.96	3,387.96
Loma costera	91.80	91.80
Matorral andino	30,879.45	30,879.45
Pajonal de puna húmeda	61,190.82	61,190.82
Plantación forestal	41.85	41.85
Zona agrícola	13,643.37	13,643.37
Zona minera	2,031.03	2,031.03
Zona periglacial y glaciar	3,958.38	3,958.38
Zona urbana	1,477.89	1,477.89
Total	125,535.96	125,535.96

Fuente: Dirección General de Ordenamiento Territorial Ambiental, dic 2019.



3. LA ZONIFICACIÓN ECOLÓGICA ECONÓMICA (ZEE) EN EL PERÚ Y EN ÁNCASH

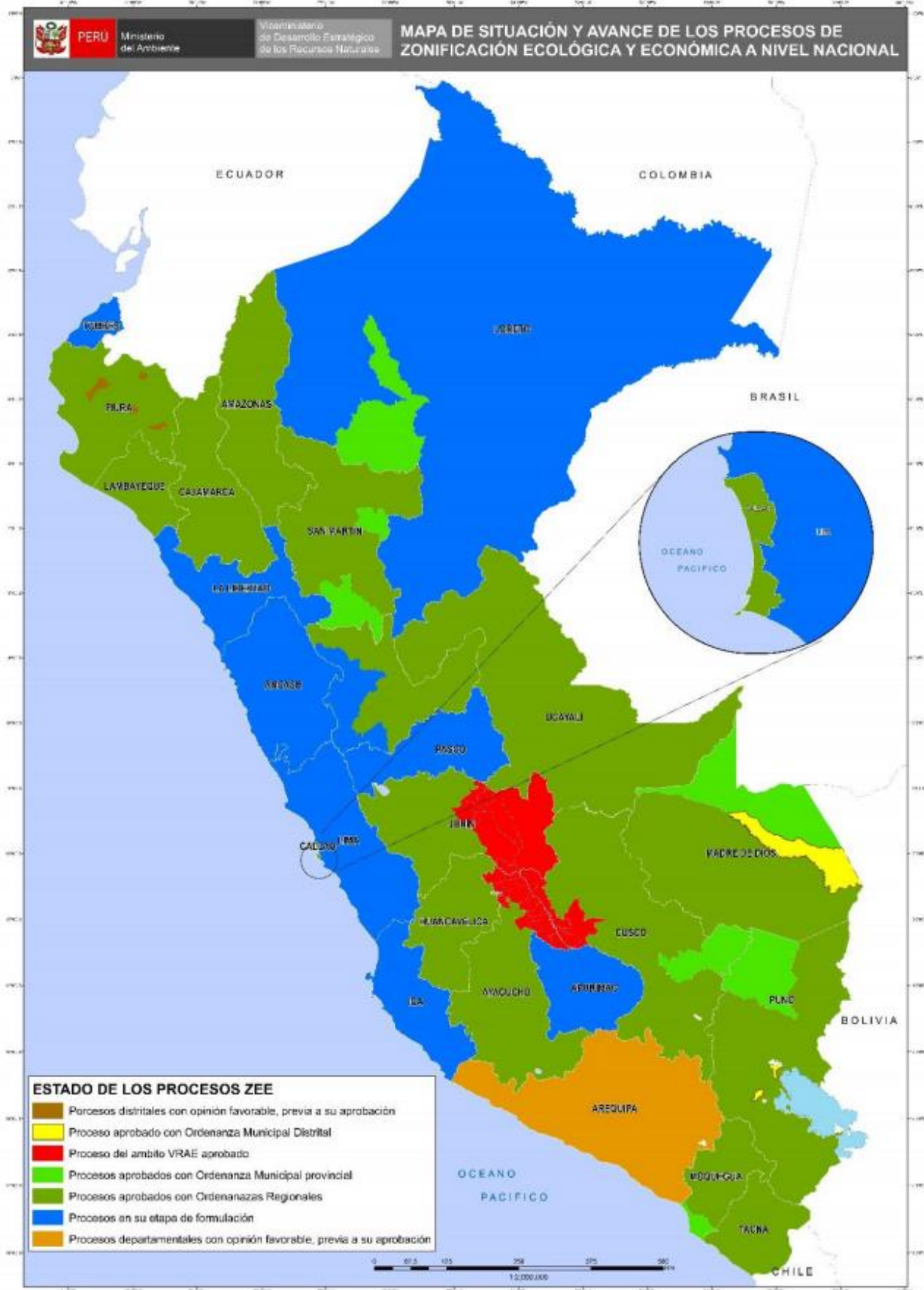

Fuente: Dirección General de Ordenamiento Territorial Ambiental, ago 2019.

PERÚ LIMPIO

4. GESTIÓN INTEGRAL DE LOS RESIDUOS SÓLIDOS EN ÁNCASH

Generación de Residuos Sólidos, 2018

20 provincias

=

221 mil toneladas al año de
residuos sólidos municipales

N°	Provincia	Generación Municipal Anual (t/año)	Generación Municipal Diaria (t/día)	Generación Municipal Per Cápita (kg/hab./día)
1	Aija	474.45	1.30	0.59
2	Antonio Raimondi	947.21	2.60	0.54
3	Asunción	502.46	1.38	0.60
4	Bolognesi	2,932.07	8.03	0.56
5	Carhuaz	4,985.31	13.66	0.60
6	Carlos Fermín Fitzcarrald	1,248.46	3.42	0.60
7	Casma	10,964.16	30.04	0.67
8	Corongo	1,051.71	2.88	0.60
9	Huaraz	36,718.37	100.60	0.60
10	Huari	5,562.89	15.24	0.59
11	Huarmey	6,752.43	18.50	0.67
12	Huaylas	7,553.73	20.70	0.65
13	Mariscal Luzuriaga	689.36	1.89	0.60
14	Ocros	1,007.48	2.76	0.61
15	Pallasca	3,416.08	9.36	0.64
16	Pomabamba	1,502.64	4.12	0.58
17	Recuay	2,666.87	7.31	0.61
18	Santa	125,296.20	343.28	0.76
19	Sihuas	2,596.87	7.11	0.63
20	Yungay	4,860.19	13.32	0.63
	Total	221,728.94	607.5	0.62

Fuente:

Dirección General de Gestión de Residuos Sólidos, MINAM, dic 2019



Manejo de los Residuos Sólidos

Disposición Final	N°
Rellenos sanitarios ¹	06
Áreas degradadas para la Recuperación (2018) ²	148
Áreas degradadas para la Reconversión (2018) ³	01
Disponen en rellenos sanitarios ⁴	06

Fuente:

(1) Dirección General de Gestión de Residuos Sólidos, MINAM, dic 2019

(2) y (3) Organismo de Evaluación y Fiscalización Ambiental - OEFA, 2018

(4) Dirección General de Gestión de Residuos Sólidos, MINAM, dic 2019

5. EVALUACIÓN, CERTIFICACIÓN Y FISCALIZACIÓN AMBIENTAL EN ÁNCASH

Expedientes en Estado de Resolución Evaluados bajo responsabilidad del Senace, ene 2016 - nov 2019

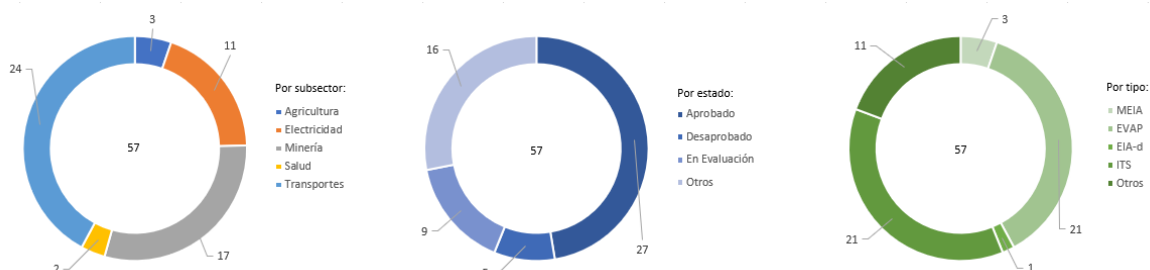

Expedientes en estado de Resolución Evaluados por tipo de Actividad, bajo responsabilidad del Senace, ene 2016 - nov 2019

Estado	Tipo	Agricultura	Electricidad	Minería	Salud	Transportes	Total General
Aprobado	MEIA			1			1
	EVAP		5			2	7
	ITS		1	9		6	16
	Otros			2		1	3
Desaprobado	EVAP	1				3	4
	ITS		1				1
En Evaluación	EIA-d			1			1
	EVAP	1			1	3	5
	Otros		1	1		1	3
Otros	MEIA			1		1	2
	EVAP	1			1	3	5
	ITS		1			3	4
	Otros		2	2		1	5
Total general		3	11	17	2	24	57

- * MEIA: Modificatoria de un Estudio de Impacto Ambiental
- * EVAP: Revisión de la Evaluación Preliminar
- * EIA-d: Evaluación de Impacto Ambiental Detallada
- * ITS: Informe Técnico Sustentatorio
- * Estado Otros: improcedentes, inadmisibles, desistidos, etc.
- * Tipo Otros: TdR, PPC, etc.

Fuente: SENACE, ene 2016 - nov 2019
Elaborado por: DGE CIA – DIIA, dic 2019

6. FISCALIZACIÓN AMBIENTAL EN ÁNCASH

Actividades Económicas Directamente Fiscalizables por el Oefa

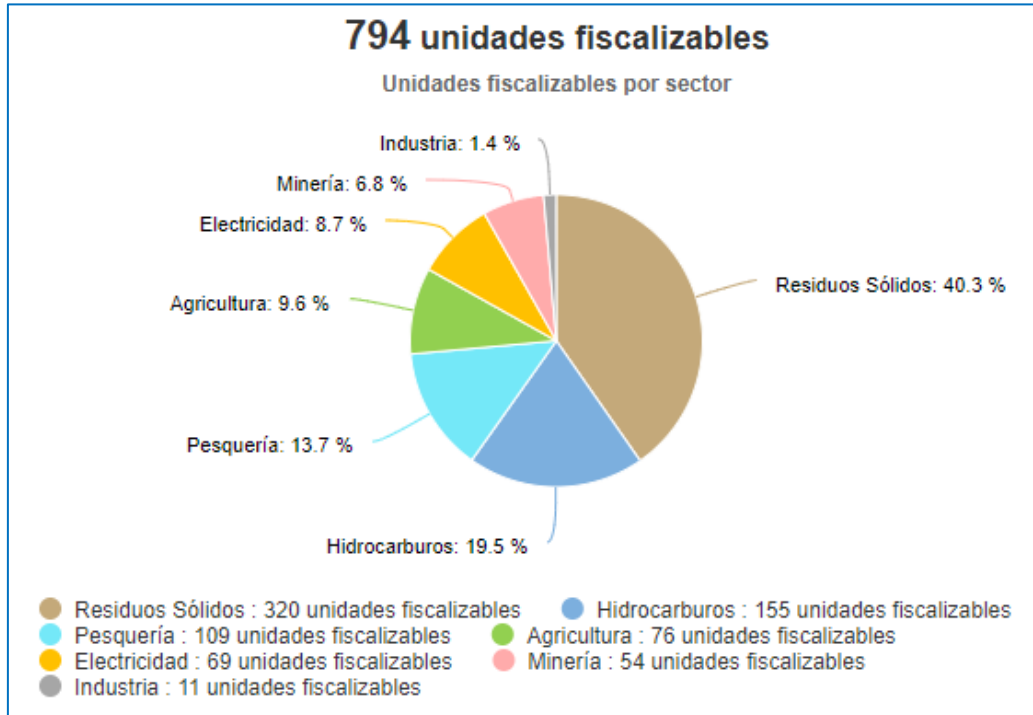

Tomado de: Portal Interactivo de Fiscalización Ambiental
Fuente: OEFA, 26 de diciembre de 2019

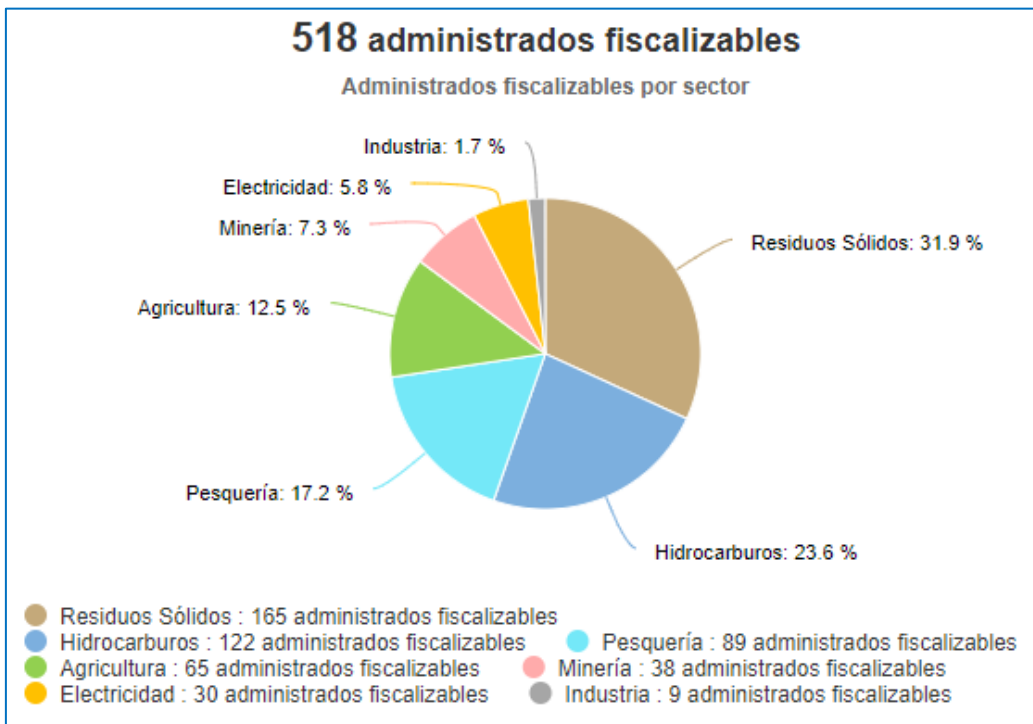

Tomado de: Portal Interactivo de Fiscalización Ambiental
Fuente: OEFA, 26 de diciembre de 2019

Denuncias Registradas por el Oefa 2018-2019 (actualizado a octubre)

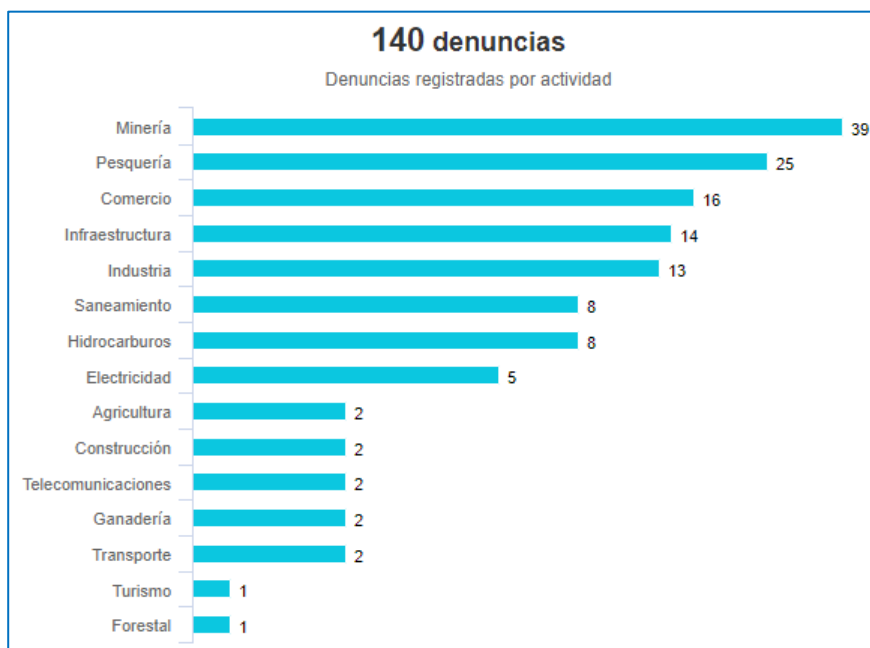

Tomado de: Portal Interactivo de Fiscalización Ambiental
Fuente: OEFA, 26 de diciembre de 2019

7. GASTO PÚBLICO AMBIENTAL EN ÁNCASH

Gasto Público Ambiental (Millones S/)

Año	Concepto	Áncash	Nacional
2019	PIM	135.0	3,969.3
	Devengado	67.7	2,764.5
	%	50.2%	69.6%
2018	PIM	135.0	3 953.7
	Devengado	87.5	3 273.9
	%	64.9%	82.8%
2017	PIM	84.4	3 539.3
	Devengado	62.8	2 922.7
	%	74.4%	82.6%
2016	PIM	68.2	3 355.3
	Devengado	56.9	2 783.4
	%	83.4%	83.0%
2015	PIM	56.9	3 029.8
	Devengado	42.2	2 542.5
	%	74.2%	83.9%

Fuente: Ministerio de Economía y Finanzas - MEF.
Tomado de: Transparencia económica
Actualizado al: 30 de noviembre de 2019