

AMAZONAS



Datos Generales

N°	Provincias	Km ²	%	N° Hab.	%
1	Chachapoyas	3,312.37	8.44%	55,506	14.63%
2	Bagua	5,652.72	14.40%	74,100	19.53%
3	Bongará	2,869.65	7.31%	25,637	6.76%
4	Condorcanqui	17,975.39	45.80%	42,470	11.19%
5	Luya	3,236.68	8.25%	44,436	11.71%
6	Rodríguez de Mendoza	2,359.39	6.01%	29,998	7.91%
7	Utcubamba	3,842.93	9.79%	107,237	28.27%
	TOTAL	39,249.13	100%	379,384	100%

Fuente: Instituto Nacional de Estadística e Informática – INEI, 2017



PERÚ

Ministerio del Ambiente

EL PERÚ PRIMERO

PRESENCIA DEL SECTOR AMBIENTE EN AMAZONAS

Son 07 los organismos adscritos al Ministerio del Ambiente, los que se distribuyen en el territorio nacional de acuerdo a las actividades que desarrolla.

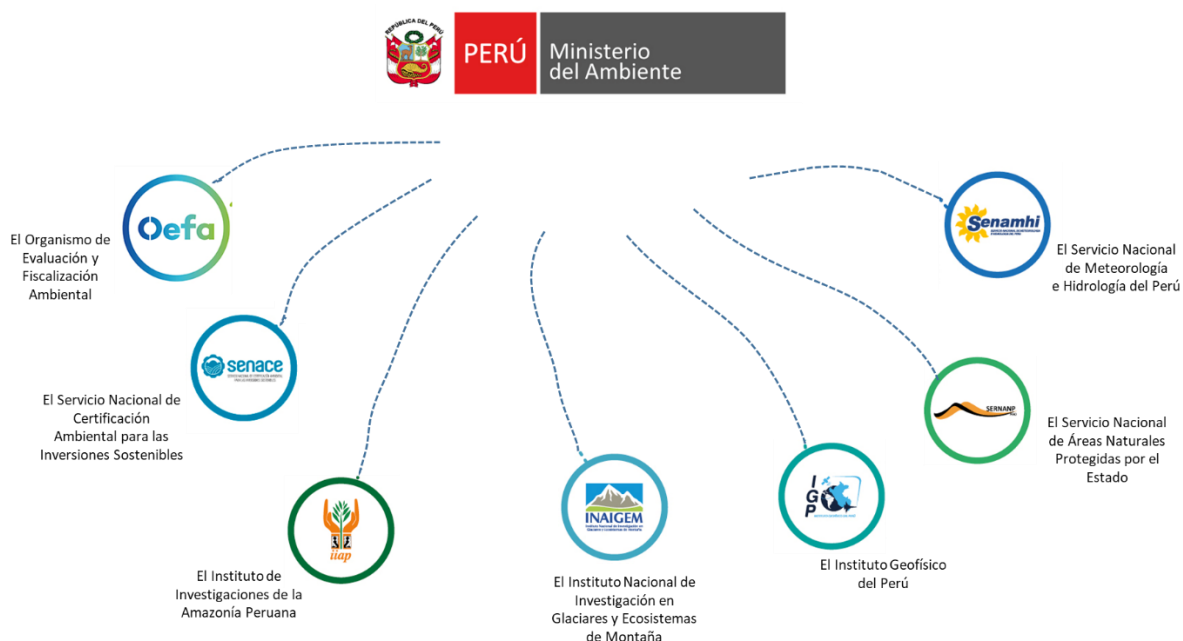

EN AMAZONAS SE CUENTA CON LOS SIGUIENTES ADSCRITOS Y PROGRAMAS:



SERNANP: 06 Jefaturas o Sedes Administrativas y 27 ANP: 01 parque nacional, 01 santuario nacional, 02 reservas comunales, 02 zonas reservadas, 02 áreas de conservación regional y 19 áreas de conservación privada.



PROGRAMA BOSQUES: 01 Sede Regional; 20 comunidades, 489 337,80 hectáreas.



SENAMHI: 01 Dirección Zonal (DZ₂), 20 estaciones: 08 estaciones meteorológicas y 12 estaciones hidrológicas.



OEFA: 01 oficina desconcentrada en Chachapoyas.



PERÚ

Ministerio del Ambiente

EL PERÚ PRIMERO

PERÚ NATURAL

1. ÁREAS NATURALES PROTEGIDAS EN AMAZONAS

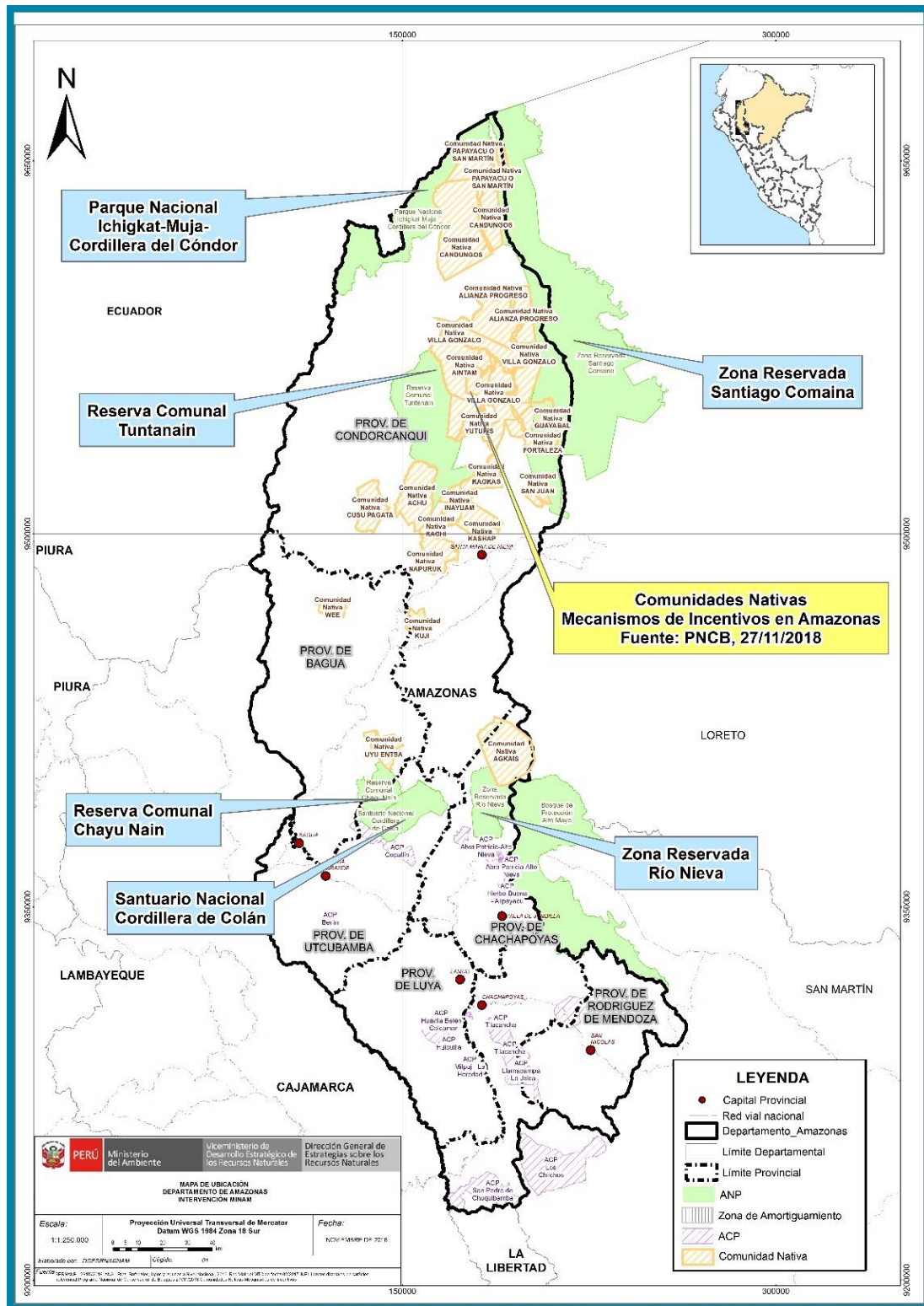



PERÚ

Ministerio
del Ambiente

EL PERÚ PRIMERO

N°	Nombre	Categoría	Fecha de creación	Superficie (has)
1	Ichigkat Muja - Cordillera del Cóndor	Parque Nacional	2007	88,477.00
2	Cordillera de Colán	Santuario Nacional	2009	39,215.80
3	Tuntanain	Reserva Comunal	2007	94,967.68
4	Chayu Nain	Reserva Comunal	2009	23,597.76
5	Santiago Comaina (Amazonas/ Loreto)	Zona Reservada	1999	398,449.44
6	Río Nieva	Zona Reservada	2010	36,348.30
7	Huiquilla	Área de Conservación Privada	2006	1,140.54
8	San Antonio	Área de Conservación Privada	2007	357.39
9	Abra Patricia - Alto Nieva	Área de Conservación Privada	2007	1,415.74
10	Tilacancha	Área de Conservación Privada	2010	6,800.48
11	Hierba Buena - Allpayacu	Área de Conservación Privada	2011	2,282.12
12	Copallin	Área de Conservación Privada	2011	11,549.21
13	Milpuj-La Heredad	Área de Conservación Privada	2011	16.57
14	Huaylla Belén-Colcamar	Área de Conservación Privada	2011	6,338.42
15	Bosque de Palmeras de la Comunidad Campesina Taulia Molinopampa	Área de Conservación Privada	2012	10,920.84
16	Los Chilchos	Área de Conservación Privada	2012	46,000.00
17	Berlín	Área de Conservación Privada	2013	59.00
18	La Pampa del Burro	Área de Conservación Privada	2013	2,776.96
19	Cavernas de Leo	Área de Conservación Privada	2014	12.50
20	Llamapampa - La Jalca	Área de Conservación Privada	2015	17,502.93
21	San Pedro de Chuquibamba	Área de Conservación Privada	2015	19,560.00
22	Vista Alegre-Omia	Área de Conservación Regional	2018	48,944.51
23	Bosques Tropicales Estacionalmente Secos del Marañón	Área de Conservación Regional	2018	13,929.12
24	Monte Puyo (bosque de nubes)	Área de Conservación Privada	2018	16,153.00
25	Copal Cuilungo	Área de Conservación Privada	2018	2573.07
26	Comunal San Pablo-Catarata Gocta	Área de Conservación Privada	2019	2603.57
27	Arroyo Negro	Área de Conservación Privada	2019	156.42
TOTAL				892,148.37

Fuente: Servicio Nacional de Áreas Naturales Protegidas por el Estado – SERNANP, dic 2019.

2. LOS BOSQUES EN AMAZONAS Y LA DEFORESTACIÓN

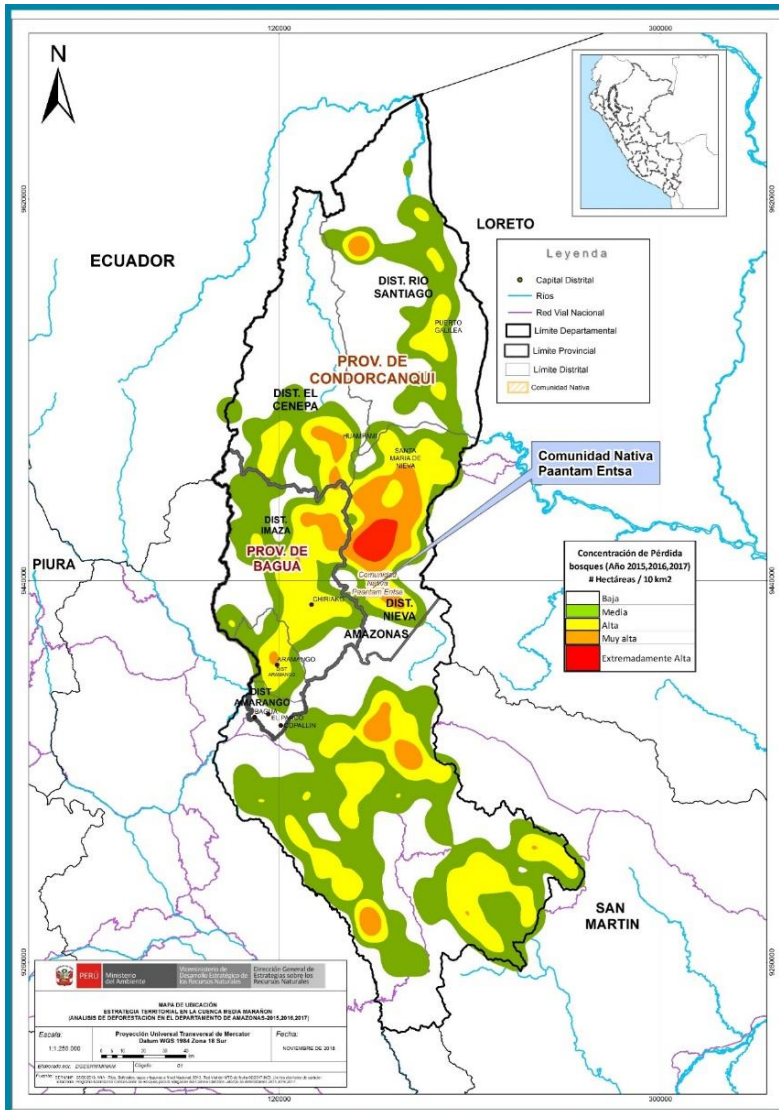

Superficie Total de Bosques por provincia al 2018

Provincia	Superficie (has)
Chachapoyas	56,658
Bagua	469,449
Bongará	200,667
Condorcanqui	1,649,814
Luya	102,279
Rodríguez de Mendoza	178,496
Utcubamba	174,368
TOTAL	2'831,731

Pérdida Acumulada de Bosques, Amazonas 2001 al 2018

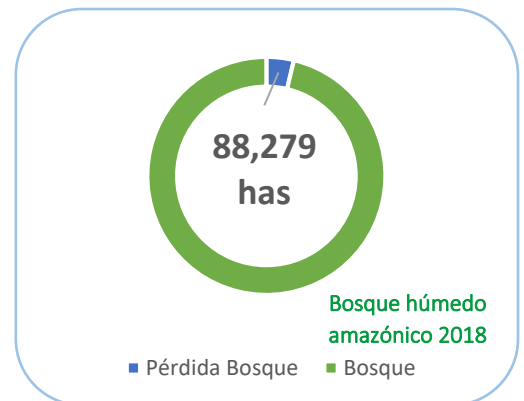

Pérdida de Bosques en hectáreas, Amazonas, 2001 - 2018

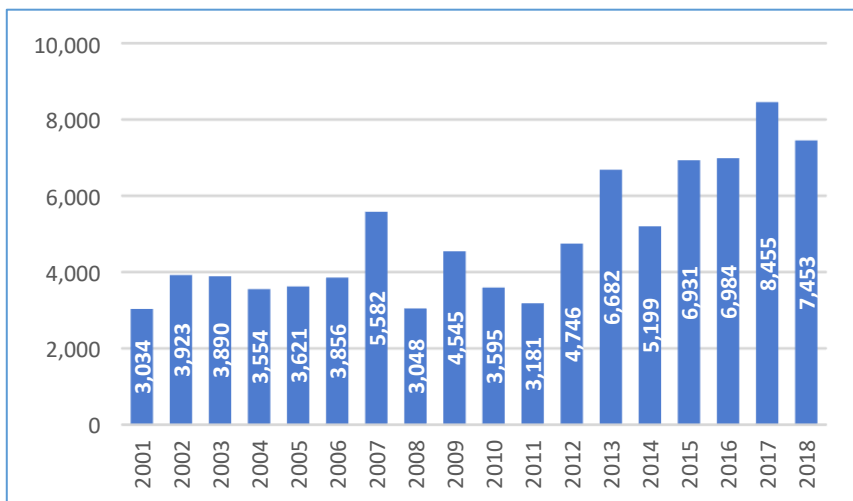

Fuente: Programa Nacional de Conservación de Bosques para la Mitigación del Cambio Climático

Amenaza: Deforestación

- Cambio de Uso de suelo (51% nacional)
- Actividades extractivas ilegales e informales
- Migración, pobreza y baja productividad
- Expansión no planificada



3. LA ZONIFICACIÓN ECOLÓGICA ECONÓMICA (ZEE) EN EL PERÚ Y EN AMAZONAS

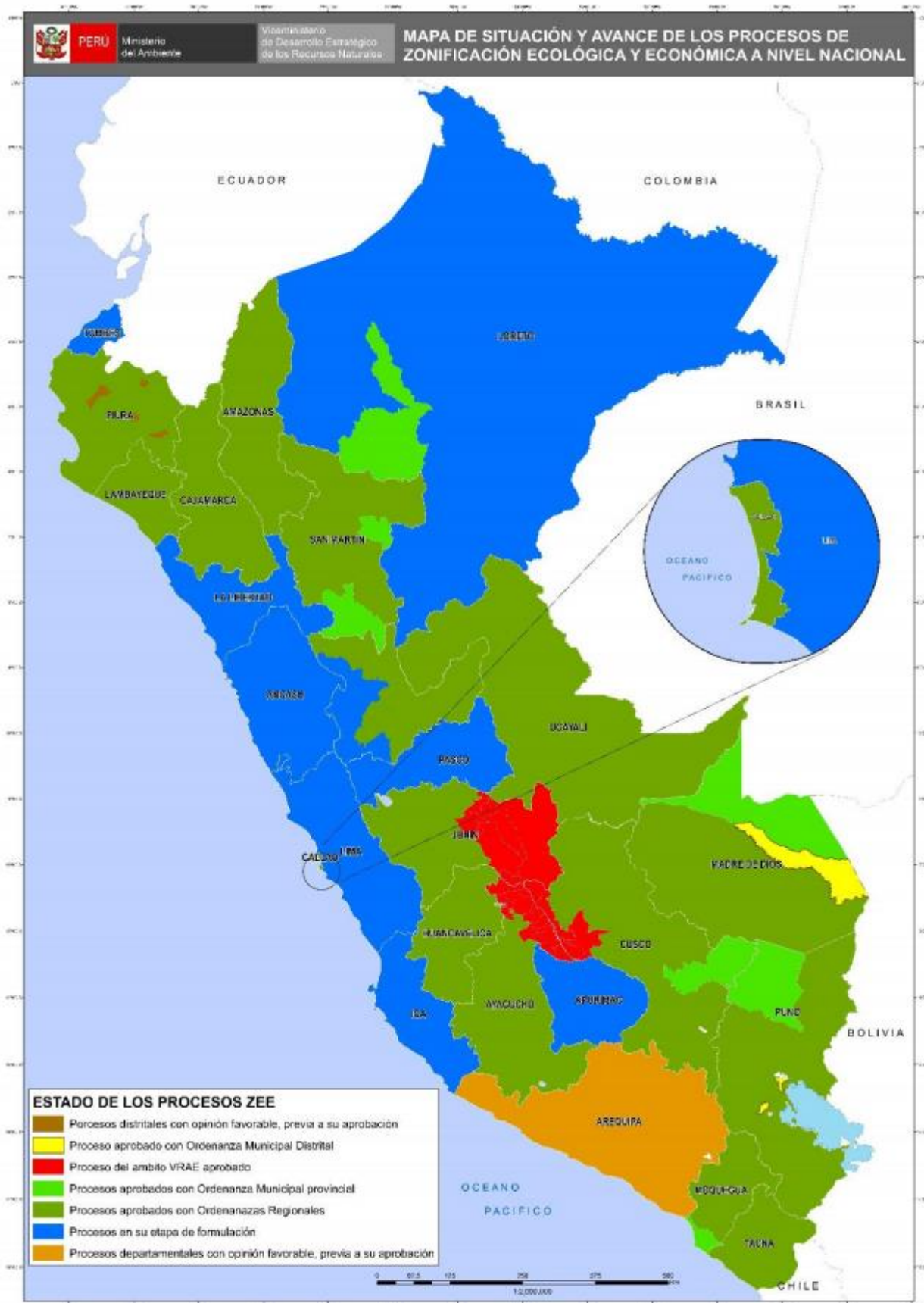

Fuente: Dirección General de Ordenamiento Territorial Ambiental, ago 2019.

PERÚ LIMPIO

4. GESTIÓN INTEGRAL DE LOS RESIDUOS SÓLIDOS EN AMAZONAS

Generación de Residuos Sólidos, 2018



N°	Provincia	Generación Municipal Anual (t/año)	Generación Municipal Diaria (t/día)	Generación Municipal Per Cápita (kg/hab./día)
1	Chachapoyas	10,120.58	27.73	0.72
2	Bagua	11,710.28	32.08	0.75
3	Bongará	4,428.07	12.13	0.81
4	Condorcanqui	2,290.96	6.28	0.79
5	Luya	5,384.58	14.75	0.68
6	Rodríguez de Mendoza	2,801.04	7.67	0.77
7	Utcubamba	17,719.31	48.55	0.70
Total		54,454.82	149.19	0.75

Fuente:

Dirección General de Gestión de Residuos Sólidos, MINAM, dic 2019

Manejo de los Residuos Sólidos

Disposición Final	N°
Rellenos sanitarios ¹	05
Áreas degradadas para la Recuperación (2018) ²	74
Áreas degradadas para la Reconversión (2018) ³	01
Disponen en rellenos sanitarios ⁴	33

Fuente:

(1) Dirección General de Gestión de Residuos Sólidos, MINAM, dic 2019

(2) y (3) Organismo de Evaluación y Fiscalización Ambiental - OEFA, 2018

(4) Dirección General de Gestión de Residuos Sólidos, MINAM, dic 2019

5. EVALUACIÓN, CERTIFICACIÓN Y FISCALIZACIÓN AMBIENTAL EN AMAZONAS

Expedientes en Estado de Resolución Evaluados bajo responsabilidad del Senace, ene 2016 - nov 2019

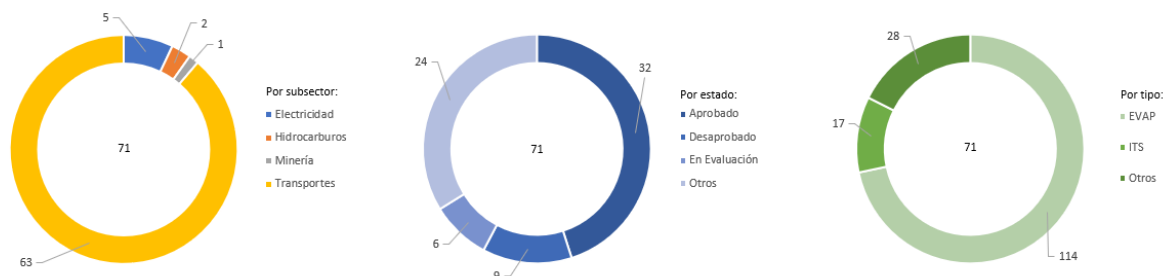

Expedientes en Estado de Resolución Evaluados por tipo de Actividad, bajo responsabilidad del Senace, ene 2016 - nov 2019

Estado	Tipo	Electricidad	Hidrocarburos	Minería	Transportes	Total general
Aprobado	EVAP	2			21	23
	ITS	1	1		5	7
	Otros	1			1	2
Desaprobado	EVAP				6	6
	ITS		1		1	2
	Otros				1	1
En Evaluación	EVAP				2	2
	ITS				3	3
	Otros				1	1
Otros	EVAP	1			11	12
	ITS				5	5
	Otros			1	6	7
Total general		5	2	1	63	71

* EVAP: Revisión de la Evaluación Preliminar

* ITS: Informe Técnico Sustentatorio

* Estado Otros: improcedentes, inadmisibles, desistidos, etc.

* Tipo Otros: TdR, PPC, etc.

Fuente: SENACE, ene 2016 - nov 2019

Elaborado por: DGE CIA – DI IA, dic 2019

6. FISCALIZACIÓN AMBIENTAL EN AMAZONAS

Actividades Económicas Directamente Fiscalizables por el Oefa

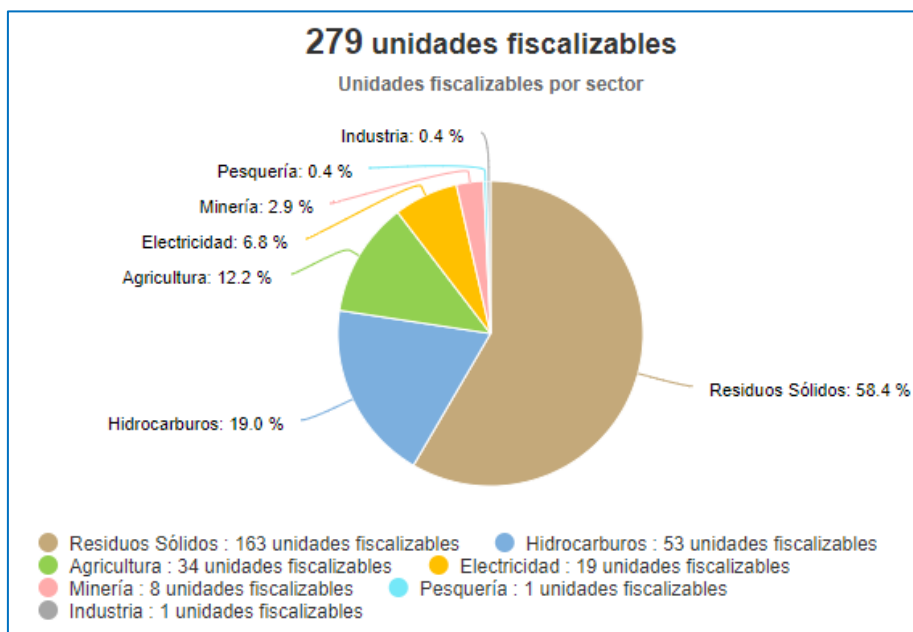

Tomado de: Portal Interactivo de Fiscalización Ambiental
Fuente: OEFA, 26 de diciembre de 2019

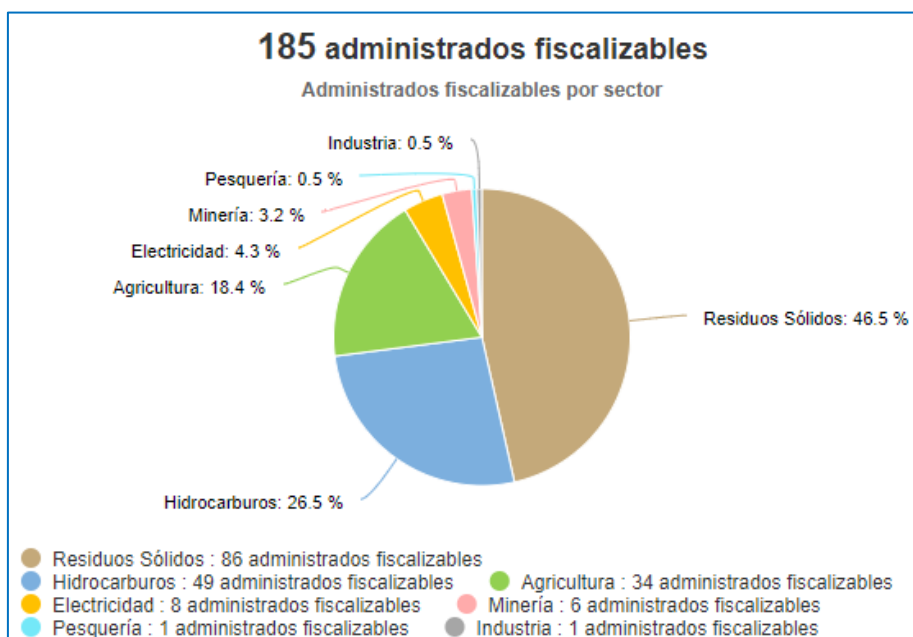

Tomado de: Portal Interactivo de Fiscalización Ambiental
Fuente: OEFA, 26 de diciembre de 2019

Denuncias registradas por el Oefa 2018-2019 (actualizado a octubre)



Tomado de: Portal Interactivo de Fiscalización Ambiental

Fuente: OEFA, 26 de diciembre de 2019

7. GASTO PÚBLICO AMBIENTAL EN AMAZONAS

Gasto Público Ambiental (Millones S/)

Año	Concepto	Amazonas	Nacional
2019	PIM	34.6	3,969.3
	Devengado	23,4	2,764.5
	%	67.5%	69.6%
2018	PIM	52.5	3 953.7
	Devengado	38.6	3 273.9
	%	73.6%	82.8%
2017	PIM	29.7	3 539.3
	Devengado	19.1	2 922.7
	%	64.3%	82.6%
2016	PIM	27.5	3 355.3
	Devengado	15.5	2 783.4
	%	56.2%	83.0%
2015	PIM	19.7	3 029.8
	Devengado	13.1	2 542.5
	%	66.6%	83.9%

Fuente: Ministerio de Economía y Finanzas - MEF.

Tomado de: Transparencia económica

Actualizado al: 30 de noviembre de 2019