

AMAZONAS



Datos Generales

N°	Provincias	Km ²	%	N° Hab.	%
1	Chachapoyas	3,312.37	8.44%	55,506	14.63%
2	Bagua	5,652.72	14.40%	74,100	19.53%
3	Bongará	2,869.65	7.31%	25,637	6.76%
4	Condorcanqui	17,975.39	45.80%	42,470	11.19%
5	Luya	3,236.68	8.25%	44,436	11.71%
6	Rodríguez de Mendoza	2,359.39	6.01%	29,998	7.91%
7	Utcubamba	3,842.93	9.79%	107,237	28.27%
TOTAL		39,249.13	100%	379,384	100%

Fuente: Instituto Nacional de Estadística e Informática – INEI, 2017



PERÚ

Ministerio del Ambiente

EL PERÚ PRIMERO

PRESENCIA DEL SECTOR AMBIENTE EN AMAZONAS

Son 07 los organismos adscritos al Ministerio del Ambiente, los que se distribuyen en el territorio nacional de acuerdo a las actividades que desarrolla.

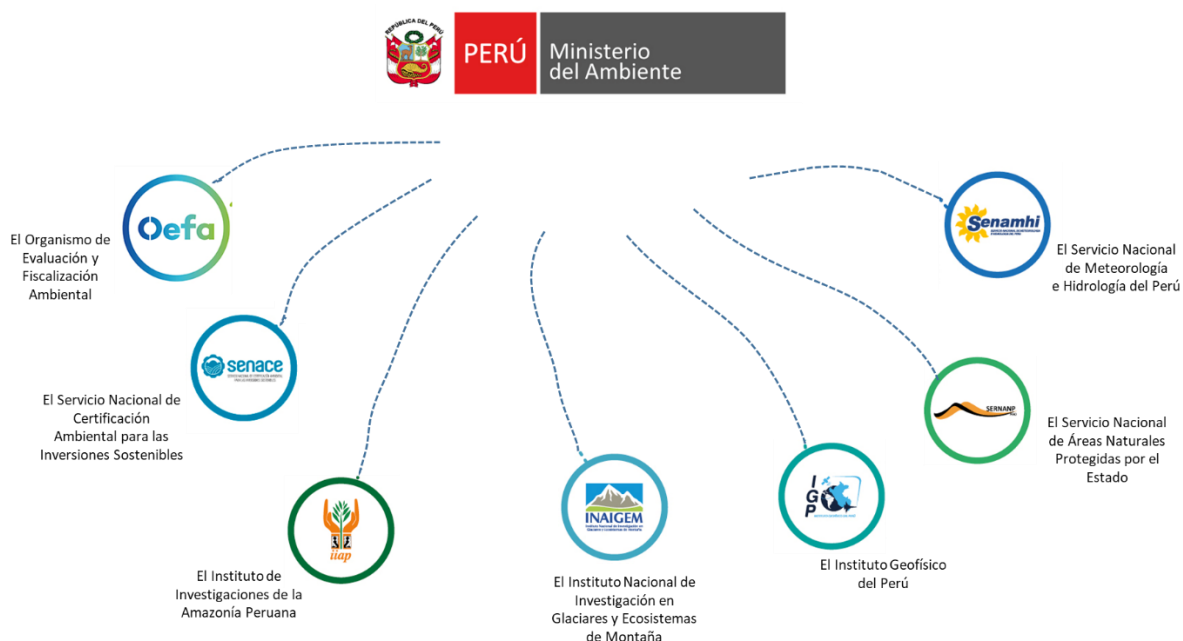

EN AMAZONAS SE CUENTA CON LOS SIGUIENTES ADSCRITOS Y PROGRAMAS:



SERNANP: 06 Jefaturas o Sedes Administrativas y 27 ANP: 01 parque nacional, 01 santuario nacional, 02 reservas comunales, 02 zonas reservadas, 02 áreas de conservación regional y 19 áreas de conservación privada.



PROGRAMA BOSQUES: 01 Sede Regional; 20 comunidades, 489 337,80 hectáreas.



SENAMHI: 01 Dirección Zonal (DZ₂), 20 estaciones: 08 estaciones meteorológicas y 12 estaciones hidrológicas.



OEFA: 01 oficina desconcentrada en Chachapoyas.



PERÚ NATURAL

1. ÁREAS NATURALES PROTEGIDAS EN AMAZONAS

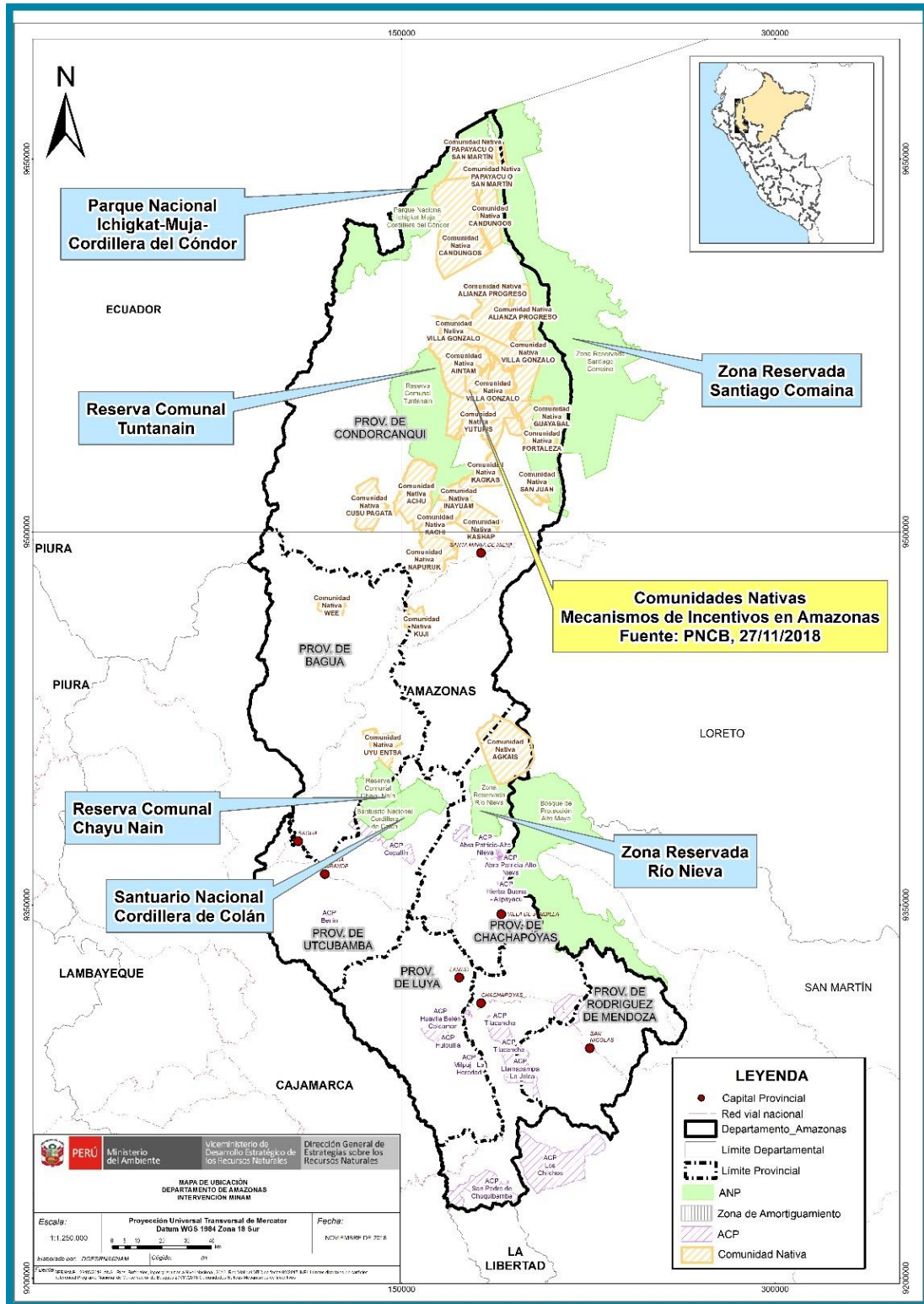



PERÚ

Ministerio
del Ambiente

EL PERÚ PRIMERO

N°	Nombre	Categoría	Fecha de creación	Superficie (has)
1	Ichigkat Muja - Cordillera del Cóndor	Parque Nacional	2007	88,477.00
2	Cordillera de Colán	Santuario Nacional	2009	39,215.80
3	Tuntanain	Reserva Comunal	2007	94,967.68
4	Chayu Nain	Reserva Comunal	2009	23,597.76
5	Santiago Comaina (Amazonas/ Loreto)	Zona Reservada	1999	398,449.44
6	Río Nieva	Zona Reservada	2010	36,348.30
7	Huiquilla	Área de Conservación Privada	2006	1,140.54
8	San Antonio	Área de Conservación Privada	2007	357.39
9	Abra Patricia - Alto Nieva	Área de Conservación Privada	2007	1,415.74
10	Tilacancha	Área de Conservación Privada	2010	6,800.48
11	Hierba Buena - Allpayacu	Área de Conservación Privada	2011	2,282.12
12	Copallin	Área de Conservación Privada	2011	11,549.21
13	Milpuj-La Heredad	Área de Conservación Privada	2011	16.57
14	Huaylla Belén-Colcamar	Área de Conservación Privada	2011	6,338.42
15	Bosque de Palmeras de la Comunidad Campesina Taulia Molinopampa	Área de Conservación Privada	2012	10,920.84
16	Los Chilchos	Área de Conservación Privada	2012	46,000.00
17	Bosque Berlín	Área de Conservación Privada	2013	59.00
18	La Pampa del Burro	Área de Conservación Privada	2013	2,776.96
19	Cavernas de Leo	Área de Conservación Privada	2014	12.50
20	Llamapampa - La Jalca	Área de Conservación Privada	2015	17,502.93
21	San Pedro de Chuquibamba	Área de Conservación Privada	2015	19,560.00
22	Vista Alegre-Omia	Área de Conservación Regional	2018	48,944.51
23	Bosques Tropicales Estacionalmente Secos del Marañón	Área de Conservación Regional	2018	13,929.12
24	Monte Puyo (bosque de nubes)	Área de Conservación Privada	2018	16,153.00
25	Copal Cuilungo	Área de Conservación Privada	2018	2573.07
26	Comunal San Pablo-Catarata Gocta	Área de Conservación Privada	2019	2603.57
27	Arroyo Negro	Área de Conservación Privada	2019	156.42
TOTAL				892,148.37

Fuente: Servicio Nacional de Áreas Naturales Protegidas por el Estado – SERNANP, nov 2020



PERÚ

Ministerio del Ambiente

EL PERÚ PRIMERO

2. LOS BOSQUES EN AMAZONAS Y LA DEFORESTACIÓN



PERÚ

Ministerio del Ambiente



PERÚ

Ministerio de Agricultura y Riego

MAPA DE LA COBERTURA Y PÉRDIDA DE BOSQUE HÚMEDO AMAZÓNICO AL 2018

Amazonas

Superficie total del departamento: 3 935 588 ha



Pérdida 2018



Bosque húmedo amazónico al 2018

Pérdida anual: 2001-2018

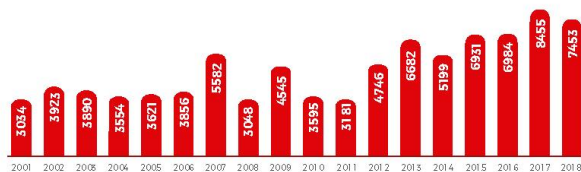

Total: 88 279 ha

Cobertura y pérdida de bosques por provincia

- Provincia
- Pérdida (2018)
- Extensión de bosques (2018)

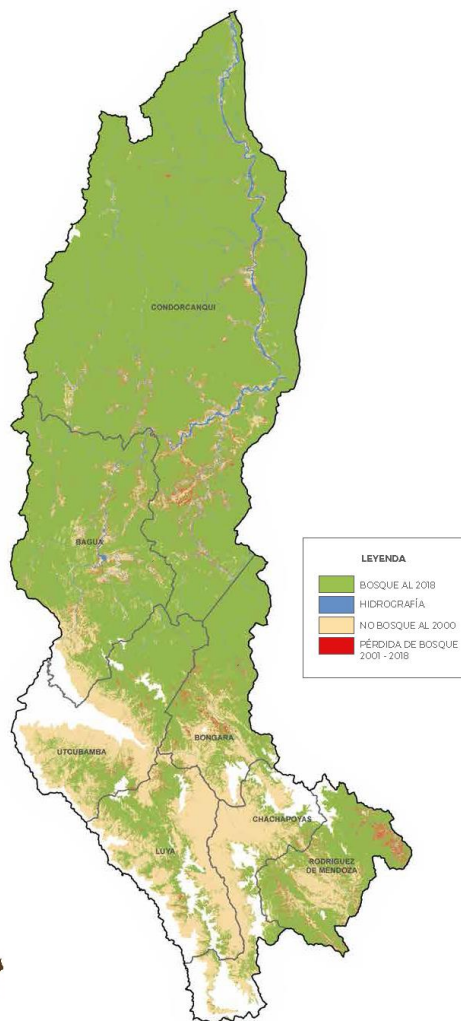
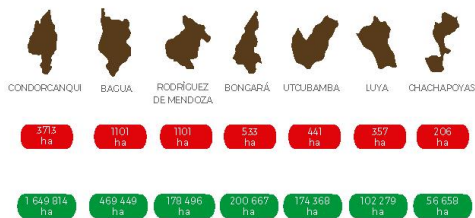

Contacto:
www.bosques.gob.pe
bosques@bosques.gob.pe
[/programabosques.peru](http://programabosques.peru)
 @ProgramaBosques
 Programa Bosques Oficial



Contacto:
www.serfor.gob.pe
Informes@serfor.gob.pe
 /SerforPeru
 @SerforPeru
 Serfor Perú

Editado por: Ministerio del Ambiente | Programa Nacional de Conservación de Bosques para la Mitigación del Cambio Climático | Av. República de Panamá N° 3030, piso 14, San Isidro, Lima, Perú | Primera Edición: diciembre de 2019. Tiraje: 100 ejemplares | Hecho el Depósito Legal en la Biblioteca Nacional del Perú N° 2019-19059 | Impreso por: Edukaperu E.I.R.L | Calle Economistas Mz. A Lt. 14 Urb. El Heraldo, San Juan de Lurigancho Lima, Perú | Diciembre de 2019.



3. EVOLUCIÓN DE ÁREAS DEGRADADAS POR ECOSISTEMAS EN AMAZONAS

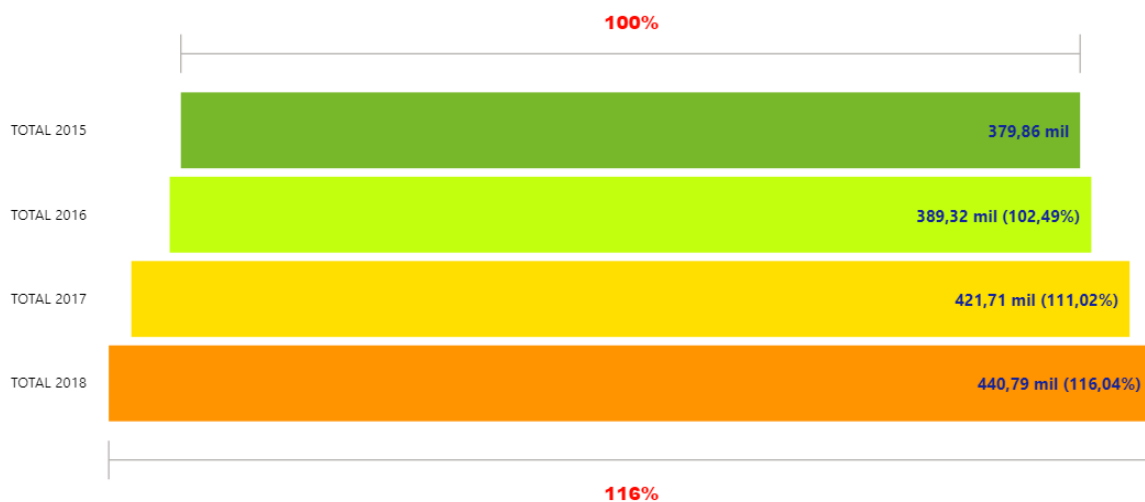

Fuente: Dirección General de Ordenamiento Territorial Ambiental, nov 2020

ECOSISTEMA	TOTAL 2015	TOTAL 2016	TOTAL 2017	TOTAL 2018
Bofedal	0,90	0,90	2,34	0,90
Bosque altimontano (Pluvial) de Yunga	46.361,88	46.373,58	48.096,81	50.116,23
Bosque aluvial inundable	4.707,54	4.698,54	4.753,53	4.839,84
Bosque basimontano de Yunga	11.077,38	11.225,34	11.279,70	11.639,52
Bosque de colina alta	5.801,13	5.867,46	6.010,11	6.078,78
Bosque de colina baja	14.929,56	15.094,89	15.633,72	15.745,95
Bosque de terraza no inundable	45.384,75	47.939,40	54.064,62	57.663,27
Bosque estacionalmente seco interandino (Marañón, Mantaro, Pampas y Apurímac)	619,29	613,98	630,72	643,32
Bosque montano de Yunga	28.403,37	28.815,30	29.730,33	30.074,58
Jalca	2.073,87	2.131,11	2.163,51	2.217,87
Matorral andino	5.875,56	5.668,29	5.769,99	5.917,95
Pantano de palmeras	69.347,88	74.545,29	92.960,91	102.345,84
Varillal	151,83	132,48	140,04	144,54
Vegetación secundaria	145.128,24	146.214,72	150.469,29	153.356,85
Total	379.863,18	389.321,28	421.705,62	440.785,44

Fuente: Dirección General de Ordenamiento Territorial Ambiental, nov 2020

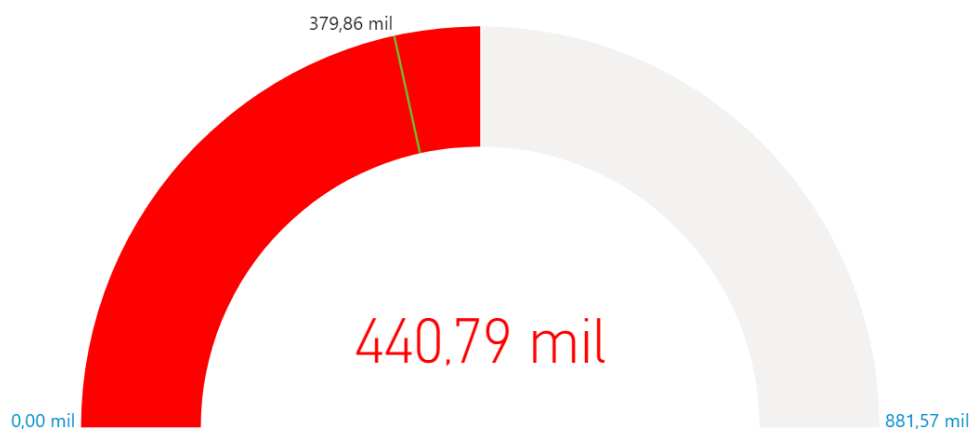

Fuente: Dirección General de Ordenamiento Territorial Ambiental, nov 2020



4. LA ZONIFICACIÓN ECOLÓGICA ECONÓMICA (ZEE) EN EL PERÚ Y EN AMAZONAS

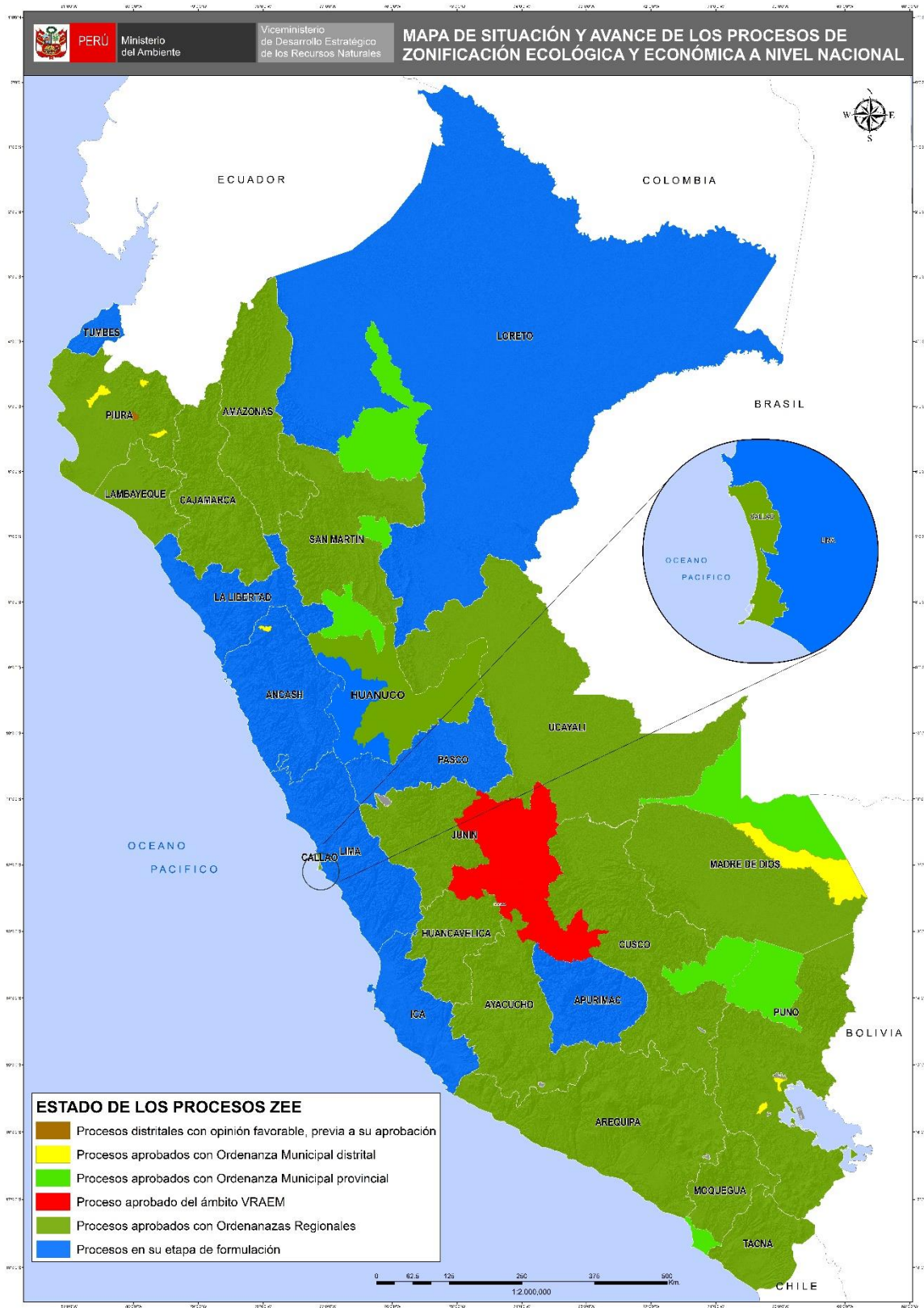

Fuente: Dirección General de Ordenamiento Territorial Ambiental, nov 2020



PERÚ LIMPIO

5. GESTIÓN INTEGRAL DE LOS RESIDUOS SÓLIDOS EN AMAZONAS

Generación de Residuos Sólidos, 2019



N°	Provincia	Generación Municipal Anual (t/año)	Generación Municipal Diaria (t/día)	Generación Municipal Per Cápita (kg/hab./día)
1	Chachapoyas	13,459.19	36.87	0.74
2	Bagua	10,242.60	28.06	0.66
3	Bongará	3,725.63	10.21	0.62
4	Condorcanqui	2,289.05	6.27	0.79
5	Luya	5,268.66	14.43	0.70
6	Rodríguez de Mendoza	2,756.42	7.55	0.71
7	Utcubamba	19,488.17	53.39	0.89
	Total	57,229.72	156.79	0.75

Fuente:

Dirección General de Gestión de Residuos Sólidos, MINAM, nov 2020

Manejo de los Residuos Sólidos

Disposición Final	N°
Infraestructuras de Disposición Final ¹	05
Disponen en Rellenos Sanitarios ²	33
Áreas Degradadas para la Recuperación ³	74
Áreas Degradadas para la Reconversión ³	01

(1) Incluye rellenos sanitarios y rellenos de seguridad ubicados en jurisdicción

(2) Cantidad de municipios de la jurisdicción que disponen en rellenos sanitarios

Fuente:

(1) y (2) Dirección General de Gestión de Residuos Sólidos, MINAM, nov 2020

(3) Organismo de Evaluación y Fiscalización Ambiental - OEFA, 2020

6. EVALUACIÓN, CERTIFICACIÓN Y FISCALIZACIÓN AMBIENTAL EN AMAZONAS

Expedientes en Estado de Resolución Evaluados bajo responsabilidad del Senace, ene 2016 - oct 2020

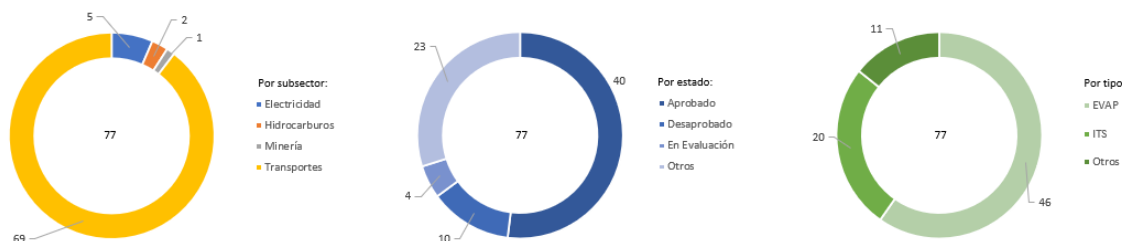

Expedientes en Estado de Resolución Evaluados por tipo de Actividad, bajo responsabilidad del Senace, ene 2016 - oct 2020

Estado	Tipo	Electricidad	Hidrocarburos	Minería	Transportes	Total general
Aprobado	EVAP	2			22	24
	ITS	1	1		12	14
	Otros	1			1	2
Desaprobado	EVAP				7	7
	ITS		1		1	2
	Otros				1	1
En Evaluación	EVAP				3	3
	Otros				1	1
Otros	EVAP	1			11	12
	ITS				4	4
	Otros			1	6	7
Total general		5	2	1	69	77

- * EVAP: Revisión de la Evaluación Preliminar
- * ITS: Informe Técnico Sustentatorio
- * Estado Otros: improcedentes, inadmisibles, desistidos, etc.
- * Tipo Otros: TdR, PPC, etc.

Fuente: SENACE, ene 2016 - oct 2020
Elaborado por: DGE CIA – DIIA, nov 2020

7. FISCALIZACIÓN AMBIENTAL EN AMAZONAS

Actividades Económicas Directamente Fiscalizables por el Oefa

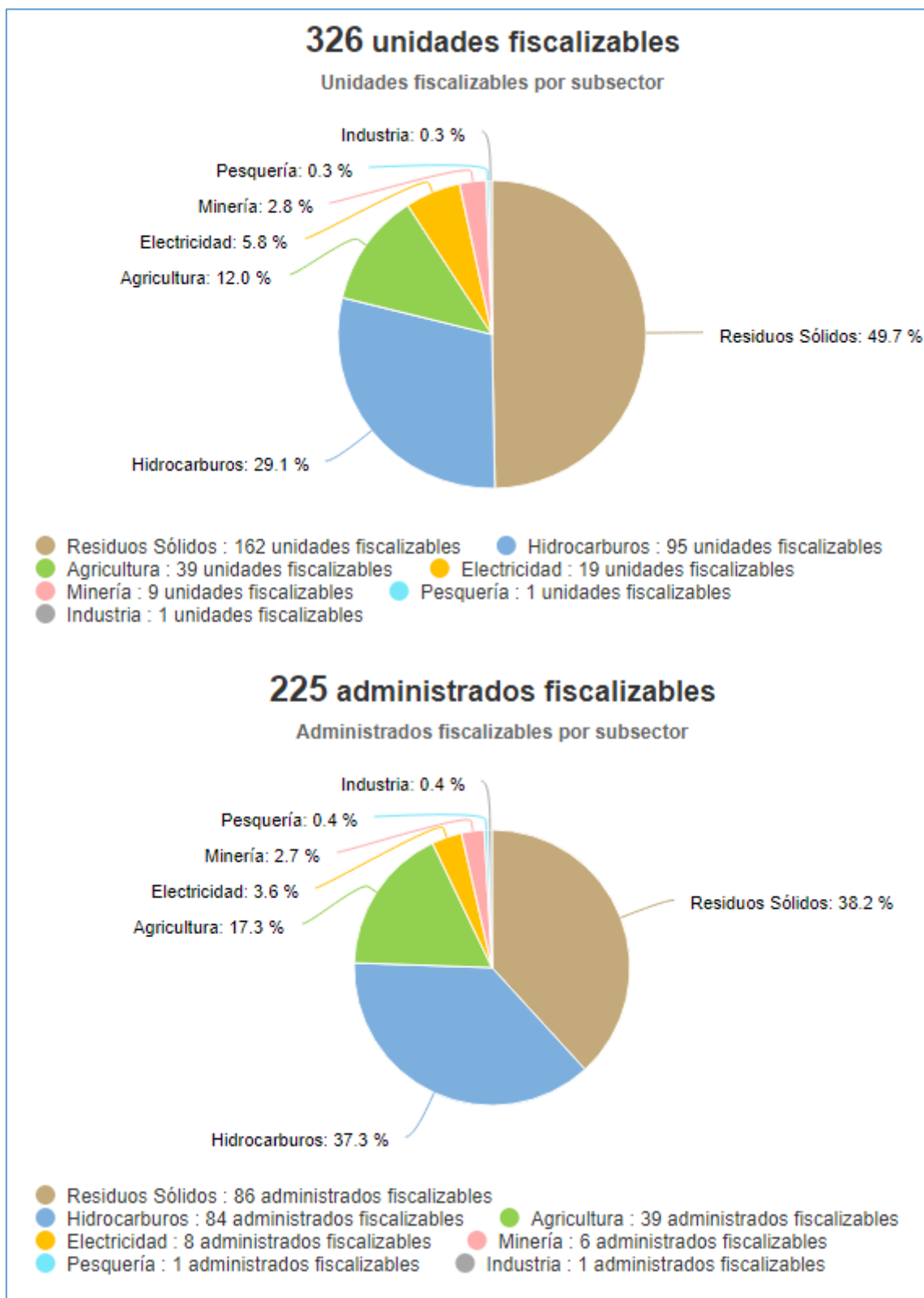

Tomado de: Portal Interactivo de Fiscalización Ambiental
Fuente: OEFA, 27 de nov de 2020

Denuncias registradas por el Oefa 2018-2020

(actualizado a set 2020)



Tomado de: Portal Interactivo de Fiscalización Ambiental
Fuente: OEFA, 27 de nov de 2020

8. CONFLICTOS SOCIO AMBIENTALES EN AMAZONAS

Ubicación	Caso	Descripción
Amazonas	Minería ilegal en Amazonas	<u>El GTANW, denuncia tala ilegal cerca de la frontera con Ecuador</u> 23/11/2020 El Gobierno Territorial Autónomo de la nación Wampís (GTANW), denunció, a través de un comunicado, la extracción ilegal de madera y amenazas por parte de empresas ecuatorianas que vienen cometiendo este delito en la cuenca del río Santiago (Kanús), uno de los afluentes del río Marañón en el Amazonas. Esta actividad habría sido impulsada por empresas intermediarias de capital ecuatoriano.

Fuente: Reporte Semanal N° 48-2020. Semana del 23 al 29 de noviembre. OGASA - MINAM, nov 2020



9. GASTO PÚBLICO AMBIENTAL EN AMAZONAS

Gasto Público Ambiental (Millones S/)

Año	Concepto	Amazonas	Nacional
2020	PIM	31.2	4 225.1
	Devengado	17.1	2 501.9
	%	54.8	59.2
2019	PIM	38.0	4 008.3
	Devengado	30.6	3 244.3
	%	80.3	80.9
2018	PIM	52.5	3 953.7
	Devengado	38.6	3 273.9
	%	73.6	82.8
2017	PIM	29.7	3 539.3
	Devengado	19.1	2 922.7
	%	64.3	82.6
2016	PIM	27.5	3 355.3
	Devengado	15.5	2 783.4
	%	56.2	83.0
2015	PIM	19.7	3 029.8
	Devengado	13.1	2 542.5
	%	66.6	83.9

Fuente: Ministerio de Economía y Finanzas - MEF.

Tomado de: Transparencia económica

Actualizado al: 31 de octubre de 2020