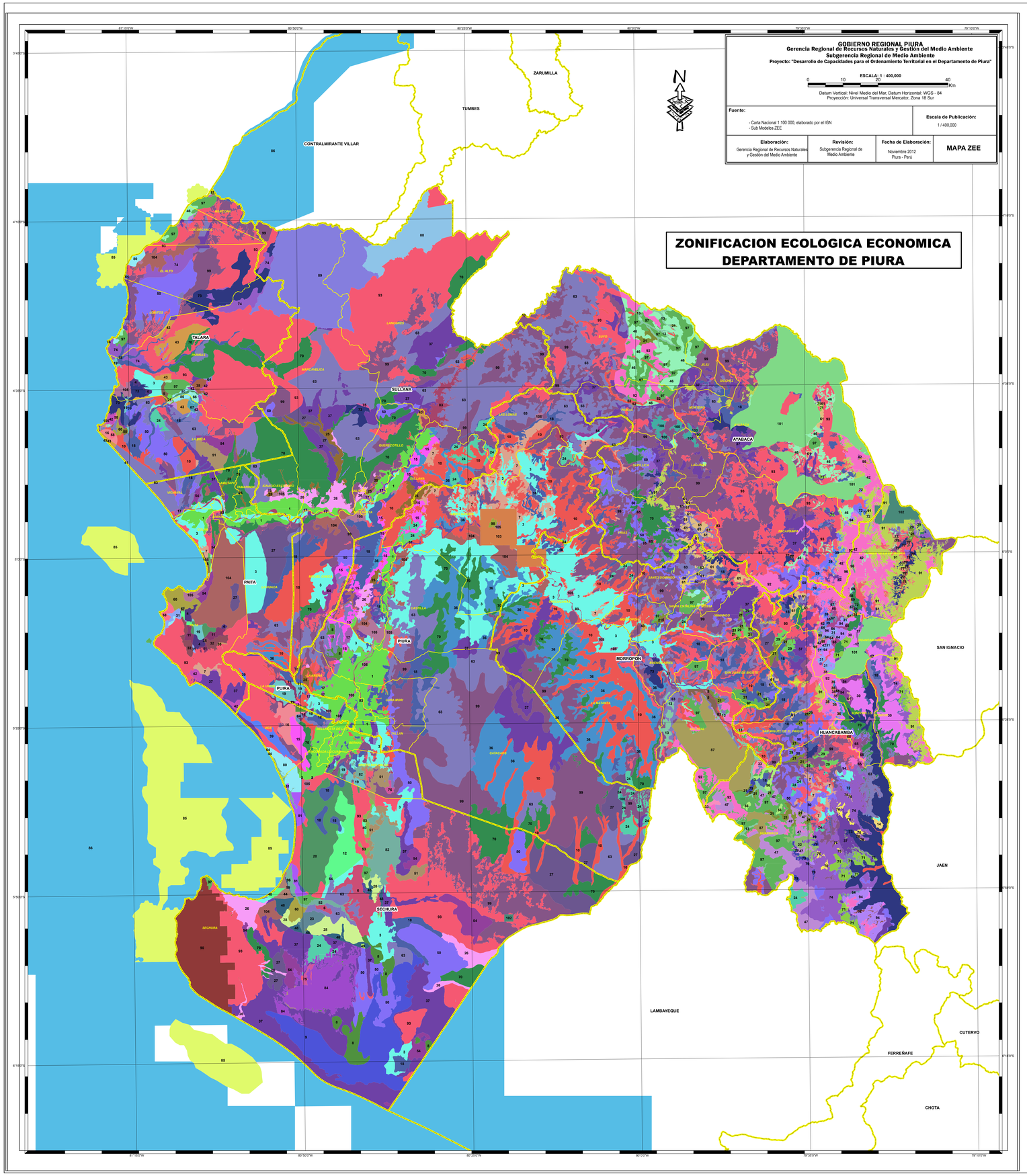

ZONIFICACIÓN ECOLÓGICA Y ECONÓMICA DE DEPARTAMENTO DE PIURA

L E Y E N D A

GRANDES ZONAS		ZONAS ECOLÓGICAS ECONÓMICAS	SUPERFICIE Hectáreas	Porcentaje	TIPOS DE USO: 1. AGRICULTURA ANUAL	2. AGRICULTURA PERMANENTE	3. TURISMO	4. MINERÍA	5. AGRO INDUSTRIA	6. PECUARIO	7. FORESTAL (EXTRACCIÓN)	8. HIDROCARBUROS	9. ARTESANÍA	10. EXPLOTACIÓN DE ENERGÍA NO CONVENCIONAL	11. ENERGÍA ELÉCTRICA	12. FOMENTO DE SERVICIOS AMBIENTALES	13. BIO COMERCIO	14. INVESTIGACIÓN	15.A FORESTACIÓN Y REFORESTACIÓN (PRODUCCIÓN)	16. CONSERVACIÓN Y/O RESTAURACIÓN
		A.1.- ZONAS PARA PRODUCCIÓN AGROPECUARIA																		
		A.1.1.- ZONAS PARA CULTIVOS EN LIMPIO Y ASOCIACIONES																		
A.- ZONAS PRODUCTIVAS 2´132,55.05 ha 59.121 %	1	Zonas aptas para cultivos en limpio con calidad Agrológica alta	66537.14	1.817	●	○	○	◐	○	○	◐	--	○	◐	○	○	●	○	◐	
	2	Zonas aptas para cultivos en limpio con calidad Agrológica alta, asociadas a potencial de energías renovables no convencionales	32.35	0.001	●	○	○	◐	○	○	◐	--	○	◐	○	○	●	○	◐	
	3	Zonas aptas para cultivos en limpio con calidad Agrológica baja	145395.53	4.032	●	○	○	◐	○	○	◐	--	○	◐	○	○	●	○	◐	
	4	Zonas aptas para cultivos en limpio con calidad Agrológica baja, asociadas a potencial de energías renovables no convencionales	2501.77	0.069	●	○	○	◐	○	○	◐	--	○	◐	○	○	●	○	◐	
	5	Zonas aptas para cultivos en limpio con calidad Agrológica baja, asociadas a potencial turístico	2312.50	0.064	●	○	○	◐	○	○	◐	--	○	◐	○	○	●	○	◐	
	6	Zonas aptas para cultivos en limpio con calidad Agrológica baja, asociadas a potencial turístico y potencial de recursos naturales no renovables	9940.23	0.276	●	○	○	◐	○	○	◐	--	○	◐	○	○	●	○	◐	
	7	Zonas aptas para cultivos en limpio con calidad Agrológica baja, asociadas a tierras de protección	20369.80	0.703	●	○	○	◐	○	○	◐	--	○	◐	○	○	●	○	◐	
	8	Zonas aptas para cultivos en limpio con calidad Agrológica baja, asociadas a zonas aptas para cultivo permanente, potencial turístico y potencial de recursos naturales no renovables	12432.28	0.345	●	○	○	◐	○	○	◐	--	○	◐	○	○	●	○	◐	
	9	Zonas aptas para cultivos en limpio con calidad Agrológica baja, asociadas a zonas aptas para pastos y potencial de recursos naturales no renovables	41850.40	1.160	●	○	○	◐	○	○	◐	--	○	◐	○	○	●	○	◐	
	10	Zonas aptas para cultivos en limpio con calidad Agrológica media	195946.19	5.433	●	○	○	◐	○	○	◐	--	○	◐	○	○	●	○	◐	
	11	Zonas aptas para cultivos en limpio con calidad Agrológica media, asociadas a potencial de energías renovables no convencionales	4058.55	0.113	●	○	○	◐	○	○	◐	--	○	◐	○	○	●	○	◐	
	12	Zonas aptas para cultivos en limpio con calidad Agrológica media, asociadas a potencial de recursos naturales no renovables	12693.85	0.352	●	○	○	◐	○	○	◐	--	○	◐	○	○	●	○	◐	
	13	Zonas aptas para cultivos en limpio con calidad Agrológica media, asociadas a potencial turístico	7636.32	0.212	●	○	○	◐	○	○	◐	--	○	◐	○	○	●	○	◐	
	14	Zonas aptas para cultivos en limpio con calidad Agrológica media, asociadas a tierras de protección	488.08	0.014	●	○	○	◐	○	○	◐	--	○	◐	○	○	●	○	◐	
	15	Zonas aptas para cultivos en limpio con calidad Agrológica media, asociadas a zonas aptas para cultivos permanentes	16762.81	0.466	●	○	○	◐	○	○	◐	--	○	◐	○	○	●	○	◐	
	16	Zonas aptas para cultivos en limpio con calidad Agrológica media, asociadas a zonas aptas para cultivos permanentes y potencial de energías renovables no convencionales	4752.11	0.132	●	○	○	◐	○	○	◐	--	○	◐	○	○	●	○	◐	
	17	Zonas aptas para cultivos en limpio con calidad Agrológica media, asociadas a zonas aptas para pastos	4923.59	0.137	●	○	○	◐	○	○	◐	--	○	◐	○	○	●	○	◐	
		A.1.2.- ZONAS PARA CULTIVOS PERMANENTES Y ASOCIACIONES																		
	18	Zonas aptas para cultivos permanentes con calidad Agrológica baja	108145.98	2.999	○	○	○	◐	○	○	◐	--	○	◐	○	○	●	○	◐	
	19	Zonas aptas para cultivos permanentes con calidad Agrológica baja, asociadas a potencial de energías renovables no convencionales	7429.83	0.206	○	○	○	◐	○	○	◐	--	○	◐	○	○	●	○	◐	
	20	Zonas aptas para cultivos permanentes con calidad Agrológica baja, asociadas a potencial de energías renovables no convencionales y potencial de recursos naturales no renovables	25287.82	0.701	●	○	○	◐	○	○	◐	--	○	◐	○	○	●	○	◐	
	21	Zonas aptas para cultivos permanentes con calidad Agrológica baja, asociadas a potencial turístico	10060.05	0.279	●	●	○	◐	○	○	◐	--	○	◐	○	○	●	○	◐	
	22	Zonas aptas para cultivos permanentes con calidad Agrológica baja, asociadas a potencial turístico en tierras de protección	2848.44	0.079	●	○	○	◐	○	○	◐	--	○	◐	○	○	●	○	◐	
	23	Zonas aptas para cultivos permanentes con calidad Agrológica baja, asociadas a potencial turístico y potencial de recursos naturales no renovables	2361.62	0.065	●	○	○	◐	○	○	◐	--	○	◐	○	○	●	○	◐	
	24	Zonas aptas para cultivos permanentes con calidad Agrológica baja, asociadas a tierras de protección	23274.97	0.645	●	○	○	◐	○	○	◐	--	○	◐	○	○	●	○	◐	
	25	Zonas aptas para cultivos permanentes con calidad Agrológica baja, asociadas a zonas aptas para cultivos en limpio	11888.11	0.329	●	○	○	◐	○	○	◐	--	○	◐	○	○	●	○	◐	
	26	Zonas aptas para cultivos permanentes con calidad Agrológica baja, asociadas a zonas aptas para cultivos en limpio y potencial de recursos naturales no renovables	23274.64	0.645	●	○	○	◐	○	○	◐	--	○	◐	○	○	●	○	◐	
	27	Zonas aptas para cultivos permanentes con calidad Agrológica baja, asociadas a zonas aptas para pastos	55128.85	1.529	●	○	○	◐	○	○	◐	--	○	◐	○	○	●	○	◐	
	28	Zonas aptas para cultivos permanentes con calidad Agrológica baja, asociadas a zonas aptas para pastos, potencial turístico y potencial de recursos naturales no renovables	8604.51	0.240	●	○	○	◐	○	○	◐	--	○	◐	○	○	●	○	◐	
	29	Zonas aptas para cultivos permanentes con calidad Agrológica baja, asociadas a zonas para producion forestal maderable	4575.12	0.127	●	○	○	◐	○	○	◐	--	○	◐	○	○	●	○	◐	
	30	Zonas aptas para cultivos permanentes con calidad Agrológica media	20128.02	0.558	●	○	○	◐	○	○	◐	--	○	◐	○	○	●	○	◐	
	31	Zonas aptas para cultivos permanentes con calidad Agrológica media, asociadas a potencial de energías renovables no convencionales	3205.61	0.089	●	○	○	◐	○	○	◐	--	○	◐	○	○	●	○	◐	
	32	Zonas aptas para cultivos permanentes con calidad Agrológica media, asociadas a potencial de energías renovables no convencionales y potencial de recursos naturales no renovables	3327.21	0.092	●	○	○	◐	○	○	◐	--	○	◐	○	○	●	○	◐	
	33	Zonas aptas para cultivos permanentes con calidad Agrológica media, asociadas a potencial turístico	1371.45	0.038	●	○	○	◐	○	○	◐	--	○	◐	○	○	●	○	◐	
	34	Zonas aptas para cultivos permanentes con calidad Agrológica media, asociadas a tierras de protección	191.79	0.005	●	○	○	◐	○	○	◐	--	○	◐	○	○	●	○	◐	
	35	Zonas aptas para cultivos permanentes con calidad Agrológica media, asociadas a zonas aptas para pastoreo temporal y potencial de energías renovables no convencionales	607.72	0.017	●	○	○	◐	○	○	◐	--	○	◐	○	○	●	○	◐	
	36	Zonas aptas para cultivos permanentes con calidad Agrológica media, asociadas a zonas aptas para pastos	106939.21	2.965	●	○	○	◐	○	○	◐	--	○	◐	○	○	●	○	◐	
		A.1.3.- ZONAS PARA PASTOS Y ASOCIACIONES																		
	37	Zonas aptas para pastos con calidad Agrológica baja	223608.11	6.200	○	○	○	◐	○	●	◐	--	○	◐	○	○	●	○	◐	
	38	Zonas aptas para pastos con calidad Agrológica baja, asociadas a potencial de energías renovables no convencionales	1051.08	0.029	○	○	○	◐	○	●	◐	--	○	◐	○	○	●	○	◐	
	39	Zonas aptas para pastos con calidad Agrológica baja, asociadas a potencial de energías renovables no convencionales en tierras de protección	6966.46	0.193	○	○	○	◐	○	●	◐	--	○	◐	○	○	●	○	◐	
	40	Zonas aptas para pastos con calidad Agrológica baja, asociadas a potencial de energías renovables no convencionales y potencial de recursos naturales no renovables	339.41	0.009	○	○	○	◐	○	●	◐	--	○	◐	○	○	●	○	◐	
	41	Zonas aptas para pastos con calidad Agrológica baja, asociadas a potencial de energías renovables no convencionales y potencial de recursos naturales no renovables en tierras de protección	196.64	0.005	○	○	○	◐	○	●	◐	--	○	◐	○	○	●	○	◐	
	42	Zonas aptas para pastos con calidad Agrológica baja, asociadas a potencial de energías renovables no convencionales y potencial turístico	3418.31	0.095	○	○	○	◐	○	●	◐	--	○	◐	○	○	●	○	◐	
	43	Zonas aptas para pastos con calidad Agrológica baja, asociadas a potencial de energías renovables no convencionales y potencial turístico en tierras de protección	10464.57	0.290	○	○	○	◐	○	●	◐	--	○	◐	○	○	●	○	◐	
	44	Zonas aptas para pastos con calidad Agrológica baja, asociadas a potencial de energías renovables no convencionales, potencial turístico y potencial de recursos naturales no renovables	1883.38	0.046	○	○	○	◐	○	●	◐	--	○	◐	○	○	●	○	◐	
	45	Zonas aptas para pastos con calidad Agrológica baja, asociadas a potencial de energías renovables no convencionales, potencial turístico y potencial de recursos naturales no renovables en tierras de protección	101.47	0.003	○	○	○	◐	○	●	◐	--	○	◐	○	○	●	○	◐	
	46	Zonas aptas para pastos con calidad Agrológica baja, asociadas a potencial turístico	30177.84	0.837	○	○	○	◐	○	●	◐	--	○	◐	○	○	●	○	◐	
	47	Zonas aptas para pastos con calidad Agrológica baja, asociadas a potencial turístico en tierras de protección	18833.59	0.522	○	○	○	◐	○	●	◐	--	○	◐	○	○	●	○	◐	
	48	Zonas aptas para pastos con calidad Agrológica baja, asociadas a potencial turístico y potencial de recursos naturales no renovables	4004.22	0.125	○	○	○	◐	○	●	◐	--	○	◐	○	○	●	○	◐	
	49	Zonas aptas para pastos con calidad Agrológica baja, asociadas a potencial turístico y potencial de recursos naturales no renovables en tierras de protección	104.03	0.003	○	○	○	◐	○	●	◐	--	○	◐	○	○	●	○	◐	
	50	Zonas aptas para pastos con calidad Agrológica baja, asociadas a tierras de protección	117793.08	3.266	○	○	○	◐	○	●	◐	--	○	◐	○	○	●	○	◐	
	51	Zonas aptas para pastos con calidad Agrológica baja, asociadas a zonas aptas para cultivos en limpio	12590.40	0.349	○	○	○	◐	○	●	◐	--	○	◐	○	○	●	○	◐	
	52	Zonas aptas para pastos con calidad Agrológica baja, asociadas a zonas aptas para cultivos en limpio y potencial turístico	162.81	0.005	○	○	○	◐	○	●	◐	--	○	◐	○	○	●	○	◐	
	53	Zonas aptas para pastos con calidad Agrológica baja, asociadas a zonas aptas para cultivos en limpio, potencial de energías renovables no convencionalesy potencial de recursos naturales no renovables	1341.85	0.037	○	○	○	◐	○	●	◐	--	○	◐	○	○	●	○	◐	
	54	Zonas aptas para pastos con calidad Agrológica baja, asociadas a zonas aptas para cultivos permanentes	26528.69	0.736	○	○	○	◐	○	●	◐	--	○	◐	○	○	●	○	◐	
	55	Zonas aptas para pastos con calidad Agrológica baja, asociadas a zonas aptas para cultivos permanentes y potencial de energías renovables no convencionales	282.01	0.008	○	○	○	◐	○	●	◐	--	○	◐	○	○	●	○	◐	
	56	Zonas aptas para pastos con calidad Agrológica baja, asociadas a zonas aptas para cultivos permanentes y potencial turístico	1920.63	0.053	○	○	○	◐	○	●	◐	--	○	◐	○	○	●	○	◐	
	57	Zonas aptas para pastos con calidad Agrológica baja, asociadas a zonas aptas para cultivos permanentes, potencial de energías renovables no convencionales y potencial de recursos naturales no renovables	118.44	0.003	○	○	○	◐	○	●	◐	--	○	◐	○	○	●	○	◐	
	58	Zonas aptas para pastos con calidad Agrológica baja, asociadas a zonas aptas para cultivos permanentes, potencial de energías renovables no convencionales y potencial turístico	1394.09	0.038	○	○	○	◐	○	●	◐	--	○	◐	○	○	●	○	◐	
	59	Zonas aptas para pastos con calidad Agrológica baja, asociadas a zonas aptas para cultivos permanentes, potencial de energías renovables no convencionales, potencial turístico y potencial de recursos naturales no renovables	154.27	0.004	○	○	○	◐	○	●	◐	--	○	◐	○	○	●	○	◐	
	60	Zonas aptas para pastos con calidad Agrológica baja, asociadas a zonas aptas para cultivos permanentes, potencial turístico y potencial de recursos naturales no renovables	6362.93	0.176	○	○	○	◐	○	●	◐	--	○	◐	○	○	●	○	◐	
	61	Zonas aptas para pastos con calidad Agrológica baja, asociadas a zonas aptas para producion forestal maderable	9204.16	0.255	○	○	○	◐	○	●	◐	--	○	◐	○	○	●	○	◐	
	62	Zonas aptas para pastos con calidad Agrológica baja, asociadas a zonas aptas para producion forestal maderable y potencial turístico	81.04	0.002	○	○	○	◐	○	●	◐	--	○	◐	○	○	●	○	◐	
	63	Zonas aptas para pastos con calidad Agrológica media	303481.29	8.415	○	○	○	◐	○	●	◐	--	○	◐	○	○	●	○	◐	
	64	Zonas aptas para pastos con calidad Agrológica media, asociadas a potencial de energías renovables no convencionales	1851.63	0.051	○	○	○	◐	○	●	◐	--	○	◐	○	○	●	○	◐	
	65	Zonas aptas para pastos con calidad Agrológica media, asociadas a potencial de energías renovables no convencionales en tierras de protección	3448.83	0.096	○	○	○	◐	○	●	◐	--	○	◐	○	○	●	○	◐	
	66	Zonas aptas para pastos con calidad Agrológica media, asociadas a potencial de energías renovables no convencionales y potencial turístico	494.94	0.014	○	○	○	◐	○	●	◐	--	○	◐	○	○	●	○	◐	
	67	Zonas aptas para pastos con calidad Agrológica media, asociadas a potencial de energías renovables no convencionales y potencial turístico en tierras de protección	1230.45	0.034	○	○	○	◐	○	●	◐	--	○	◐	○	○	●	○	◐	
	68	Zonas aptas para pastos con calidad Agrológica media, asociadas a potencial turístico	11.27	0.000	○	○	○	◐	○	●	◐	--	○	◐	○	○	●	○	◐	
	69	Zonas aptas para pastos con calidad Agrológica media, asociadas a potencial turístico en tierras de protección	85.57	0.002	○	○	○	◐	○	●	◐	--	○	◐	○	○	●	○	◐	
	70	Zonas aptas para pastos con calidad Agrológica media, asociadas a tierras de protección	192328.64	5.056	○	○	○	◐	○	●	◐	--	○	◐	○	○	●	○	◐	
	71	Zonas aptas para pastos con calidad Agrológica media, asociadas a zonas aptas para producion forestal maderable	8338.03	0.231	○	○	○	◐	○	●	◐	--	○	◐	○	○	●	○	◐	
	72	Zonas aptas para pastos con calidad Agrológica media, asociadas a zonas aptas para producion forestal maderable en tierras de protección	628.54	0.017	○	○	○	◐	○	●	◐	--	○	◐	○	○	●	○	◐	
		A.1.3.- ZONAS PARA PRODUCCION FORESTAL Y ASOCIACIONES																		
	73	Zonas aptas para producion forestal maderable	60950.77	1.690	○	○	○	○	○	●	●	--	○	○	○	○	●	○	●	
	74	Zonas aptas para producion forestal maderable asociadas a tierras de protección	50232.59	1.393	○	○	○	○	○	●	●	--	○	○	○	○	●	○	●	
	75	Zonas aptas para producion forestal maderable con calidad Agrológica baja	1333.72	0.037	○	○	○	○	○	●	●	--	○	○	○	○	●	○	●	
	76	Zonas aptas para producion forestal maderable con calidad Agrológica baja, asociadas a tierras de protección	1524.88	0.042	○	○	○	○	○	●	●	--	○	○	○	○	●	○	●	
	77	Zonas aptas para producion forestal maderable con calidad Agrológica baja, asociadas a zonas aptas para pastos	822.07	0.023	○	○	○	○	○	●	●	--	○	○	○	○	●	○	●	
	78	Zonas aptas para producion forestal maderable con calidad agrológica media, asociadas a zonas aptas para cultivos permanentes	455.19	0.013	○	○	○	○	○	●	●	--	○	○	○	○	●	○	●	
	79	Zonas aptas para producion forestal maderable, asociadas a potencial turístico en tierras de protección	1947.33	0.546	○	○	○	○	○	●	●	--	○	○	○	○	●	○	●	
		A.1.4.- ZONAS OTROS POTENCIALES																		
	80	Zonas con potencial de energías renovables no convencionales asociadas a potencial turístico	7227.79	0.200	○	○	◐	○	○	○	◐	--	○	◐	○	○	●	○	◐	
	81	Zonas con potencial de energías renovables no convencionales asociadas a potencial turístico y potencial de recursos naturales no renovables	3522.04	0.098	○	○	◐	○	○	○	◐	--	○	◐	○	○	●	○	◐	
	82	Zonas con potencial de energías renovables no convencionales asociadas a potencial turístico y potencial hídrico	16229.40	0.450	○	○	◐	○	○	○	◐	--	○	◐	○	○	●	○	◐	
	83	Zonas con potencial hídrico	11057.36	0.307	○	○	--	--	--	--	--	--	○	◐	○	○	●	○	◐	
	84	Yacimiento no metálicos del Proyecto Bayovar	24826.66	0.688	○	○	--	--	--	--	--	--	○	◐	○	○	●	○	◐	
B.- ZONAS PARA PROTECCIÓN CONSERVACIÓN Y ECOLÓGICA 804.073.6200 ha 22.295 %	87	Area de Conservacion Regional Sallitral-Huarmaca	29004.01	0.804	○	○	○	○	○	○	○	--	○	○	○	○	●	○	●	
	88	Area Natural Protegida Cerros de Amotape	22352.19	0.620	○	○	○	○	○	○	○	--	○	○	○	○	●	○	●	
	89	Coto de Caza el Angolo	65971.35	1.829	○	○	○	○	○	○	○	--	○	○	○	○	●	○	●	
	90	Zona Reservada Illescas	37825.70	1.049	○	○	○	○	○	○	○	--	○	○	○	○	●	○	●	
	91	Zona de Bosque Humedo	45325.26	1.257	○	○	○	○	○	●	○	--	○	○	○	○	●	○	●	
	92	Zona de Paramos	74609.40	2.069	○	○	○	○	○	○	○	--	○	○	○	○	●	○	●	
	93	Zonas para protección y conservacion ecologica	463778.34	12.860	○	○	○	○	○	○	○	--	○	○	○	○	●	○	●	
	94	Zonas para protección y conservacion ecologica asociadas a potencial de energías renovables no convencionales	9968.11	0.276	○	○	○	○	○	○	○	--	○	●	○	○	●	○	●	
	95	Zonas para protección y conservacion ecologica asociadas a potencial de energías renovables no convencionales y potencial turístico	191.17	0.005	○	○	○	○	○	○	○	--	○	○	○	○	●	○	●	
	96	Zonas para protección y conservacion ecologica asociadas a potencial de energías renovables no convencionales, potencial turístico y potencial hídrico	260.01	0.007	○	○	○	○	○	○	○	--	○	○	○	○	●	○	●	
	97	Zonas para protección y conservacion ecologica asociadas a potencial turístico	54788.08	1.519	○	○	○	○	○	○	○	--	○	○	○	○	●	○	●	
C.- ZONAS DE RECUPERACIÓN 502.600.5600 ha 13.938 %	98	Zonas de Recuperacion (Pecuario Extensivo en Tierras de protección)	393.09	0.011	○	○	○	○	○	○	○	--	○	○	○	○	●	○	●	
	99	Zonas de Recuperacion (Pecuario intensivo en Tierras de protección)	498422.52	13.820	○	○	○	○	○	○	○	--	○	○	○	○	●	○	●	
	100	Zonas de recuperacion (Agricultura intensiva en Tierras de protección)	3794.95	0.105	○	○	○	○	○	○	○	--	○	○	○	○	●	○	●	
D.- ZONAS DE TRATAMIENTO ESPECIAL 104.928.2300 ha 2.909 %	101	Comunidades Campesinas	84427.06	2.341	○	◐	◐	○	○	○	○	--	○	○	○	○	●	○	●	
	102	Yacimiento Minero Río Blanco asociadas a Zonas para protección y conservacion ecologica	6310.50	0.175																
	103	Yacimiento Minero Tambogrande asociadas a Zonas para protección y conservacion ecologica	14187.67	0.393																
E.- ZONAS APTITUD URBANO INDUSTRIAL 52.688.0000 ha 1.738 %	104	Zonas con aptitud urbano industrial	47527.14	1.318	○	◐	○	○	○	○	○	--	○	○	○	○	●	○	●	
	105	Centros Urbanos	15100.86	0.420	○	○	○	○	●	○	○	--	○	○	○	○	●	○	●	
		ÁREA TOTAL (SIG)	**3´606,442.46 Ha.**	**100.00**																

SIMBOLOGÍA DE LA MATRIZ DE RECOMENDACIONES DE USO: ● USO RECOMENDABLE ◐ USO RECOMENDABLE CON RESTRICCIONES ○ USO NO RECOMENDABLE -- NO APLICA

NIVELES DE CALIFICACIÓN

USO RECOMENDABLE	●	Cuando la zona presenta aptitud para la categoría de uso en referencia y cuyo manejo apropiado produce un impacto mínimo.
USO RECOMENDABLE CON RESTRICCIONES	◐	Cuando la zona presenta aptitudes para la categoría de uso en referencia y cuyo manejo presenta limitaciones que pueden generar impactos ambientales de acuerdo con la normatividad legal vigente, las diversas actividades a ejecutarse según el caso deberán contemplar los EIA.
USO NO RECOMENDABLE	○	Cuando la zona no presenta aptitud para la categoría de uso.
NO APLICA	--	Cuando la categoría de uso no tiene posibilidad real para ser implementada en la zona (Ej. Agricultura en ambientes acuáticos)

Estos niveles de calificación están basados en la interpretación y análisis técnico de las características físicas, biológicas y legales del territorio, en concordancia con el Decreto del Consejo Directivo N° 010-206-CONAMCD Guía Técnica de Mobiliarnento ZEE, presentada por el MINAM en el V Congreso de ZEE - OT, realizado en Pucallpa (Octubre del 2009)

	SUPERFICIE Hectáreas	Porcentaje	TIPOS DE USO ZONAS NO CONTINENTALES: 1. AGRICULTURA ANUAL	2. AGRICULTURA PERMANENTE	3. TURISMO	4. MINERÍA	5. AGRO INDUSTRIA	6. PECUARIO	7. FORESTAL (EXTRACCIÓN)	8. HIDROCARBUROS	9. ARTESANÍA	10. EXPLOTACIÓN DE ENERGÍA NO CONVENCIONAL	11. ENERGÍA ELÉCTRICA	12. FOMENTO DE SERVICIOS AMBIENTALES	13. BIO COMERCIO	14. INVESTIGACIÓN	15.A FORESTACIÓN Y REFORESTACIÓN (PRODUCCIÓN)	16. ACTIVIDADES PISCQUEIRAS	17. CONSERVACIÓN Y/O RESTAURACIÓN
85 Zonas de produccion hidrobiologica	172,095.924124		--	--	--	--	--	--	--	--	--	--	--	--	--	--	●	--	●
86 Zonas con potencial de recursos naturales no renovables - Hidrocarburos	2´641, 895.91536		--	--	--	--	--	--	--	--	--	--	--	--	--	--	●	--	●