



San Martín  
GOBIERNO REGIONAL  
*¡El pueblo está primero!*

# ZONIFICACIÓN FORESTAL DE SAN MARTÍN

“En el camino del desarrollo sostenible”





## ¿Qué es Zonificar?

- **Todos** zonificamos.
- Zonificar es **dividir o separar áreas o zonas** con **similares potencialidades y limitaciones** de acuerdo a criterios preestablecidos
- Zonificar ayuda a **tener claro** que actividad **podemos realizar** en cada lugar.
- Una **comunidad** es un **ejemplo** de eso.





San Martín  
GOBIERNO REGIONAL  
*¡El pueblo está primero!*

SERFOR  
Servicio  
Nacional  
Forestal y  
de Fauna  
Silvestre

## ¿Qué es Zonificación Forestal?

- La **Zonificación Forestal** es el proceso de delimitación de tierras forestales, en base a sus **potencialidades y limitaciones**, para **definir las alternativas de uso** de los recursos forestales y de fauna silvestre
- **Integra** aspectos ecológicos con aspectos económicos, sociales y culturales, **vinculados** a la **ocupación del territorio** y dispositivos legales.

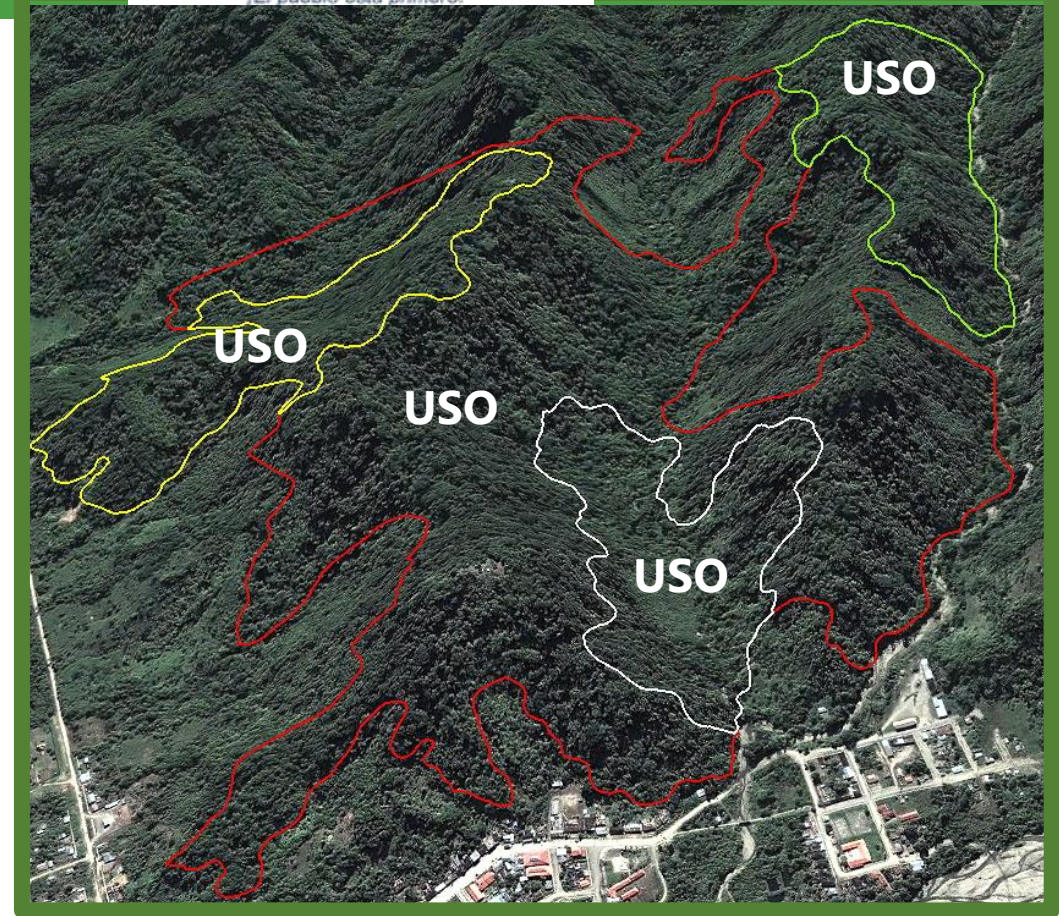

¿Qué es **Zonificación Forestal**?

Es un **proceso**:

**Técnico**

**Participativo**

**Obligatorio**  
(vinculante)



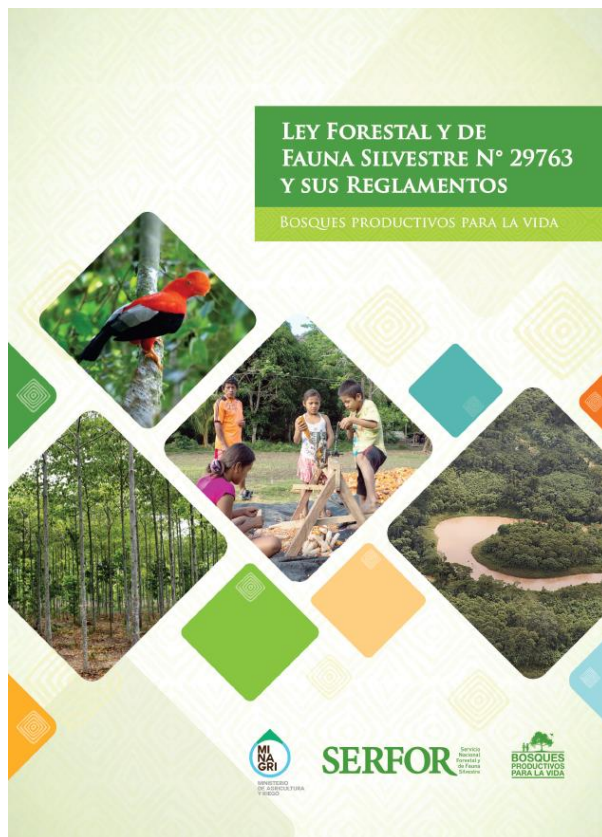

  
**Resolución Ministerial**  
**N° 039 - 2020 - MINAM**

Lima, 06 FEB 2020

VISTOS, el Memorando N° 00081-2020-MINAM/MDERN del Viceministerio de Desarrollo Estratégico de los Recursos Naturales; el Informe N° 00009-2020-MINAM/MDERN/DGOTA/DMOTA de la Dirección de Metodologías para el Ordenamiento Territorial Ambiental de la Dirección General de Ordenamiento Territorial Ambiental; el Informe N° 00010-2020-MINAM/MDERN/DGOTA de la Dirección General de Ordenamiento Territorial Ambiental; y el Informe N° 00046-2019-MINAM/SGJOGGAJ, de la Oficina General de Asesoría Jurídica; y,

**CONSIDERANDO:**

Que, mediante Decreto Legislativo N° 1013, Ley de Creación, Organización y Funciones del Ministerio del Ambiente, se crea el Ministerio del Ambiente – MINAM, estableciéndose como una de sus funciones específicas el establecer la política, los criterios, las herramientas y los procedimientos de carácter general para el ordenamiento territorial nacional, en coordinación con las entidades correspondientes, y conducir su proceso;

Que, el artículo 25 de la Ley N° 29763, Ley Forestal y de Fauna Silvestre, establece que por la zonificación forestal se delimitan obligatoria, técnica y participativamente las sierras forestales. Los resultados de la zonificación forestal definen las alternativas de uso del recurso forestal y de fauna silvestre y se aplican con carácter obligatorio, siendo sustento del ordenamiento forestal, el cual es parte del ordenamiento territorial;

Que, la realización de la zonificación forestal es coherente con la Política Nacional del Ambiente, aprobada mediante Decreto Supremo N° 012-2009-MINAM, la cual considera como uno de sus lineamientos el impulso del Ordenamiento Territorial nacional y la Zonificación Ecológica Económica, como soporte para la conservación, uso y aprovechamiento sostenible de los recursos naturales y de la diversidad biológica; así como con la Política Nacional Forestal y de Fauna Silvestre, aprobada mediante Decreto Supremo N° 009-2013-MINAGRI, la cual considera como uno de sus lineamientos la consolidación de la zonificación y el ordenamiento forestal, articulados a la zonificación económica ecológica y el ordenamiento territorial, entre otros;

Que, de acuerdo al artículo 33 de la Ley N° 29763, Ley Forestal y de Fauna Silvestre, la zonificación forestal es aprobada mediante resolución ministerial del MINAM a propuesta del Servicio Nacional Forestal y de Fauna Silvestre-SERFOR, en coordinación con la autoridad regional forestal y de fauna silvestre;

**SE RESUELVE:**

Artículo 1.- Aprobar la Zonificación Forestal del departamento de San Martín de acuerdo a las categorías identificadas en el expediente técnico que como anexo forma parte de la presente Resolución Ministerial.

Artículo 2.- Disponer la publicación de la presente Resolución Ministerial y su Anexo en el Portal Institucional del Ministerio del Ambiente ([www.gob.pe/minam](http://www.gob.pe/minam)), en la misma fecha de la publicación de la presente Resolución Ministerial en el Diario Oficial "El Peruano".

Regístrese, comuníquese y publíquese.

  
**Fabiana Muñoz Dodero**  
 Ministra del Ambiente



TÉCNICO



PARTICIPATIVO



OBLIGATORIO

## EL PROCESO DE ZONIFICACIÓN FORESTAL DE SAN MARTÍN

Es una **decisión política** que contó con el soporte técnico del **MINAGRI, SERFOR** y la facilitación técnica del **PNUD-DCI**.

Se generó **07 estudios temáticos** Validados por el ETM y con la conformidad del CT de la ZF. Esta herramienta permitirá **orientar y gestionar los recursos forestales y de fauna silvestre bajo un enfoque territorial y sostenible**.

# Estudio temático Forestal

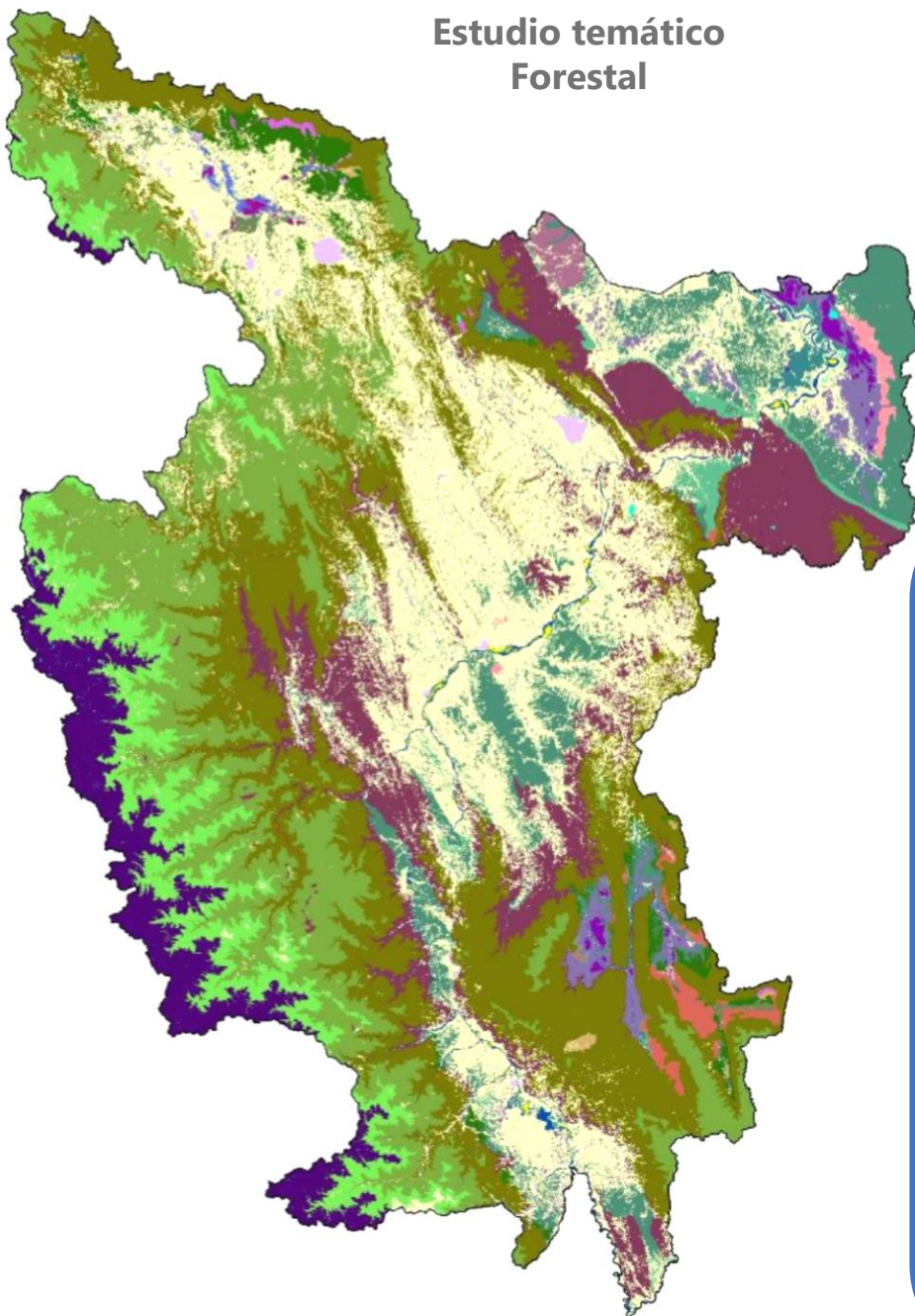

### Resolución de Dirección General

Fecha: 25 de noviembre de 2019.

VISTO:

Expediente con Nº CUI Nº 45491-2019, presentado mediante Oficio Nº 391-GRS/MINAGRI/DGRCR de fecha 30 de octubre de 2019 por el Asesor Registral del Gobierno Regional de San Martín, con domicilio legal en Prosección 20 del SAN, distrito de Moyobamba, provincia y departamento de San Martín, que a su vez, decretó: "Estado de Suelos y Capacidad de Uso Mayor, para: San Martín, Píscos, Bellavista, Tocacho, Hualaga y Mariscal Cáceres", avendo áreas adicionales, a nivel de reconocimiento, por un total de 2 093 5 hectáreas, ubicado en la Región San Martín, para su evaluación y aprobación; Item: Oficio Nº 003-2019-MINAGRI/DGRCR/DGAAA-DETR, de fecha noviembre de 2019, que forma parte integrante de la presente Resolución.

CONSIDERANDO:

Que, mediante Oficio Nº 391-2019-GRS/MINAGRI/DGRCR, presentado con fecha octubre de 2019, por el Asesor Registral del Gobierno Regional de San Martín, a la Dirección General de Asesoría Ambiental Agraria, se remite para su opinión y aprobación el estudio de suelos denominado "Estado de Suelos y Capacidad de Uso Mayor, sectores: San Martín, Píscos, Bellavista, Tocacho, Hualaga y Mariscal Cáceres", incluyendo áreas adicionales, a nivel de reconocimiento, por un total de 2 093 5 hectáreas, ubicado en la Región San Martín.

Que, mediante Resolución de Dirección General Nº 410-2018-MINAGRI/DGAAA, se resuelve aprobar el "Estado de Suelos y Capacidad de Uso Mayor, sectores: San Martín, Píscos, Bellavista, Tocacho, Hualaga y Mariscal Cáceres" en San Martín, a nivel de reconocimiento, sobre una superficie de 1 737 006,44 m<sup>2</sup>, el mismo que forma parte del estudio de suelos presentado mediante Oficio 81-2018-GRS/MINAGRI/DGRCR, conexas en la presente evaluación y aprobación del estudio de suelos.

Que, mediante Oficio Nº 003-2019-MINAGRI/DGRCR/DGAAA-DETR de fecha 12 de

28 tipos de Bosques, tales como:

- **Bosque de terraza, bosque de montaña, bosque de colina, bosque inundable y bofedales. (Mas del 52.95% lo conforman los bosques de montaña).**

Que fluctúan en una gradiente altitudinal de **140 m.s.n.m a 3500 m.s.n.m.**

**LEYENDAS COMPLEMENTARIAS**

- Centro D
- Centro P
- Centro M
- Centro B
- Centro C
- Centro S
- Centro T
- Centro U
- Centro V
- Centro W
- Centro X
- Centro Y
- Centro Z
- Centro AA
- Centro AB
- Centro AC
- Centro AD
- Centro AE
- Centro AF
- Centro AG
- Centro AH
- Centro AI
- Centro AJ
- Centro AK
- Centro AL
- Centro AM
- Centro AN
- Centro AO
- Centro AP
- Centro AQ
- Centro AR
- Centro AS
- Centro AT
- Centro AU
- Centro AV
- Centro AW
- Centro AX
- Centro AY
- Centro AZ
- Centro BA
- Centro BB
- Centro BC
- Centro BD
- Centro BE
- Centro BF
- Centro BG
- Centro BH
- Centro BI
- Centro BJ
- Centro BK
- Centro BL
- Centro BM
- Centro BN
- Centro BO
- Centro BP
- Centro BQ
- Centro BR
- Centro BS
- Centro BT
- Centro BU
- Centro BV
- Centro BW
- Centro BX
- Centro BY
- Centro BZ
- Centro CA
- Centro CB
- Centro CC
- Centro CD
- Centro CE
- Centro CF
- Centro CG
- Centro CH
- Centro CI
- Centro CJ
- Centro CK
- Centro CL
- Centro CM
- Centro CN
- Centro CO
- Centro CP
- Centro CQ
- Centro CR
- Centro CS
- Centro CT
- Centro CU
- Centro CV
- Centro CW
- Centro CX
- Centro CY
- Centro CZ
- Centro DA
- Centro DB
- Centro DC
- Centro DD
- Centro DE
- Centro DF
- Centro DG
- Centro DH
- Centro DI
- Centro DJ
- Centro DK
- Centro DL
- Centro DM
- Centro DN
- Centro DO
- Centro DP
- Centro DQ
- Centro DR
- Centro DS
- Centro DT
- Centro DU
- Centro DV
- Centro DW
- Centro DX
- Centro DY
- Centro DZ
- Centro EA
- Centro EB
- Centro EC
- Centro ED
- Centro EE
- Centro EF
- Centro EG
- Centro EH
- Centro EI
- Centro EJ
- Centro EK
- Centro EL
- Centro EM
- Centro EN
- Centro EO
- Centro EP
- Centro EQ
- Centro ER
- Centro ES
- Centro ET
- Centro EU
- Centro EV
- Centro EW
- Centro EX
- Centro EY
- Centro EZ
- Centro FA
- Centro FB
- Centro FC
- Centro FD
- Centro FE
- Centro FF
- Centro FG
- Centro FH
- Centro FI
- Centro FJ
- Centro FK
- Centro FL
- Centro FM
- Centro FN
- Centro FO
- Centro FP
- Centro FQ
- Centro FR
- Centro FS
- Centro FT
- Centro FU
- Centro FV
- Centro FW
- Centro FX
- Centro FY
- Centro FZ
- Centro GA
- Centro GB
- Centro GC
- Centro GD
- Centro GE
- Centro GF
- Centro GG
- Centro GH
- Centro GI
- Centro GJ
- Centro GK
- Centro GL
- Centro GM
- Centro GN
- Centro GO
- Centro GP
- Centro GQ
- Centro GR
- Centro GS
- Centro GT
- Centro GU
- Centro GV
- Centro GW
- Centro GX
- Centro GY
- Centro GZ
- Centro HA
- Centro HB
- Centro HC
- Centro HD
- Centro HE
- Centro HF
- Centro HG
- Centro HH
- Centro HI
- Centro HJ
- Centro HK
- Centro HL
- Centro HM
- Centro HN
- Centro HO
- Centro HP
- Centro HQ
- Centro HR
- Centro HS
- Centro HT
- Centro HU
- Centro HV
- Centro HW
- Centro HX
- Centro HY
- Centro HZ
- Centro IA
- Centro IB
- Centro IC
- Centro ID
- Centro IE
- Centro IF
- Centro IG
- Centro IH
- Centro II
- Centro IJ
- Centro IK
- Centro IL
- Centro IM
- Centro IN
- Centro IO
- Centro IP
- Centro IQ
- Centro IR
- Centro IS
- Centro IT
- Centro IU
- Centro IV
- Centro IW
- Centro IX
- Centro IY
- Centro IZ
- Centro JA
- Centro JB
- Centro JC
- Centro JD
- Centro JE
- Centro JF
- Centro JG
- Centro JH
- Centro JI
- Centro JJ
- Centro JK
- Centro JL
- Centro JM
- Centro JN
- Centro JO
- Centro JP
- Centro JQ
- Centro JR
- Centro JS
- Centro JT
- Centro JU
- Centro JV
- Centro JW
- Centro JX
- Centro JY
- Centro JZ
- Centro KA
- Centro KB
- Centro KC
- Centro KD
- Centro KE
- Centro KF
- Centro KG
- Centro KH
- Centro KI
- Centro KJ
- Centro KK
- Centro KL
- Centro KM
- Centro KN
- Centro KO
- Centro KP
- Centro KQ
- Centro KR
- Centro KS
- Centro KT
- Centro KU
- Centro KV
- Centro KW
- Centro KX
- Centro KY
- Centro KZ
- Centro LA
- Centro LB
- Centro LC
- Centro LD
- Centro LE
- Centro LF
- Centro LG
- Centro LH
- Centro LI
- Centro LJ
- Centro LK
- Centro LL
- Centro LM
- Centro LN
- Centro LO
- Centro LP
- Centro LQ
- Centro LR
- Centro LS
- Centro LT
- Centro LU
- Centro LV
- Centro LW
- Centro LX
- Centro LY
- Centro LZ
- Centro MA
- Centro MB
- Centro MC
- Centro MD
- Centro ME
- Centro MF
- Centro MG
- Centro MH
- Centro MI
- Centro MJ
- Centro MK
- Centro ML
- Centro MM
- Centro MN
- Centro MO
- Centro MP
- Centro MQ
- Centro MR
- Centro MS
- Centro MT
- Centro MU
- Centro MV
- Centro MW
- Centro MX
- Centro MY
- Centro MZ
- Centro NA
- Centro NB
- Centro NC
- Centro ND
- Centro NE
- Centro NF
- Centro NG
- Centro NH
- Centro NI
- Centro NJ
- Centro NK
- Centro NL
- Centro NM
- Centro NN
- Centro NO
- Centro NP
- Centro NQ
- Centro NR
- Centro NS
- Centro NT
- Centro NU
- Centro NV
- Centro NW
- Centro NX
- Centro NY
- Centro NZ
- Centro OA
- Centro OB
- Centro OC
- Centro OD
- Centro OE
- Centro OF
- Centro OG
- Centro OH
- Centro OI
- Centro OJ
- Centro OK
- Centro OL
- Centro OM
- Centro ON
- Centro OO
- Centro OP
- Centro OQ
- Centro OR
- Centro OS
- Centro OT
- Centro OU
- Centro OV
- Centro OW
- Centro OX
- Centro OY
- Centro OZ
- Centro PA
- Centro PB
- Centro PC
- Centro PD
- Centro PE
- Centro PF
- Centro PG
- Centro PH
- Centro PI
- Centro PJ
- Centro PK
- Centro PL
- Centro PM
- Centro PN
- Centro PO
- Centro PP
- Centro PQ
- Centro PR
- Centro PS
- Centro PT
- Centro PU
- Centro PV
- Centro PW
- Centro PX
- Centro PY
- Centro PZ
- Centro QA
- Centro QB
- Centro QC
- Centro QD
- Centro QE
- Centro QF
- Centro QG
- Centro QH
- Centro QI
- Centro QJ
- Centro QK
- Centro QL
- Centro QM
- Centro QN
- Centro QO
- Centro QP
- Centro QQ
- Centro QR
- Centro QS
- Centro QT
- Centro QU
- Centro QV
- Centro QW
- Centro QX
- Centro QY
- Centro QZ
- Centro RA
- Centro RB
- Centro RC
- Centro RD
- Centro RE
- Centro RF
- Centro RG
- Centro RH
- Centro RI
- Centro RJ
- Centro RK
- Centro RL
- Centro RM
- Centro RN
- Centro RO
- Centro RP
- Centro RQ
- Centro RR
- Centro RS
- Centro RT
- Centro RU
- Centro RV
- Centro RW
- Centro RX
- Centro RY
- Centro RZ
- Centro SA
- Centro SB
- Centro SC
- Centro SD
- Centro SE
- Centro SF
- Centro SG
- Centro SH
- Centro SI
- Centro SJ
- Centro SK
- Centro SL
- Centro SM
- Centro SN
- Centro SO
- Centro SP
- Centro SQ
- Centro SR
- Centro SS
- Centro ST
- Centro SU
- Centro SV
- Centro SW
- Centro SX
- Centro SY
- Centro SZ
- Centro TA
- Centro TB
- Centro TC
- Centro TD
- Centro TE
- Centro TF
- Centro TG
- Centro TH
- Centro TI
- Centro TJ
- Centro TK
- Centro TL
- Centro TM
- Centro TN
- Centro TO
- Centro TP
- Centro TQ
- Centro TR
- Centro TS
- Centro TT
- Centro TU
- Centro TV
- Centro TW
- Centro TX
- Centro TY
- Centro TZ
- Centro UA
- Centro UB
- Centro UC
- Centro UD
- Centro UE
- Centro UF
- Centro UG
- Centro UH
- Centro UI
- Centro UJ
- Centro UK
- Centro UL
- Centro UM
- Centro UN
- Centro UO
- Centro UP
- Centro UQ
- Centro UR
- Centro US
- Centro UT
- Centro UU
- Centro UV
- Centro UW
- Centro UX
- Centro UY
- Centro UZ
- Centro VA
- Centro VB
- Centro VC
- Centro VD
- Centro VE
- Centro VF
- Centro VG
- Centro VH
- Centro VI
- Centro VJ
- Centro VK
- Centro VL
- Centro VM
- Centro VN
- Centro VO
- Centro VP
- Centro VQ
- Centro VR
- Centro VS
- Centro VT
- Centro VU
- Centro VV
- Centro VW
- Centro VX
- Centro VY
- Centro VZ
- Centro WA
- Centro WB
- Centro WC
- Centro WD
- Centro WE
- Centro WF
- Centro WG
- Centro WH
- Centro WI
- Centro WJ
- Centro WK
- Centro WL
- Centro WM
- Centro WN
- Centro WO
- Centro WP
- Centro WQ
- Centro WR
- Centro WS
- Centro WT
- Centro WU
- Centro WV
- Centro WW
- Centro WX
- Centro WY
- Centro WZ
- Centro XA
- Centro XB
- Centro XC
- Centro XD
- Centro XE
- Centro XF
- Centro XG
- Centro XH
- Centro XI
- Centro XJ
- Centro XK
- Centro XL
- Centro XM
- Centro XN
- Centro XO
- Centro XP
- Centro XQ
- Centro XR
- Centro XS
- Centro XT
- Centro XU
- Centro XV
- Centro XW
- Centro XX
- Centro XY
- Centro XZ
- Centro YA
- Centro YB
- Centro YC
- Centro YD
- Centro YE
- Centro YF
- Centro YG
- Centro YH
- Centro YI
- Centro YJ
- Centro YK
- Centro YL
- Centro YM
- Centro YN
- Centro YO
- Centro YP
- Centro YQ
- Centro YR
- Centro YS
- Centro YT
- Centro YU
- Centro YV
- Centro YW
- Centro YX
- Centro YY
- Centro YZ
- Centro ZA
- Centro ZB
- Centro ZC
- Centro ZD
- Centro ZE
- Centro ZF
- Centro ZG
- Centro ZH
- Centro ZI
- Centro ZJ
- Centro ZK
- Centro ZL
- Centro ZM
- Centro ZN
- Centro ZO
- Centro ZP
- Centro ZQ
- Centro ZR
- Centro ZS
- Centro ZT
- Centro ZU
- Centro ZV
- Centro ZW
- Centro ZX
- Centro ZY
- Centro ZZ

**LEYENDA**

- VIAS\_A
- LIMITE
- DINAMICA
- BAJO
- MEDIO
- ALTO



San Martín

GOBIERNO REGIONAL

*[El pueblo está primero]*

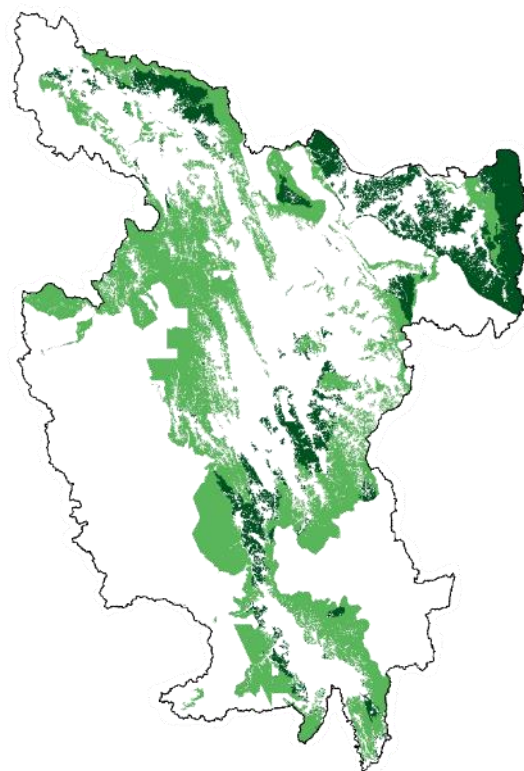

● ZPP

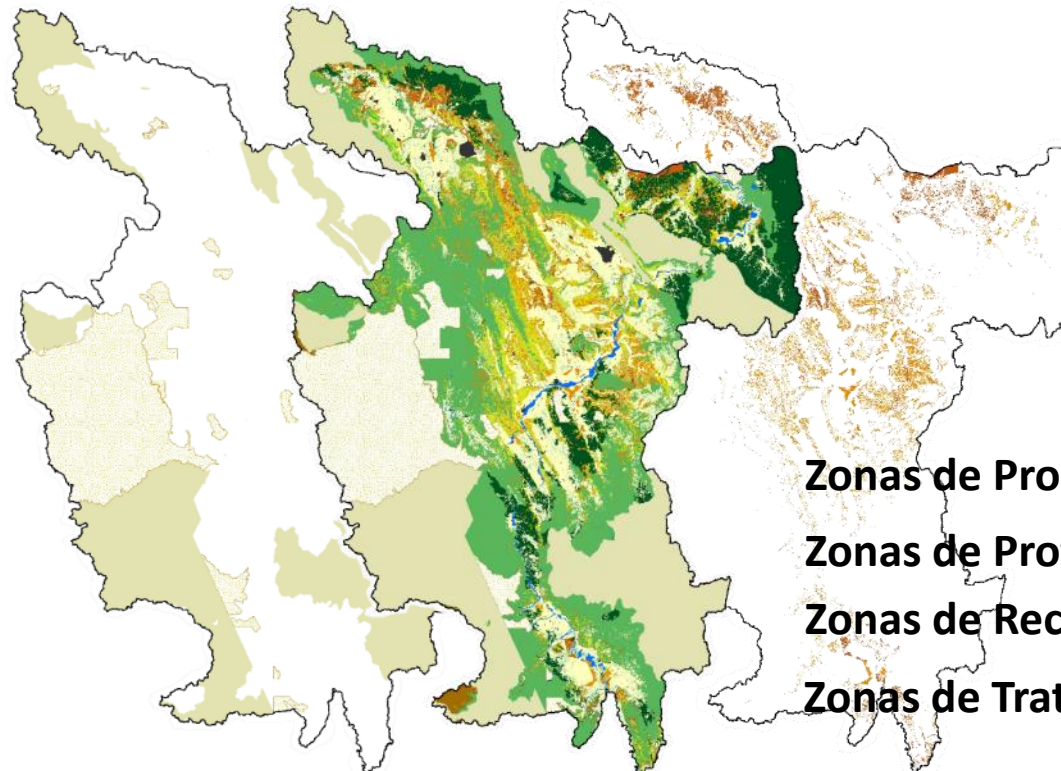

● ZPCE



● ZR

● ZTE

Zonas de Producción Permanente  
Zonas de Protección y Conservación Ecosistémica  
Zonas de Recuperación  
Zonas de Tratamiento Especial



# ZONIFICACIÓN FORESTAL (ZF) DE SAN MARTÍN

El 85.12 % del departamento esta determinado con categorías y subcategorías de ZF. Superficie para la implementación de la Gestión Forestal y Ordenamiento forestal.

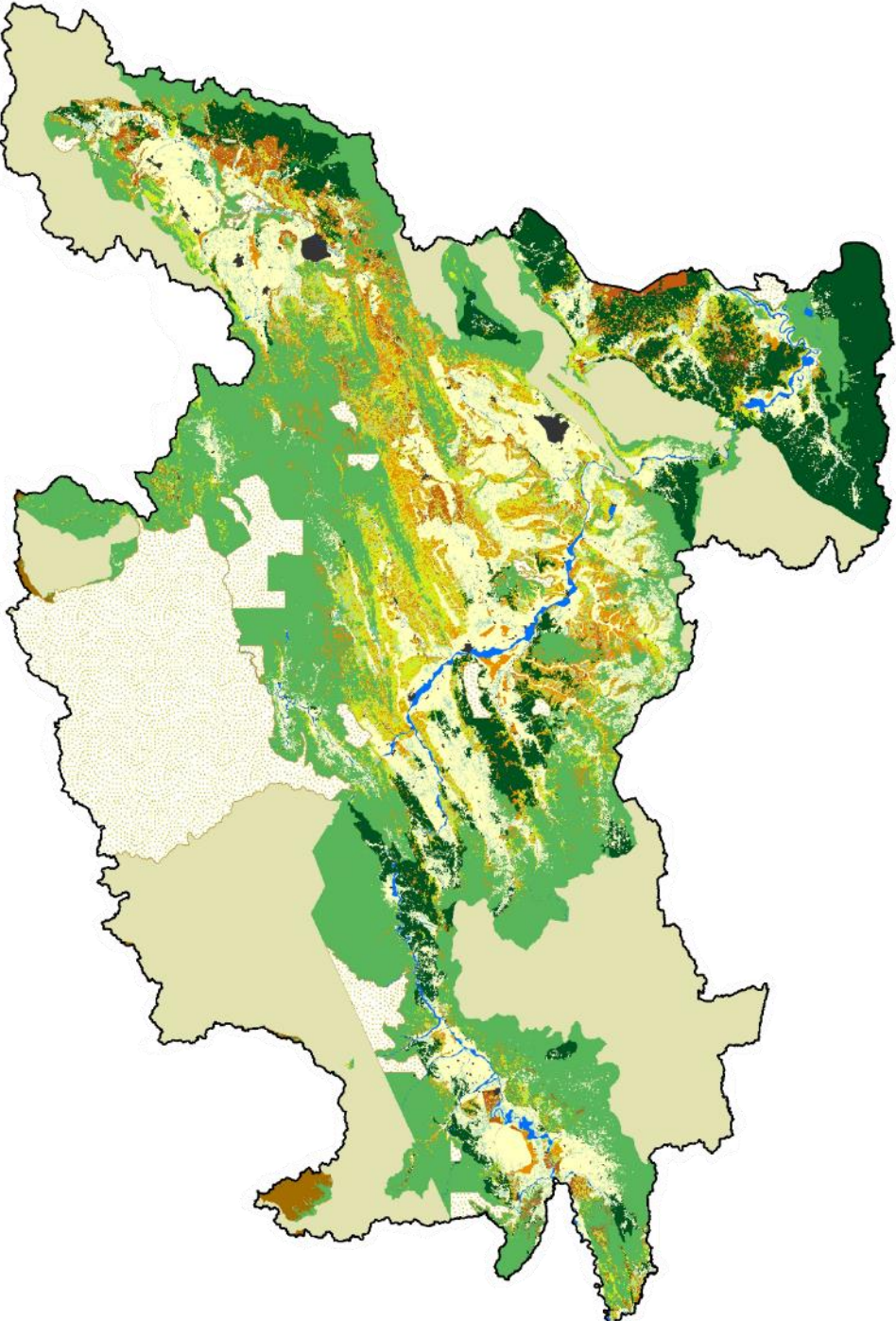

ZONIFICACIÓN FORESTAL (ZF) DEL DEPARTAMENTO SN MARTÍN				
N°	CATEGORÍAS ZF	SUBCATEGORÍAS DE ZONIFICACIÓN FORESTAL	HA	%
1	<a href="#">Zona de protección y conservación ecológica</a>	ÁREAS NATURALES PROTEGIDAS	1,327,680.31	25.93
2		ECOSISTEMAS PRIORIZADOS PARA LA CONSERVACIÓN	599,655.50	11.71
3	<a href="#">Zona de tratamiento especial</a>	ZONAS DE PRODUCCIÓN AGROFORESTAL Y SILVOPASTORILES	316,321.83	6.18
4		BOSQUES RESIDUALES O REMANENTES	144,162.15	2.82
5		ASOCIACIONES VEGETALES NO BOSCOSAS	20,636.57	0.40
6	<a href="#">Zona de recuperación</a>	ZONAS DE RECUPERACIÓN DE LA COBERTURA FORESTAL CON FINES DE PRODUCCIÓN MADERERA	99,275.15	1.94
7		ZONAS DE RECUPERACIÓN DE LA COBERTURA FORESTAL CON FINES DE RESTAURACIÓN Y CONSERVACIÓN	206,368.70	4.03
8	<a href="#">Zona de producción permanente</a>	BOSQUE DE CATEGORIA I	456,665.32	8.92
9		BOSQUE DE CATEGORIA II	1,531.28	0.03
10		BOSQUE DE CATEGORIA III	1,186,212.01	23.17
<b>ÁREA TOTAL DE LA ZF DEL DEPARTAMENTO SAN MARTÍN</b>			<b>4,358,508.85</b>	<b>85.12</b>
<b>OTRAS CATEGORÍAS TERRITORIALES</b>			HA	%
11	CENTROS URBANOS		23,308.07	0.46
12	CUERPOS DE AGUA E ISLAS		47,006.05	0.92
13	TIERRAS AGROPECUARIAS (CUM) SIN BOSQUE		691,373.70	13.50
<b>ÁREA TOTAL DEL DEPARTAMENTO SAN MARTÍN</b>			<b>5,120,196.67</b>	<b>100.00</b>

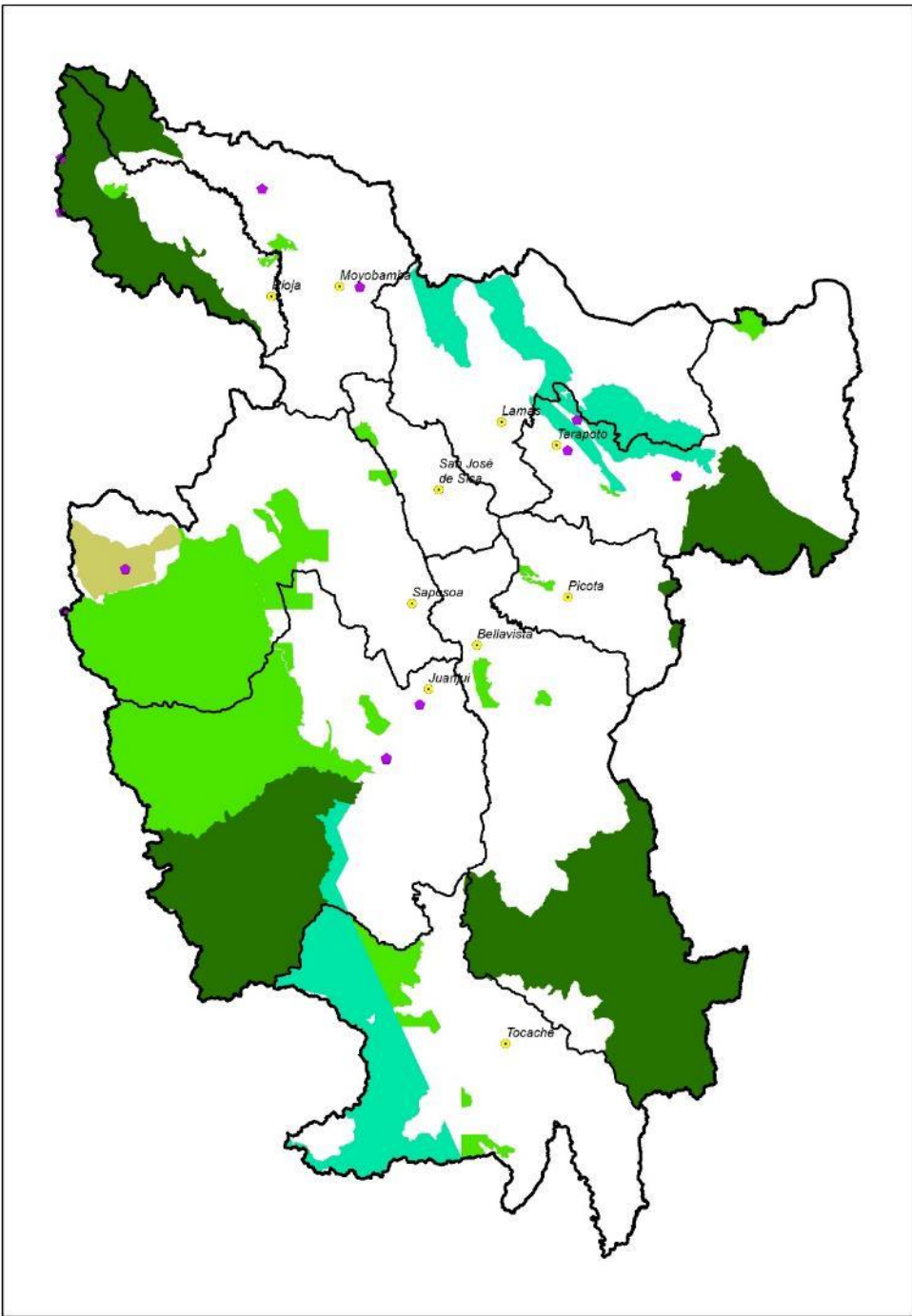

## ECOSISTEMAS PRIORITARIOS PARA LA CONSERVACION

El 25 % (1,327,680.31 ha) del departamento esta asumido para actividades de protección de la biodiversidad y corresponde a 11.71% (599,655.50 ha) esta categorizado como ecosistemas prioritarios (Ecosistemas Frágiles) de los cuales: 575,737.24 se encuentran con derechos otorgados.

**BPAM (174,477.64 ha)**  
**En esta zona pueden otorgarse los derechos forestales siguientes:**

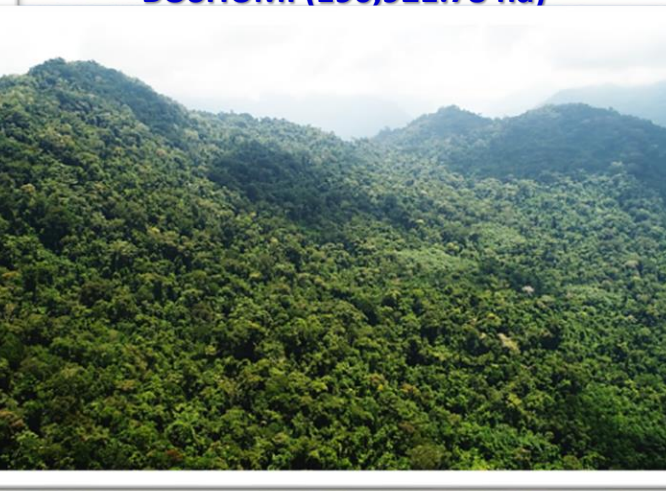

[REGRESAR](#)

**RIO ABISEO (272,912.27 ha)**

**BOSHUMI (190,921.78 ha)**

**CORDILLERA AZUL (495,035.67 ha)**

**CORDILLERA ESCALERA (147,473.19 ha)**

← REGRESAR

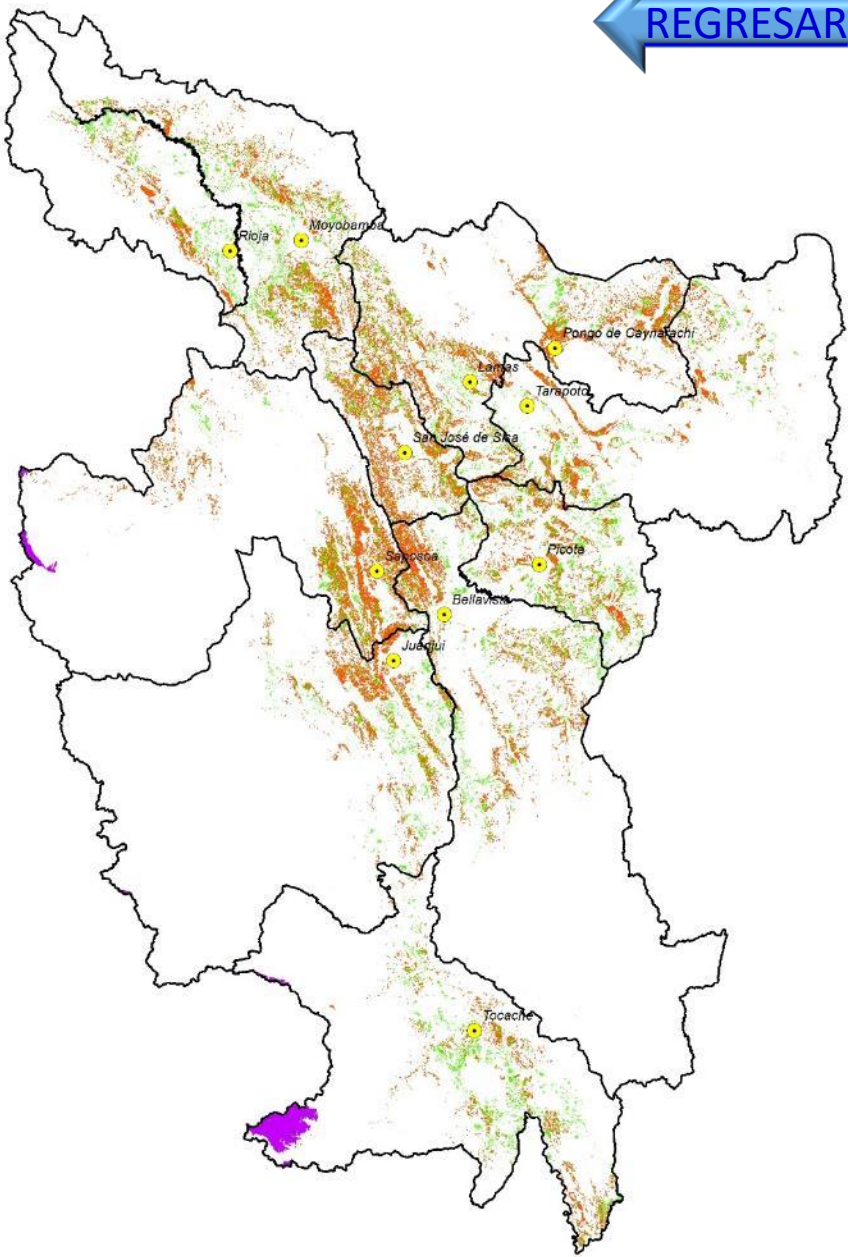

## • ZONAS BOSQUES RESIDUALES EN LOS ANDES

El SINOPASTOR (36,57 ha) esta categorizado como zonas de asociaciones vegetales, esta categorizado como de bosques residuales o remanentes y corresponde a zonas de producción agroforestal y corresponde a fragmentos aislados de bosques menores a 200 ha, zonas intervenidas con fuera de ANPC que no fueron categorizados como ecosistemas frágiles.



e la  
una  
e la  
e la

### ZONAS DE RECUPERACION

- CON FINES DE PRODUCCION MADERERA
- CON FINES DE RESTAURACION Y CONSERVACION

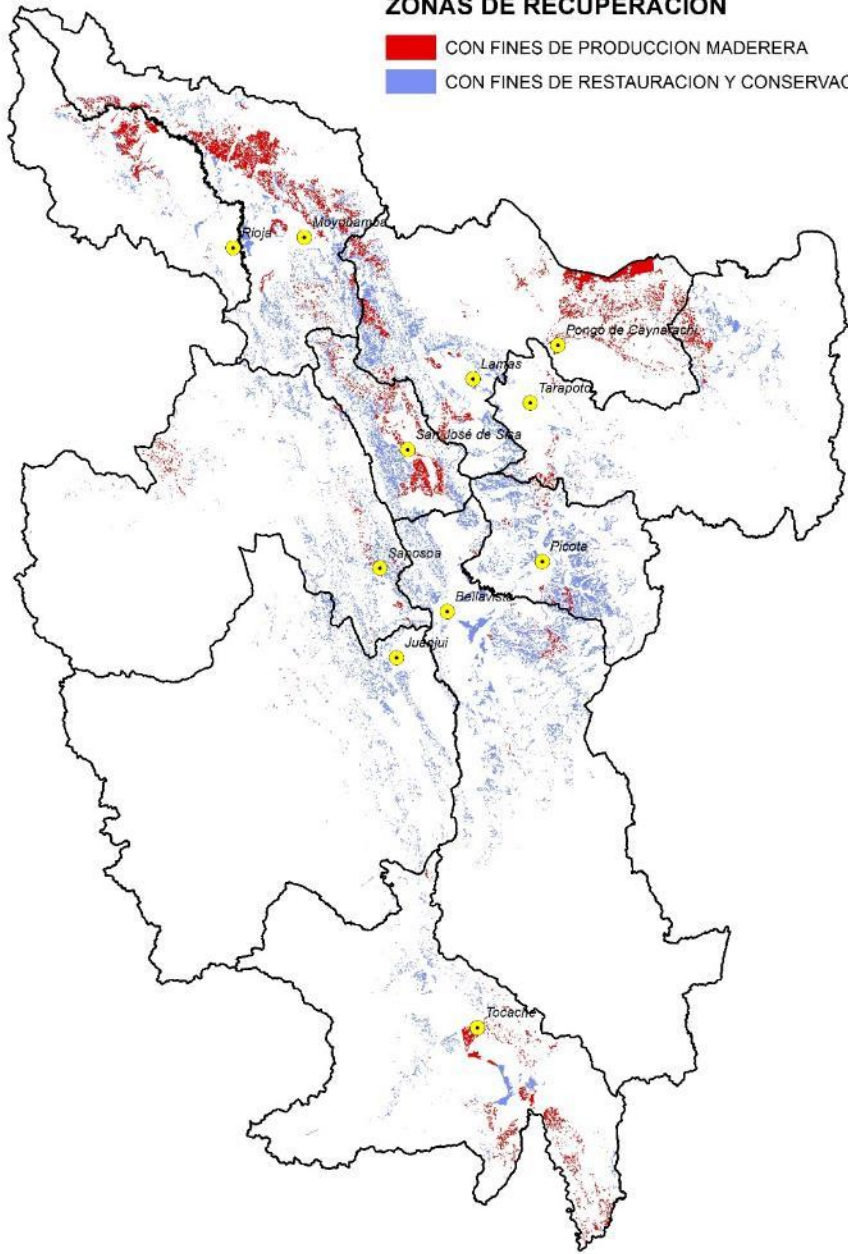

- ZONAS DE RECUPERACIÓN (PRODUCCIÓN MADERERA Y DE RESTAURACIÓN)

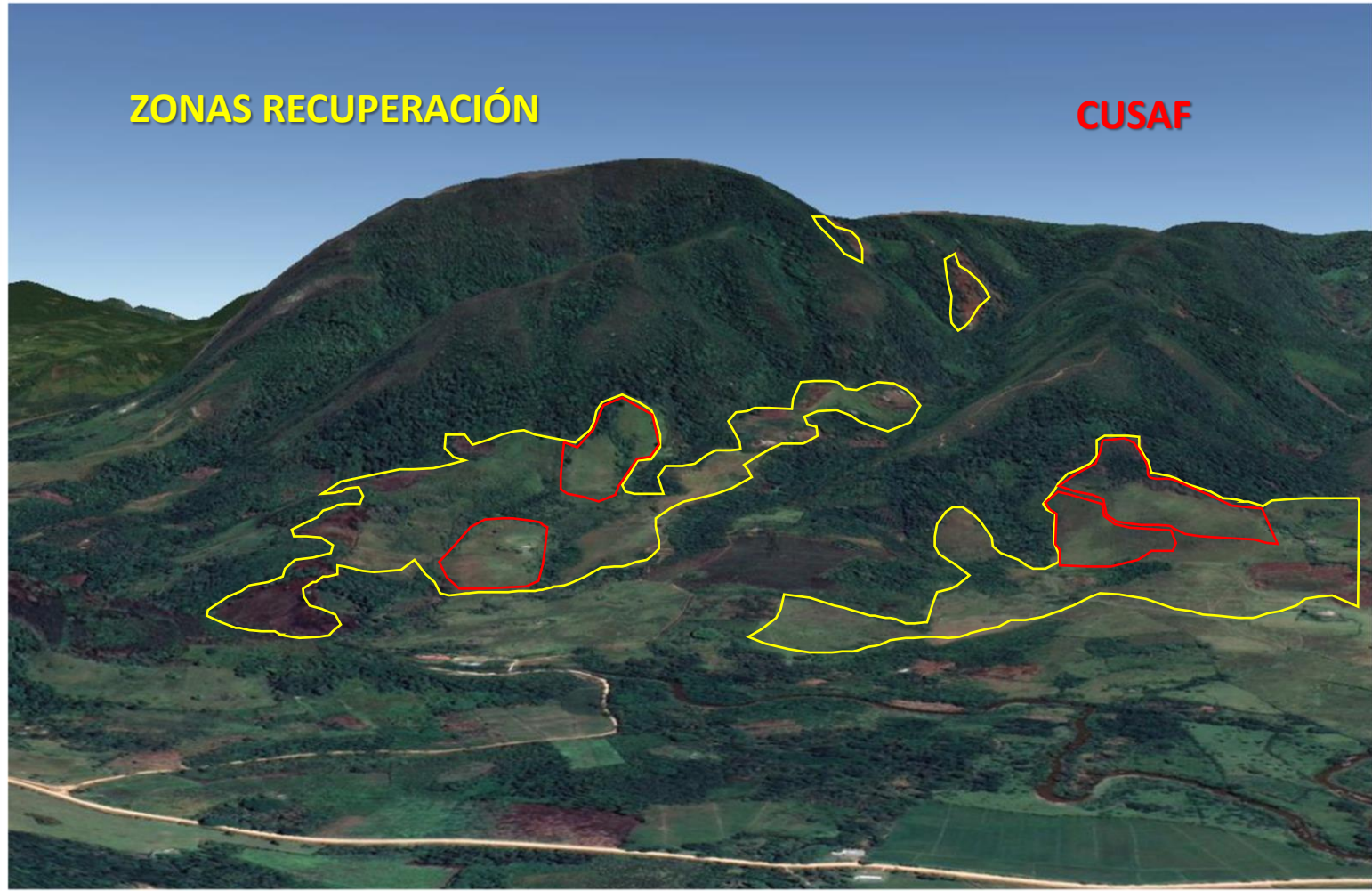



- ZONAS DE BOSQUES DE CATEGORIA II y II.

El 82,951% (58,119,962.12 ha) de esta categoría se organiza como bosques de categoría I o categoría II, correspondientes a ordenaciones de bosques localizadas en las montañas.

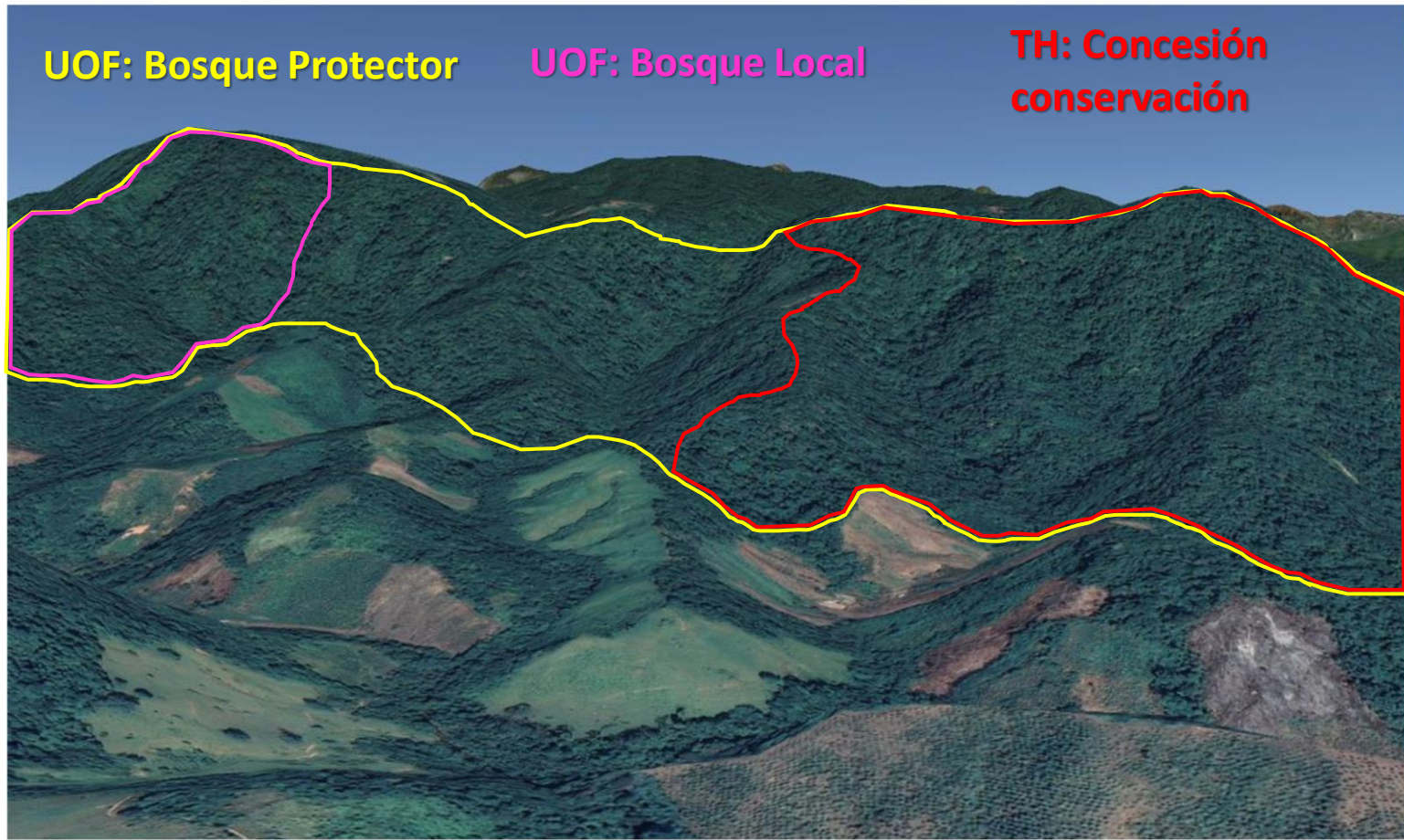
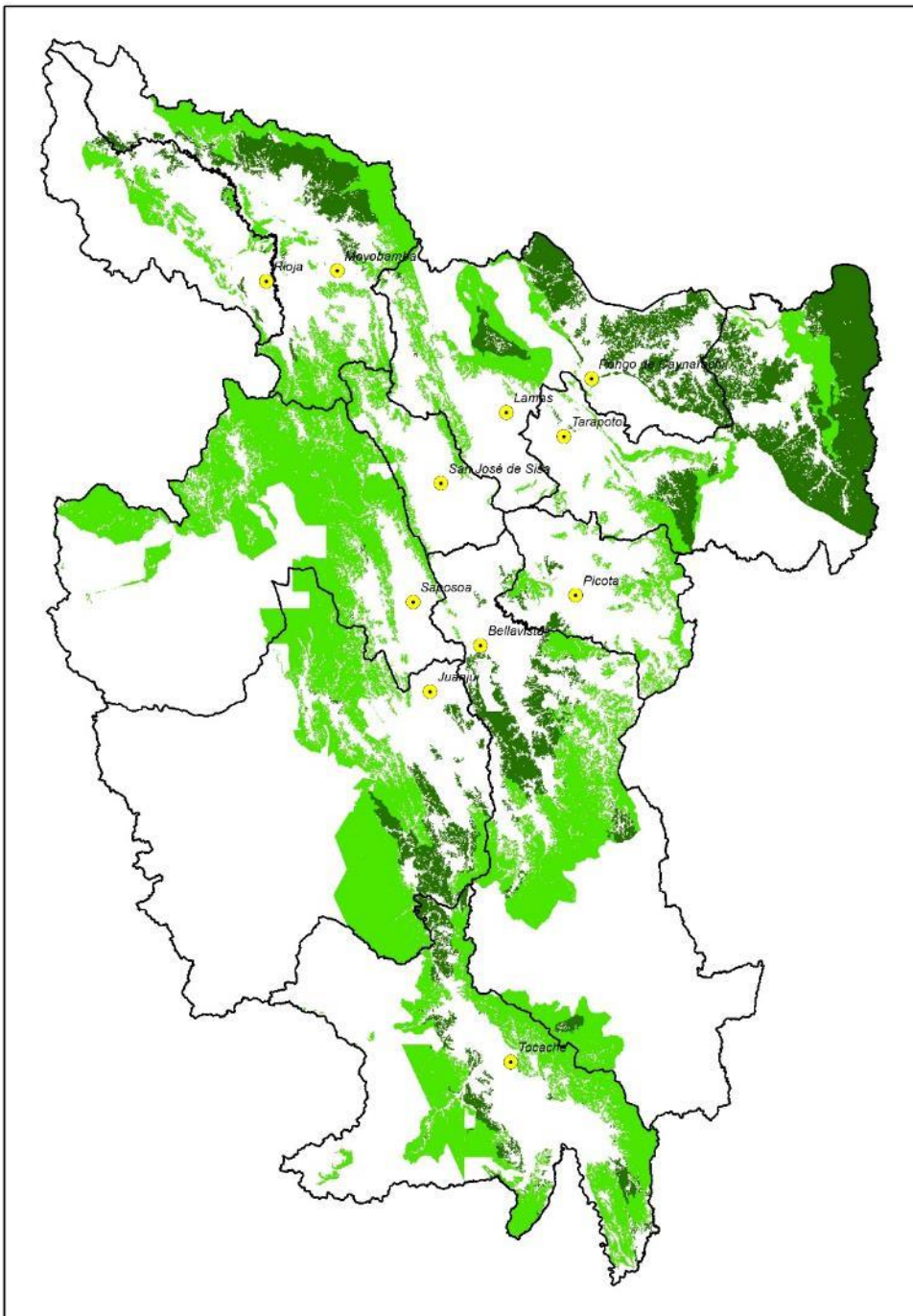

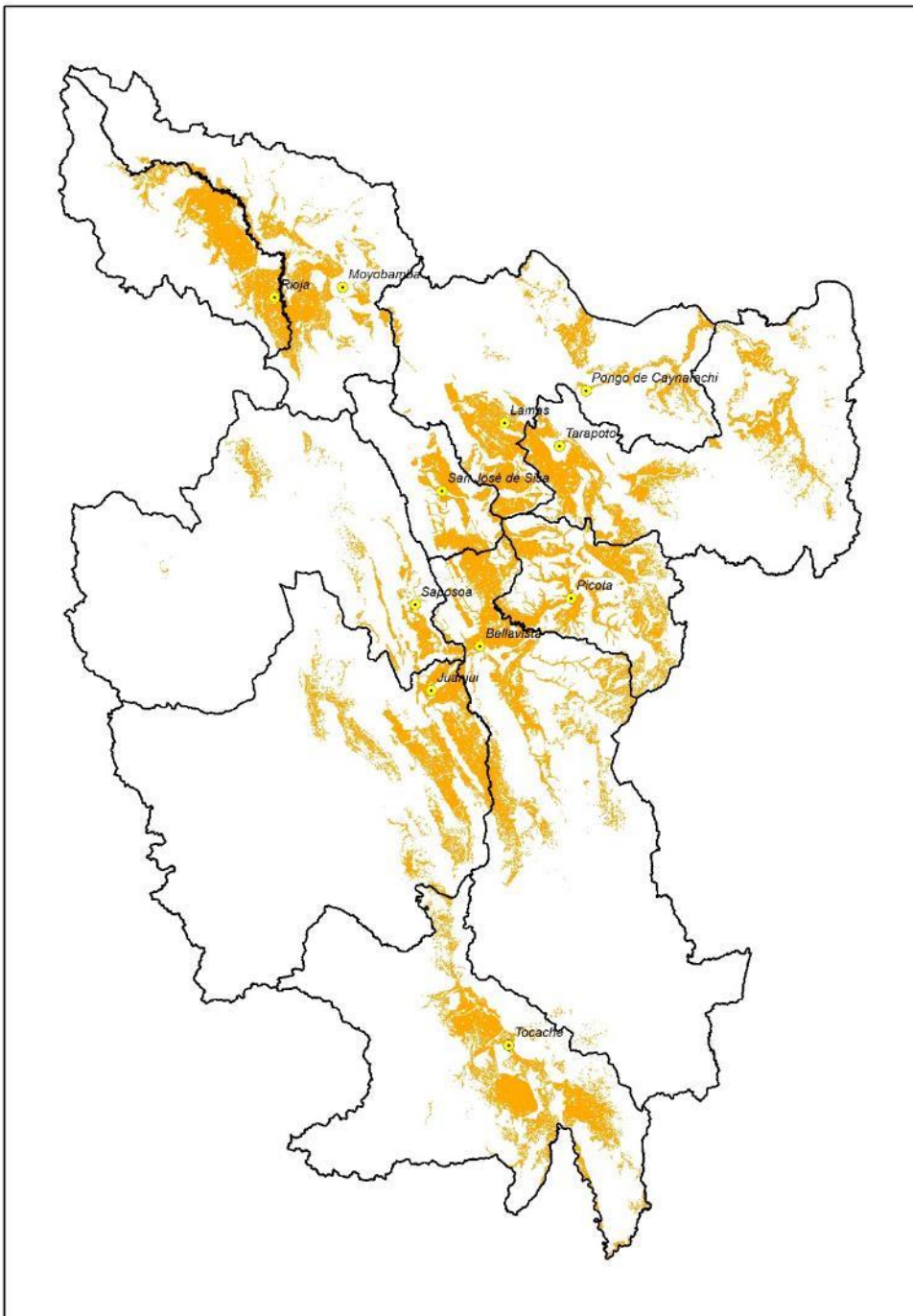

• **OTRAS CATEGORÍAS TERRITORIALES SIN BOSQUE.**

❖ **Tierras agropecuarias sin bosque.**

El 43,50% (691.373,70 ha) corresponden a **TIERRAS INTERVENIDAS**

**QUE PRESENTAN ACTIVIDADES AGROPECUARIAS** pero tienen

potencial de suelos (CUM) para **A(Cultivos en limpio), C(Cultivos permanente), P(Pastos).**

Estas áreas no corresponden a una categoría o subcategoría de zonificación forestal (ZF).

Sin embargo la gestión territorial que se implemente en las áreas agropecuarias y centros urbanos debe estar en articulación el ordenamiento forestal.

**Se han identificado 677 centros urbanos, para los cuales puede implementarse lo siguiente:**

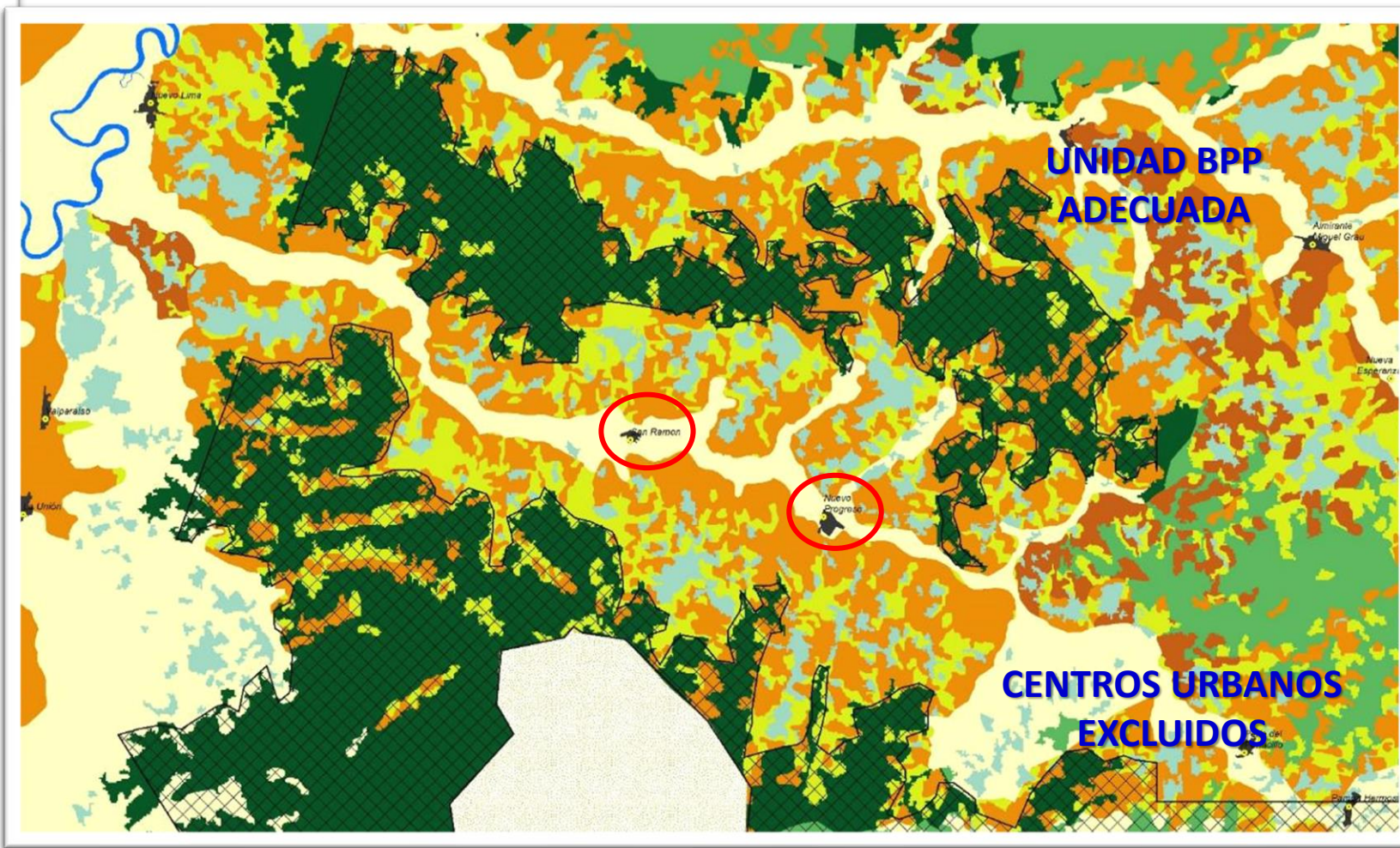
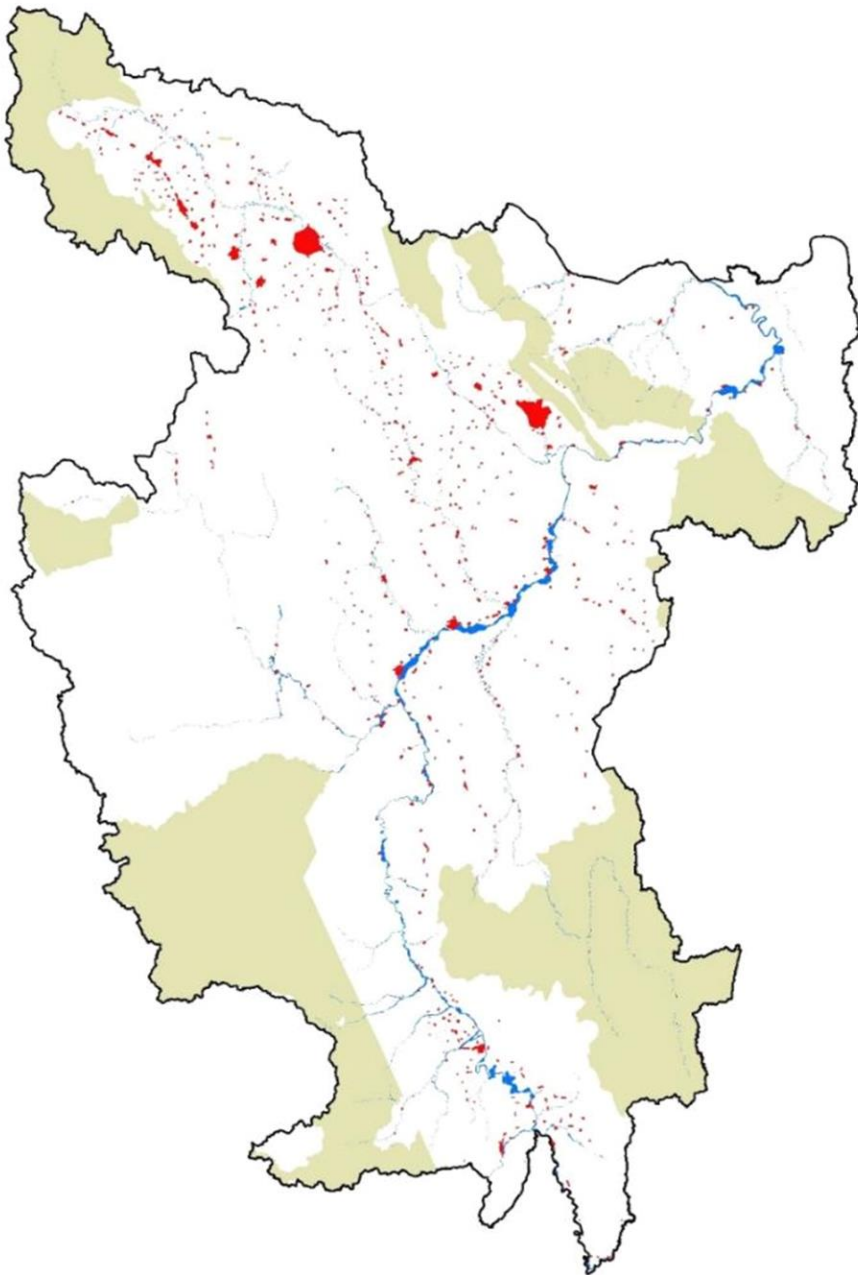

# Ordenamiento Forestal (OF)

Aprobada la ZF se inicia el proceso de OF

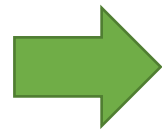

Establecimiento de Unidades de Ordenamiento Forestal (UOF) y el otorgamiento de Títulos Habilitantes (TH).

**1** ZF aprobada con Resolución Ministerial

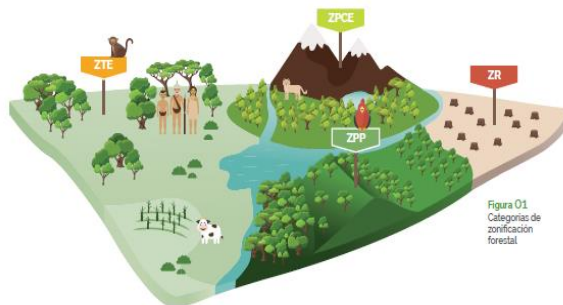

**2** Determinación de unidades de Ordenamiento Forestal (UOF)

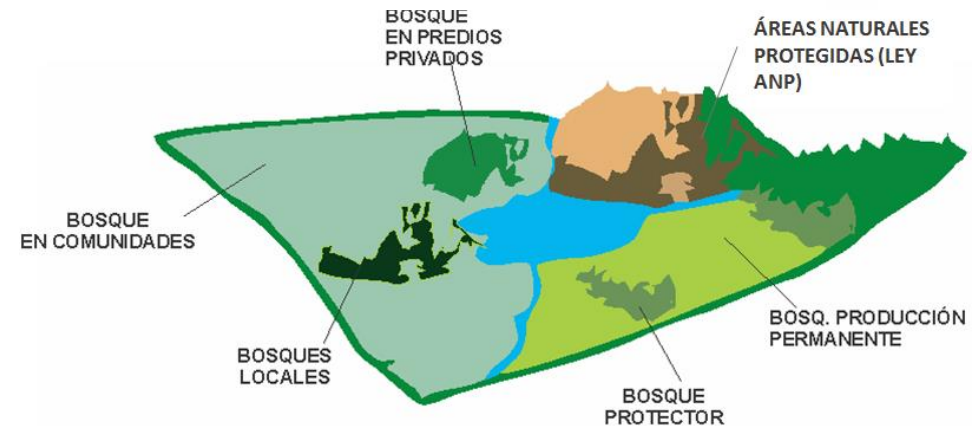

**3** Otorgamiento de títulos habilitantes (TH)

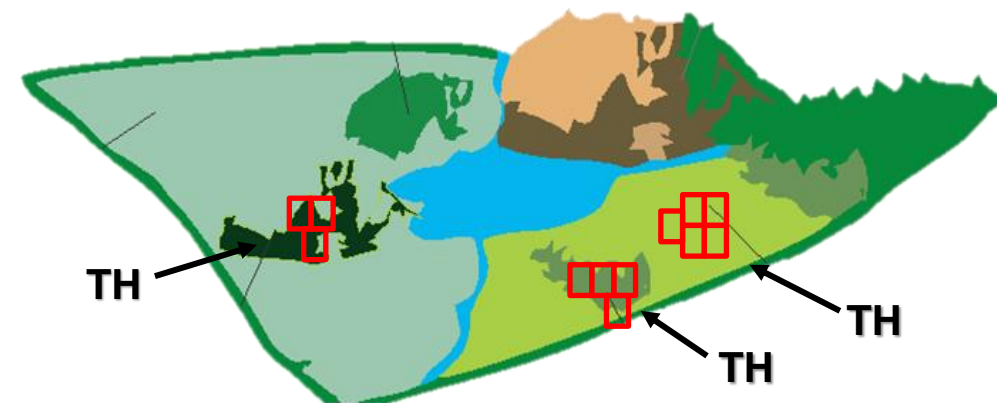



# ILUSTRACIÓN DE LA IMPLEMENTACIÓN DEL OF



**CUSAF**

**BOSQUE PROTECTOR**

**BOSQUES LOCAL**

- CONCESIÓN DE CONSERVACIÓN.
- CONCESIÓN NO MADERABLE

**CESIÓN DE USO EN BOSQUE RESIDUAL.**

**CC ECOTURISMO.**

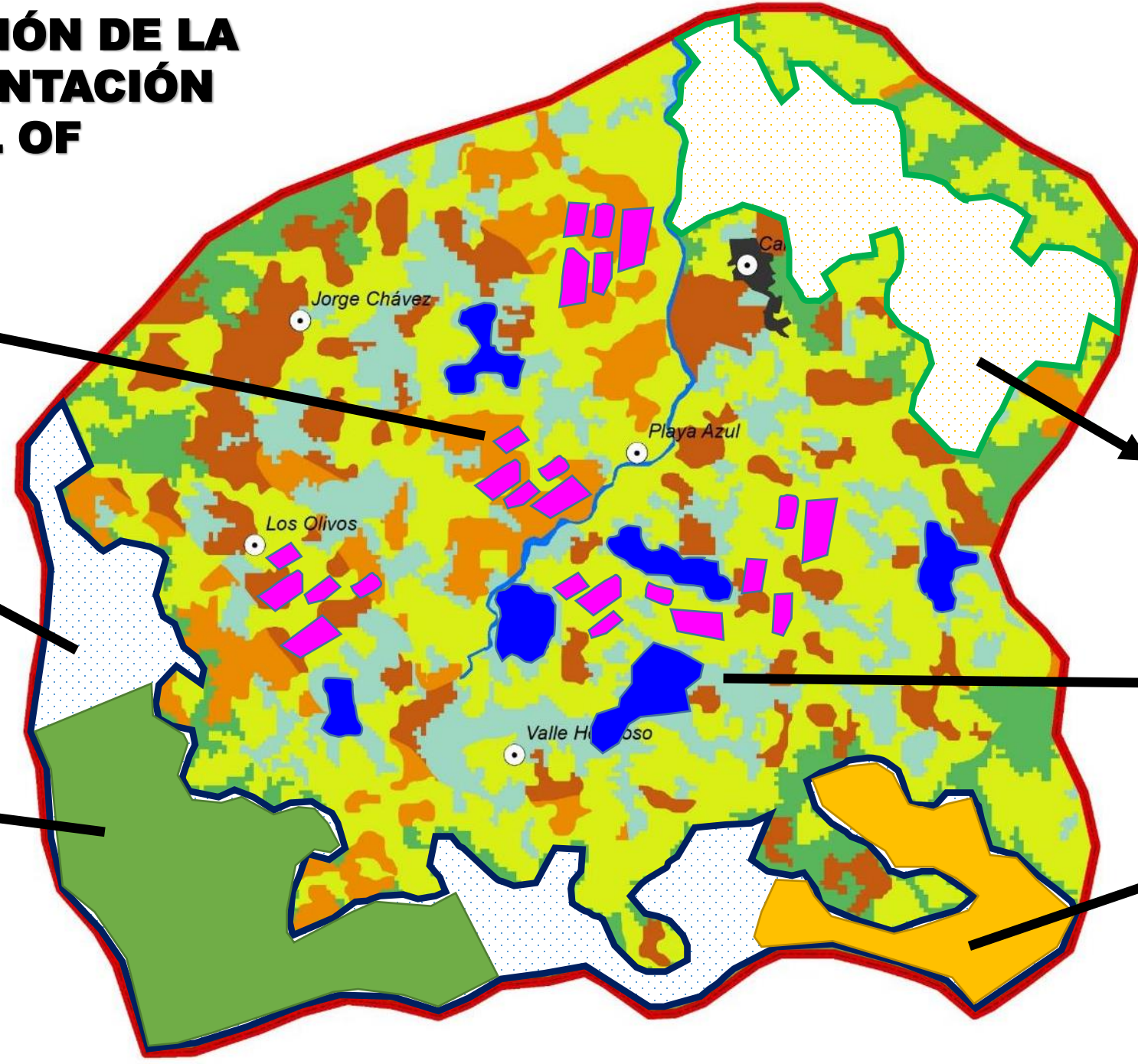

# GRACIAS



PERÚ

Ministerio  
de Agricultura y Riego



PERÚ

Ministerio  
del Ambiente



San Martín

GOBIERNO REGIONAL

*¡El pueblo está primero!*

SERFOR

Servicio  
Nacional  
Forestal y  
de Fauna  
Silvestre



Norad



Al servicio  
de las personas  
y las naciones