

REPORTE DE PÉRDIDA DE BOSQUE HÚMEDO AMAZÓNICO, PERIODO 2001 - 2015

CATEGORÍA:	NOMBRE:
Área de Conservación Privada	Juningue

I.- INFORMACIÓN GENERAL

1.1 UBICACIÓN POLÍTICA

1.1.1 Departamento(s):
San Martín

1.2 CREACIÓN DE LA ÁREA CONSERVACIÓN PRIVADA

1.2.1 Fecha: 17.02.2011
1.2.2 Documento: R.M. Nº 033-2011-MINAM

Fuente:

- Información de categorías territoriales del Gobierno Regional de San Martín 2017.
- Mapa de Bosque, No Bosque año 2015 y mapa de pérdida de los bosques húmedos amazónicos del Perú 2001- 2015, MINAM (PNCBMCC) - MINAGRI (SERFOR, 2014)

II.- INFORMACIÓN DE LA SUPERFICIE DE BOSQUE MONITOREADO

2.1. SUPERFICIE DE BOSQUE MONITOREADO:

2.1.1 SUPERFICIE DE BOSQUE AL 2015: 38 ha
2.1.2. SUPERFICIE DE NO BOSQUE AL 2015: 29 ha

- HIDROGRAFÍA: 9 ha
- NO BOSQUE AL 2000: 0 ha
- PÉRDIDA DE BOSQUE 2001-2015: 8 ha

2.2. Superficie de Pajonal (no monitoreado):

0 ha

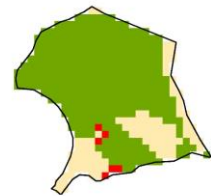
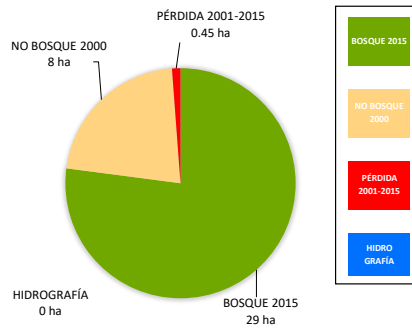

III.- INFORMACIÓN DE LA PÉRDIDA ANUAL DE BOSQUES PERIODO 2001 AL 2015

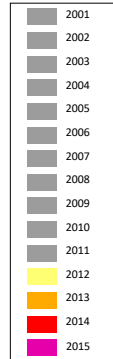
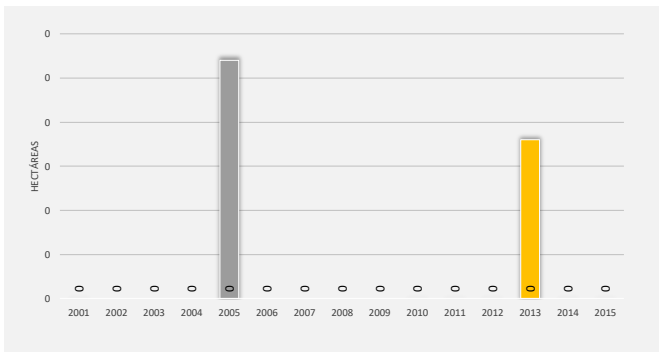

IV.- PROYECCIÓN DE LA PÉRDIDA DE BOSQUE

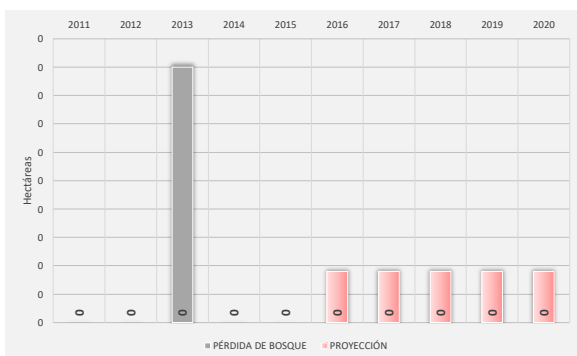

V.- CONCENTRACIÓN DE LA PÉRDIDA DE BOSQUE

