

# Zonificación Forestal

LA ZONIFICACIÓN FORESTAL ES LA BASE TÉCNICA VINCULANTE QUE ASEGURA LA GESTIÓN SOSTENIBLE DEL PATRIMONIO FORESTAL Y DE FAUNA SILVESTRE

La zonificación forestal (ZF) es un proceso técnico y participativo, mediante el cual se delimitan las tierras forestales para definir cuáles son las alternativas de uso más adecuadas para cada tipo de recurso forestal y de fauna silvestre, teniendo como resultado las diferentes categorías de ZF. En ese sentido, la ZF es el primer paso que realiza el Estado para establecer las unidades de ordenamiento forestal y otorgar los derechos de aprovechamiento. La ZF sienta las bases para asegurar la conservación y uso sostenible del patrimonio forestal y de fauna silvestre, y sus servicios ambientales que son indispensables para nuestra vida. Su reglamentación y aplicación se realiza acorde a la Política Nacional Forestal y de Fauna Silvestre.

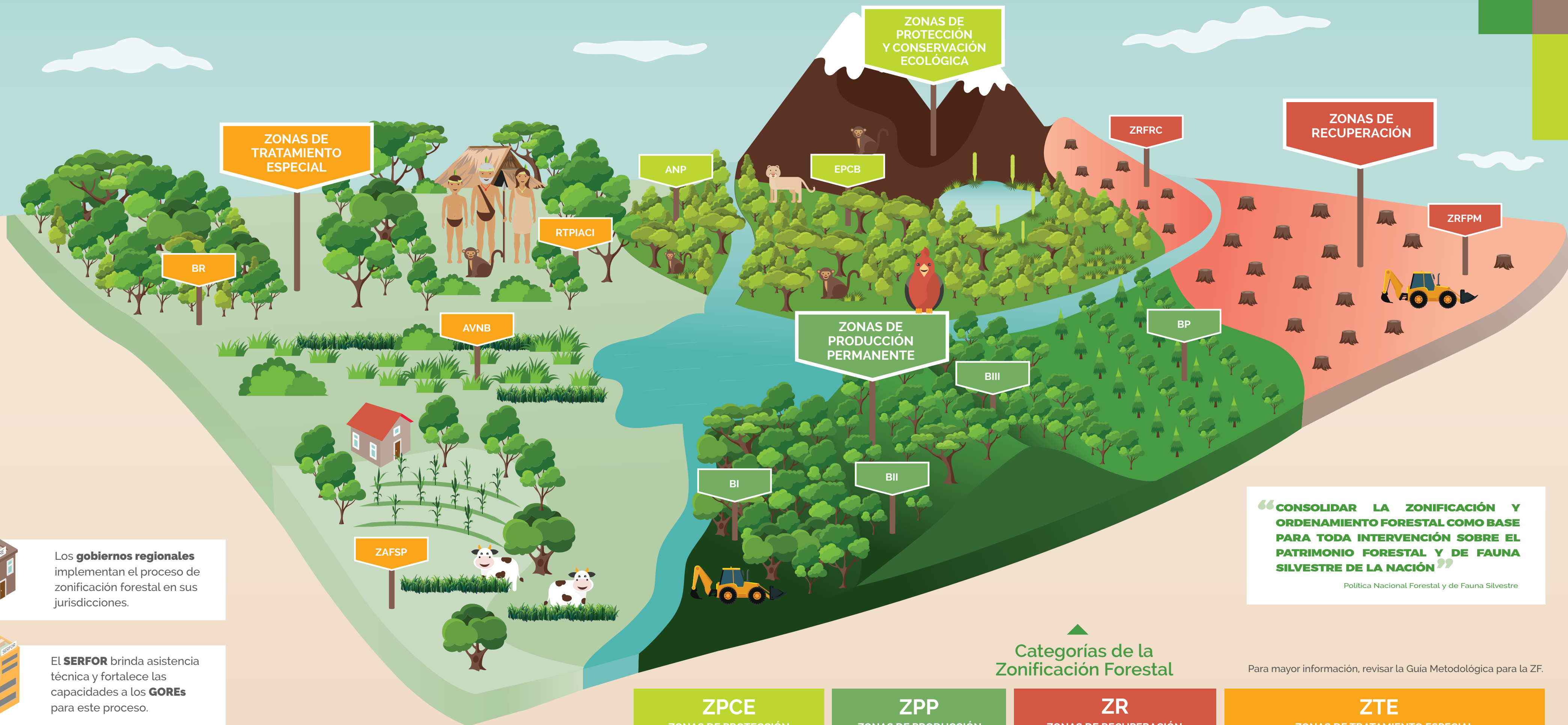

Los **gobiernos regionales** implementan el proceso de zonificación forestal en sus jurisdicciones.

El **SERFOR** brinda asistencia técnica y fortalece las capacidades a los **GOREs** para este proceso.

El **MINAM** aprueba la zonificación forestal mediante una resolución ministerial.

**“CONSOLIDAR LA ZONIFICACIÓN Y ORDENAMIENTO FORESTAL COMO BASE PARA TODA INTERVENCIÓN SOBRE EL PATRIMONIO FORESTAL Y DE FAUNA SILVESTRE DE LA NACIÓN”**  
Política Nacional Forestal y de Fauna Silvestre

## Categorías de la Zonificación Forestal

Para mayor información, revisar la Guía Metodológica para la ZF.

ZPCE ZONAS DE PROTECCIÓN Y CONSERVACIÓN ECOLÓGICA	ZPP ZONAS DE PRODUCCIÓN PERMANENTE	ZR ZONAS DE RECUPERACIÓN	ZTE ZONAS DE TRATAMIENTO ESPECIAL
<ul style="list-style-type: none"> <li>• <b>EPCB:</b> Ecosistemas prioritizados para la conservación de la biodiversidad</li> <li>• <b>ANP:</b> Areas Naturales Protegidas</li> </ul>	<ul style="list-style-type: none"> <li>• <b>BI:</b> Bosques de categoría I</li> <li>• <b>BII:</b> Bosques de categoría II</li> <li>• <b>BIII:</b> Bosques de categoría III</li> <li>• <b>BP:</b> Bosques plantados</li> </ul>	<ul style="list-style-type: none"> <li>• <b>ZRFPM:</b> Zonas de recuperación de la cobertura forestal con fines de producción maderera</li> <li>• <b>ZRFRC:</b> Zonas de recuperación de la cobertura forestal con fines de restauración y conservación</li> </ul>	<ul style="list-style-type: none"> <li>• <b>RTPIACI:</b> Reserva de tierras para pueblos indígenas en situación de aislamiento o contacto inicial</li> <li>• <b>ZAFSP:</b> Zonas de producción agroforestal y silvopastoriles</li> <li>• <b>BR:</b> Bosques residuales o remanentes</li> <li>• <b>AVNB:</b> Asociaciones vegetales no boscosas</li> </ul>