



PERÚ

Ministerio de Agricultura y Riego



REPORTE NACIONAL DE POTENCIALES DE INCENDIOS

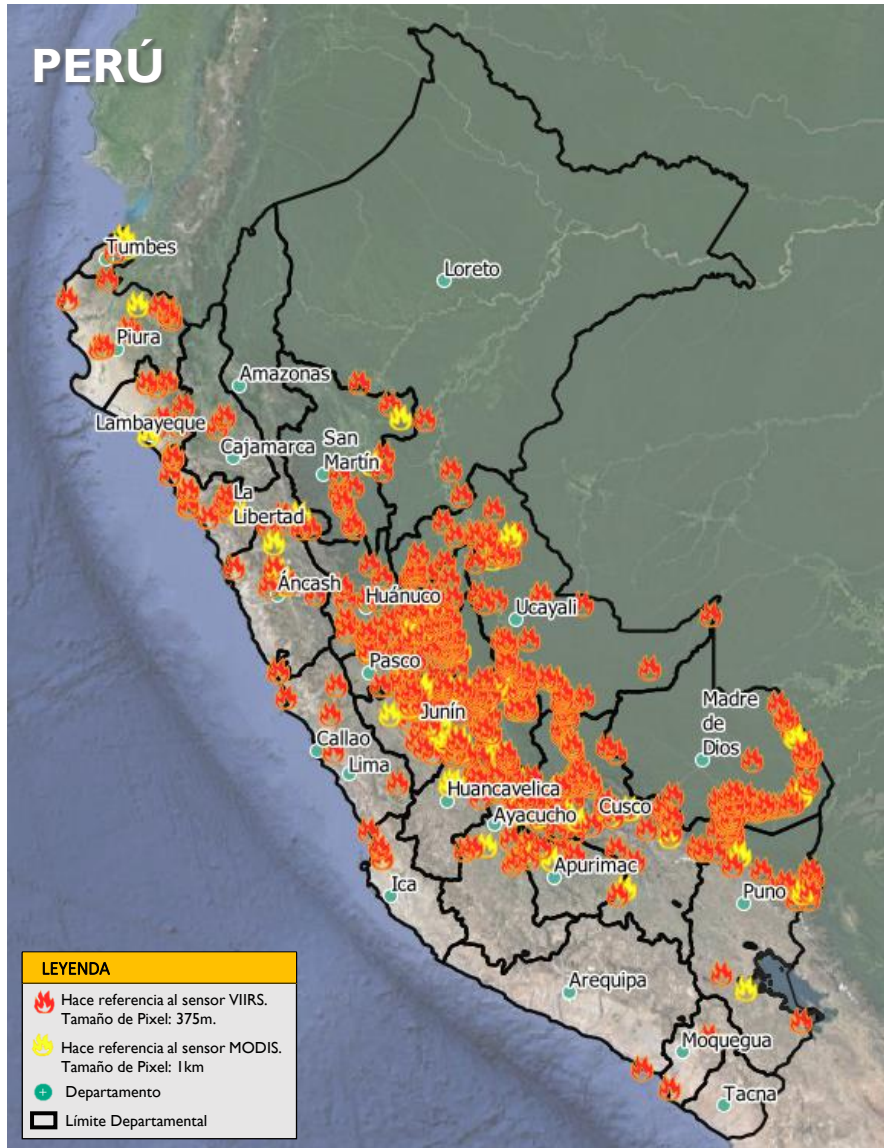

#	Dpto.	Provincia	Distrito	Centro Poblado más cercano a un Potencial Incendio
1	Áncash	Corongo	Cusca	Yantacon
2		Huari	Cajay	Cardonyoc
3		Huaylas	Mato	Huichi
4			Pamparomas	Pucara
5		Santa Cruz	Anacpampa	
6		Conchucos	Huataullo	
7		Pallasca	Lla Toma	
8		Pampas	Sauce Nuevo	
9		Santa	Chimbote	Buenavista
10		Yungay	Mancos	Acraypampa
11				Malpaso
12	Apurímac	Abancay	Abancay	Illanya
13			Kishuara	Urpay
14		Andahuaylas	San Jerónimo	Huayllapucro
15		Talavera	Chumbis	
16		Chincheros	Manzanayocc	
17		Ongoy	Oluche	
18		Uranmarca	Antasco	
19		Cotabambas	Haqaira	Huicsupillo
20		Arequipa	Islay	Punta De Bombon
21	Cangallo	Chuschi	Pallcca	
22		Paras	Chicoro	
23		Tinyapana		
24		Huamanga	Ocros	Accocancha
25		Ayahuanco	Yawar Machay	
26			Jerusalén	
27		Pucacolpa	Noa	
28		Tancar		
29		Santillana	Putis	
30		Huanta	Balsamuyocc	
31	Capote			
32	Ayacucho	Sivia	Chiricc	
33		Novilloccasa Alta		
34		San Gerardo		
35		Anchihuay	Buena Gana	
36		Anco	Lechemayo	
37		Toccate		
38		Limonchayocc		
39		Ayna	Los Ángeles	
40		Paltaypata		
41		Sol Naciente		
42	La Mar	Mirador Samugari		
43		Mirador Vista Alegre		
44		Monterrico		
45		Chaca		
46	San Miguel			

#	Dpto.	Provincia	Distrito	Centro Poblado más cercano a un Potencial Incendio	
47	Ayacucho	La Mar	Santa Rosa	Gloria Pata	
48			Tambo	Ccesce	
49		Víctor Fajardo	Cayara	Mayopampa	
50		Vilcas Huamán	Huambalpa	Chacapueblo	
51	Cajamarca	Chota	Conchan	San Pedro	
52		Miracosta	Minas		
53		Santa Cruz	Uticayacu	Sexi Palma	
54		Anta	Chinchaypujio	Hatunhuaylla	
55		Calca	Yanatile	Ichuca	
56				Maska	
57		Chumbivilcas	Colquemarca	Yapupata	
58		Cusco	La Convención	Echarate	Aguas Calientes
59					Alto Cirialo
60					Alto Ivochote
61	Alto Pachiri				
62	Alto Puguentimari				
63	Chamiriato				
64	Jalancato				
65	Kapashiari				
66	Kitapanakiari				
67	Medio Tintiniquiato				
68	Nueva California				
69	Shimaa				
70	Trorio				
71	Inkawasi				Accobamba
72					Huayanay
73	Kimbiri				Pomoreni
74	Qorichayocc				
75	Sampantuari Nativo				
76	Megantoni	Iromani			
77		Kirigueti			
78		Kitaparay			
79		Malvinas			
80		Maranquiato			
81		Nuevo Mundo			
82	Puerto Rico				
83	Sensa				
84	Ticumpinia Chocoriari				
85	Ocobamba	Belenspata			
86		Masuchaca			
87		Ocobamba			
88		Santo Domingo			
89		Marontuare			
90					
91	Pichari				
92					



PERÚ

Ministerio de Agricultura y Riego



REPORTE NACIONAL DE POTENCIALES DE INCENDIOS

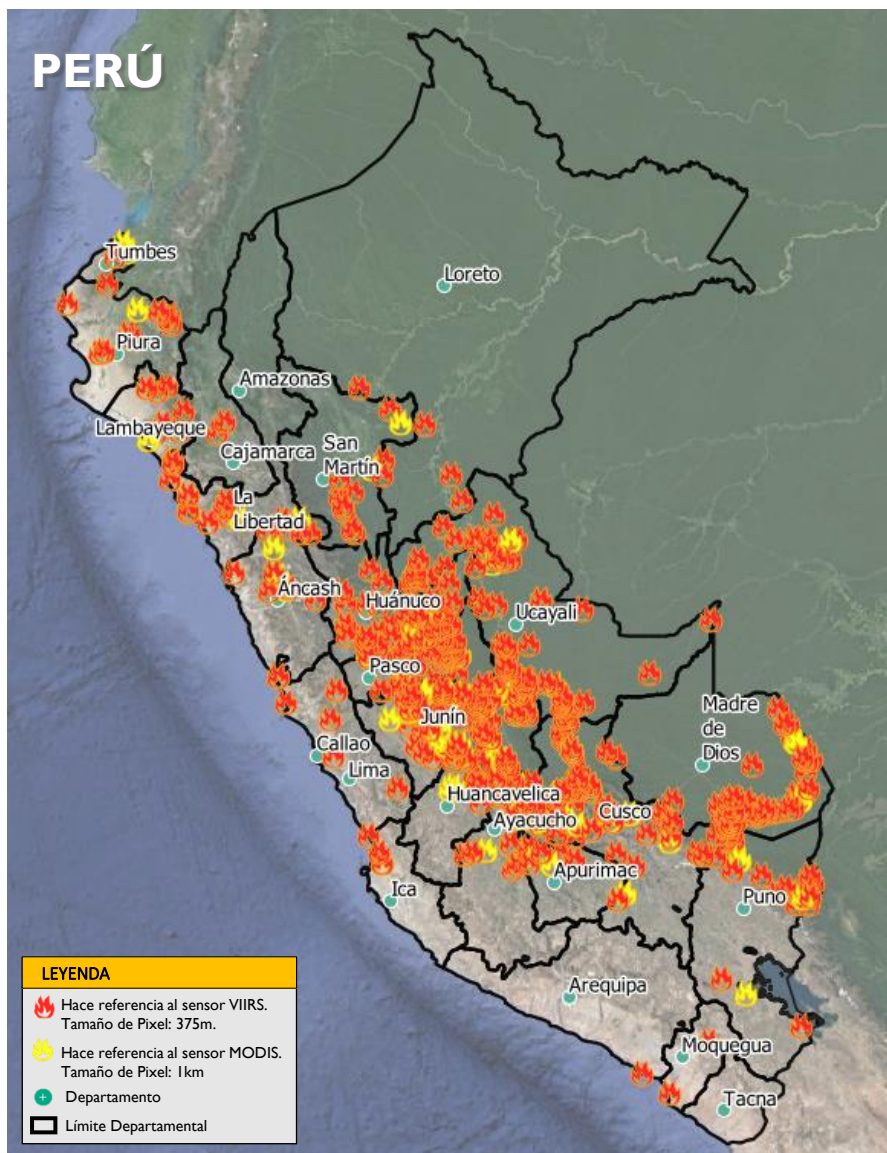

#	Dpto.	Provincia	Distrito	Centro Poblado más cercano a un Potencial Incendio
93	Cusco	La Convención	Pichari	Mimirini Paisanos
94			Quimosherinkani	
95			Quisto Valle	
96			Quellouno	Yanan Huari
97			Yoquiri	
98			Santa Teresa	Nihuapata
99			Rosaspata	
100			Chalhuyoc	
101			Vilcabamba	Esmeralda
102		K'antupata		
103		Paltaybamba		
104		Villa Kintiarina	Luriganchu	
105		Villa Virgen	Capiro	
106		Paruro	Tupac Amaru	
107		Paccaritambo	Quirisquis	
108		Challabamba	Kukuhuani	
109		Paucartambo	Kosñipata	
110		Paucartambo	Marcachea	
111		Huancavelica	Camanti	Chunchumayo
112	San Isidro			
113	Ttio			
114	Quispicanchi		Marcapata	
115	Churcampa		Locroja	
116			Ocaña	
117			Manchil	
118			Suyto Corral	
119	Tayacaja		Acostambo	
120			Huachocolpa	
121		Balcon		
122	Pampas			
123	Tintay Puncu	Jatun Huaycco		
124	Ambo	Ambo		
125		Picahuay		
126		Cayna		
127		Retamayog		
128	Dos De Mayo	Huacar		
129		Nognog		
130	Huamalíes	San Francisco		
131		Jircan Pata		
132	Huánuco	San Rafael		
133		Gasgapata		
134		San Pablo De Pillao		
135	Parara			
136	Lauricocha	Santa María Del Valle		
137	Chuna			
138	San Francisco De Asís	Churín		
139	Leoncio Prado	Santo Domingo De Anda		
140		Villa Rica		
141	Marañón	La Morada		
142		Alto Azul		

#	Dpto.	Provincia	Distrito	Centro Poblado más cercano a un Potencial Incendio	
139	Huánuco	Pachitea	Panao	Arteza	
140			Mishahuayro		
141		Codo Del Pozuzo		20 De Enero	
142				Alto Quintore	
143				Bellavista	
144				Codo Del Pozuzo	
145				Islería	
146				La Union	
147				New York	
148				Nueva Esmeralda	
149				San Pedro	
150				Unipacuyacu	
151		Puerto Inca		Nueva Jerusalén	
152				Quimpichari	
153				Casmot	
154		Yuyapichis		Monte Armeña	
155				Nuevo Cañaverl	
156				Pampa Hermosa	
157				Yuyapichis	
158	Yarowilca			Chavinillo	Chavinillo
159		Obas			
160	Ica	Chincha	El Carmen		
161			Pisco		
162	Chanchamayo		Independencia		
163			Aguas Verdes		
164			Juan Santos Atahualpa		
165			Margarita		
166			Rio Negro		
167			27 De Noviembre		
168			Bajo Pichanaqui		
169			Buena Vista		
170			Primavera		
171			Unión Autiki		
172			Perene		La Solitaria
173					San Miguel
174					Yanango
175			Pichanaqui		La Florencia
176					Tunquimayo
177			San Ramon		Antacalla
178	Cedruyo				
179	Andamarca				
180	Concepción		Comas		
181			Ichahuanca		
182	Huancayo	Pariahuanca	Marancocha		
183			Mariscal Castilla		
184			Mancara		
185	Junín		Arma		
186			Huanacabra		
187	Huancayo		San Juan De Suntol		
188			Alala		



PERÚ

Ministerio de Agricultura y Riego



REPORTE NACIONAL DE POTENCIALES DE INCENDIOS

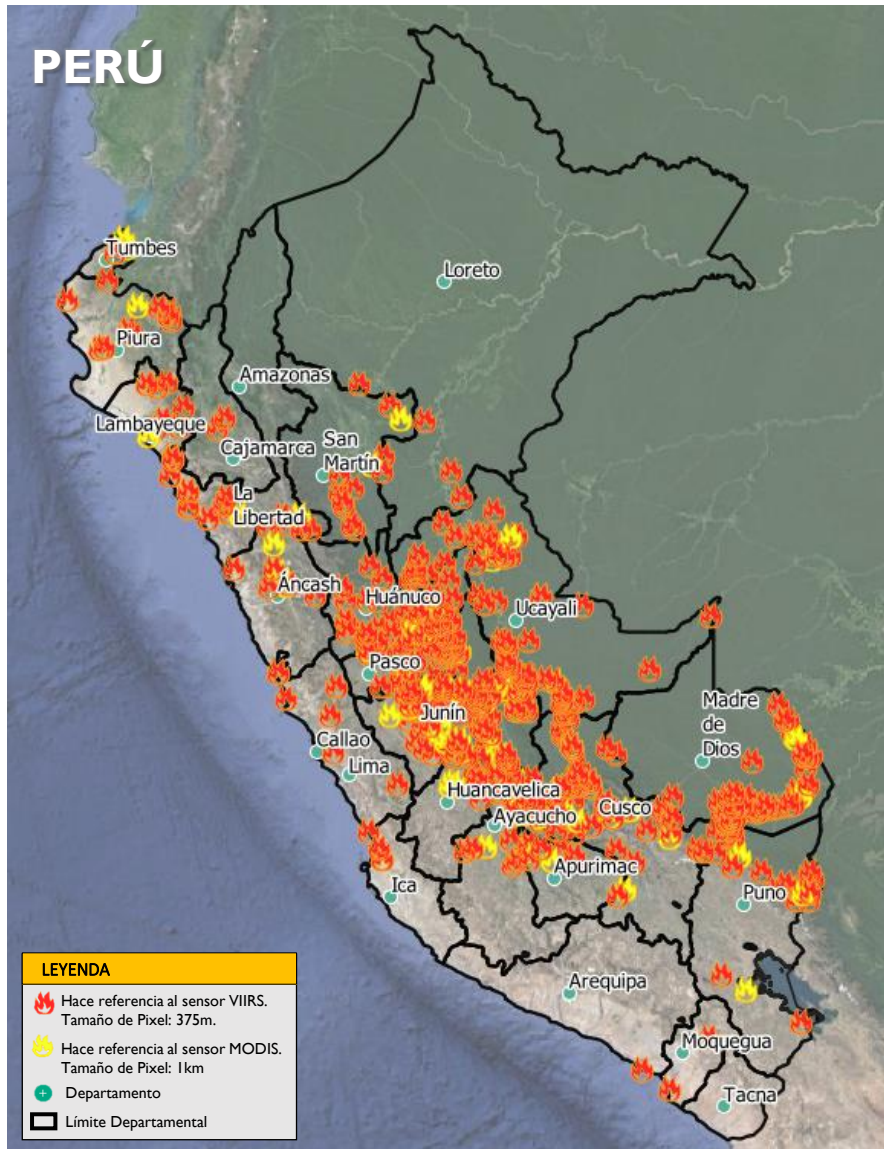

Fuente: NASA – FIRMS

#	Dpto.	Provincia	Distrito	Centro Poblado más cercano a un Potencial Incendio
185				Achirayo Pampa
186		Huancayo	Santo Domingo De Acobamba	Nueva Libertad De Punto Otorongo
187				Potrero
188				Chocón
189				Ocoroyo
190		Jauja	Apata	San Rafael
191				Molinos
192			Ricran	Tambillo
193			Sincos	Sincos
194		Junín	Ulcumayo	Huallpachaca
195				Rio Bagre
196				Sur Coviriali
197			Coviriali	Pueblo Nuevo
198			Mazamari	Villa Vista
199			Pampa Hermosa	Monte Olivo
200				Alto Tincaveni
201				Boca Tincaveni
202				Campirushari
203				Mayni
204				Nuevo Horizonte
205			Pangoa	Santa Cruz De Anapati
206				Santa Rosa De Sonomoro
207				Tzomaveni
208	Junín			Unión De Miraflores
209				Bajo Miguel Grau
210			Río Negro	Sauriaki
211				Alto Ene
212		Satipo	Betania	Chontakiari
213				Fe Y Alegría
214				Nueva Junín
215				Otica
216				Poyeni
217				Quimarija
218			Río Tambo	San Francisco De Cushireni
219				San José De Kirichari
220				Santa Rosita De Shirintiari
221				Valle Kimpiri
222				La Florida
223				Nueva Estrella
224			Satipo	Santa Elena
225				Huascacocha
226				San Isidro De Huacuas
227				Tambo Casaraera
228				
229	Tarma	Huasahuasi		
230			La Unión	

#	Dpto.	Provincia	Distrito	Centro Poblado más cercano a un Potencial Incendio
231				Rambrashpata
232	Junín	Tarma	Palca	San Francisco De Choras
233			San Pedro De Cajas	Pioc
234			Tarma	Espinal
235			Casa Grande	San Jose Bajo
236		Ascope	Santiago De Cao	Cerro Colorado
237				San Juan De Dios
238		Chepén	Pacanga	Buena Vista
239		Julcán	Calamarca	Buenavista De Caniac
240			La Cuesta	Pichipampa
241	La Libertad	Otuzco	Otuzco	Chancharap
242			Salpo	Pacasmayo
243		Pacasmayo	Pacasmayo	Los Alisos
244			Parcoy	Canyas
245		Patáz	Taurija	Cajaspampa
246			Tayabamba	Santo Domingo
247		Trujillo	Laredo	Mirador
248			Chongoyape	El Medano
249		Chiclayo	Pimentel	Piedra Parada
250	Lambayeque	Ferreñafe	Ferreñafe	Tres Puentes A
251			Pitipo	Oberasal
252		Lambayeque	Olmos	Punta Del Cerro
253				Carbonera
254		Barranca	Paramonga	Nuevo Cañete
255		Cañete	San Vicente De Cañete	Huayo
256	Lima	Huaral	Lampian	La Mina Aguada Dulce
257		Huachochiri	San Antonio	Santa Rosa
258		Huaura	Huaura	San Martin De Taurcur
259		Oyón	Pachangara	Ashanco
260		Yauyos	Huantan	Nuevo Arica
261		Alto Amazonas	Balsapuerto	Betania
262				Santa Lucita
263			Contamana	Pampas Del Inca
264	Loreto	Ucayali	Padre Marquez	San Juan De Tierra Blanca
265			Pampa Hermosa	Caychihue Barraca
266			Sarayacu	Tigrimayo
267				Boca Amigo
268				Boca Colorado
269				Pacal Guacamayo
270	Madre De Dios	Manu	Madre De Dios	Pukiri Delta 1
271				Punkiri Chico
272				Shintuya
273				María Cristina
274			Manu	Noya
275			Iberia	
276		Tahuamanu	Iñapari	

Hora Local: 18:40



PERÚ

Ministerio de Agricultura y Riego



REPORTE NACIONAL DE POTENCIALES DE INCENDIOS

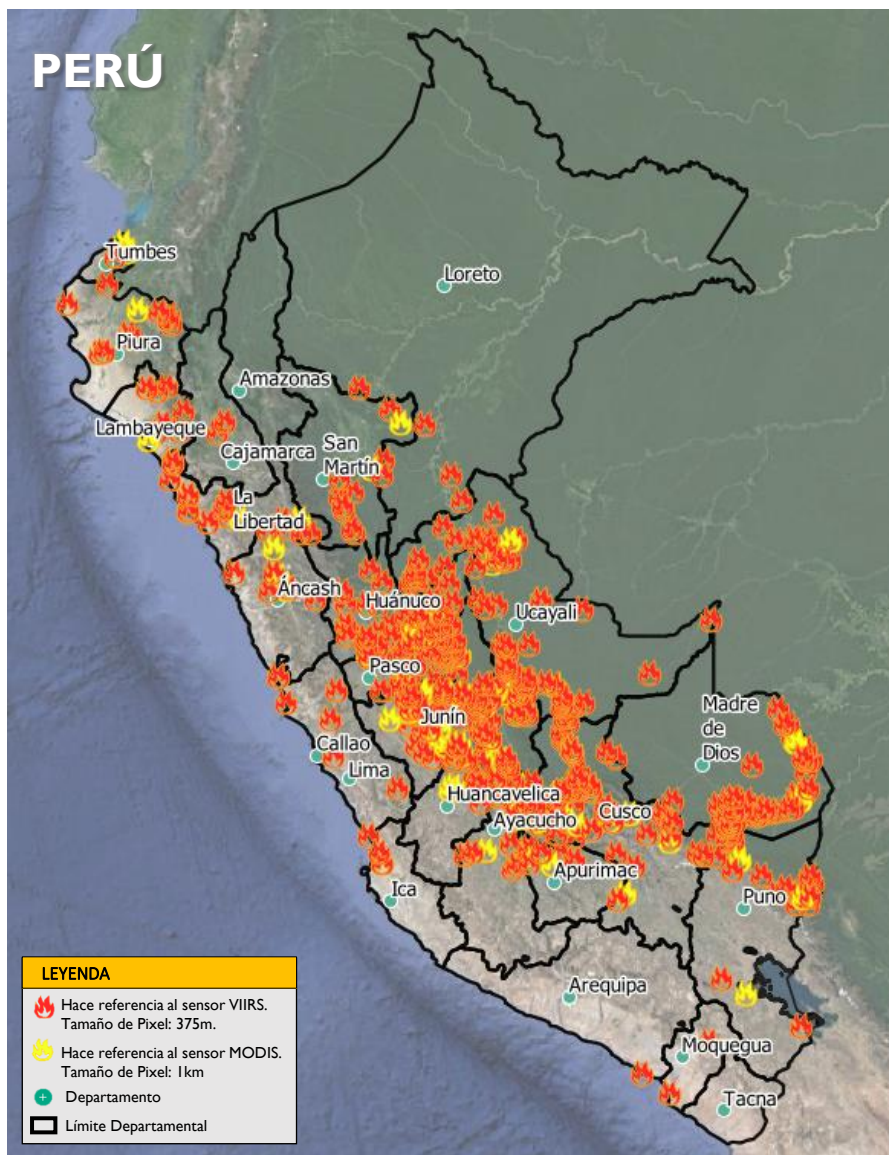

Fuente: NASA – FIRMS

#	Dpto.	Provincia	Distrito	Centro Poblado más cercano a un Potencial Incendio
277				Abeja
278		Tahuamanu	Tahuamanu	Alerta
279				Maranguape
280				Nuevo Pacaran
281				Arazaire
282				El Progreso
283				Jayave
284				La Distancia
285				Nueva Esperanza
286				Nueva Generacion
287				Ponal
288			Inambari	Quebrada Seca
289				Santa Rita Alta
290				Santa Rosa
291				Sol Naciente
292				Villa Santiago
293	Madre De Dios			Virgen De La Candelaria
294		Tambopata		Residentes Cuzqueños
295			Laberinto	San Juan
296				Cafetal
297				Nuevo San Juan
298			Las Piedras	Pampa Hermosa
299				Piñal
300				San Isidro
301				Tormenta
302			Tambopata	Alto Loero
303				Diamante
304				El Pilar
305				La Torre
306				Sachavacayoc
307				Zapayal
308				Pocoma
309				Consto Grande
310	Moquegua	Ilo	Pacocha	Alto Pueblo Libre
311		Mariscal Nieto	San Cristóbal	Alto Siria
312				Buena Vista
313				Buenos Aires
314			Constitución	San Jose
315				San Jose De Santariani
316				Viña Dinamarca
317	Pasco	Oxapampa		Yamushimas
318				Alto Tunqui
319				Bellavista
320				Carampayoc
321			Huancabamba	
322				

#	Dpto.	Provincia	Distrito	Centro Poblado más cercano a un Potencial Incendio
323				7 De Junio
324				Bajo Huipus
325				Oroya
326				Rio Negro
327			Palcazú	Sachavaca
328				San Miguel Alto Omaiz
329				Santa Maria
330				Alto Prusia
331			Pozuzo	Fundo Miraflores
332				San Jose
333				Tambo Mayor
334				Alto Chivis
335		Oxapampa		Florida
336				Gavilan
337				La Florida
338				Mapirishari
339	Pasco			Miraflores
340				Nuevo San Juan
341			Puerto Bermúdez	Nuevo San Martin De Quirishari
342				Playa Tuyuyo
343				Puerto Lagarto
344				Puerto Ocopa
345				Selva Alegre
346			Villa Rica	Alto Bocaz
347				Culebramarca
348			Huachón	Japararan
349				Pampa Inca
350				Lacsha Puquio
351		Pasco	Ninacaca	Los Andes
352				Mishuragra
353			Paucartambo	Tingo Central
354				Ania
355				Chanuran
356				Culcapampa
357				Lagunas De Canly
358				Higueron
359			Paimas	Choloque
360	Piura	Huancabamba	Huarmaca	Chapica Campanas
361				Paccha
362			Morropón	San Pablo
363				Pampa De Los Silvas
364		Piura	Catacaos	Cerro Prieto
365			La Arena	Jabonillal
366		Sullana	Lancones	Cuesta Blanca
367		Talara	Pariñas	Cumbre Puertoleguia
368	Puno	Carabaya	Ayapata	

Hora Local: 18:40



PERÚ

Ministerio de Agricultura y Riego



REPORTE NACIONAL DE POTENCIALES DE INCENDIOS

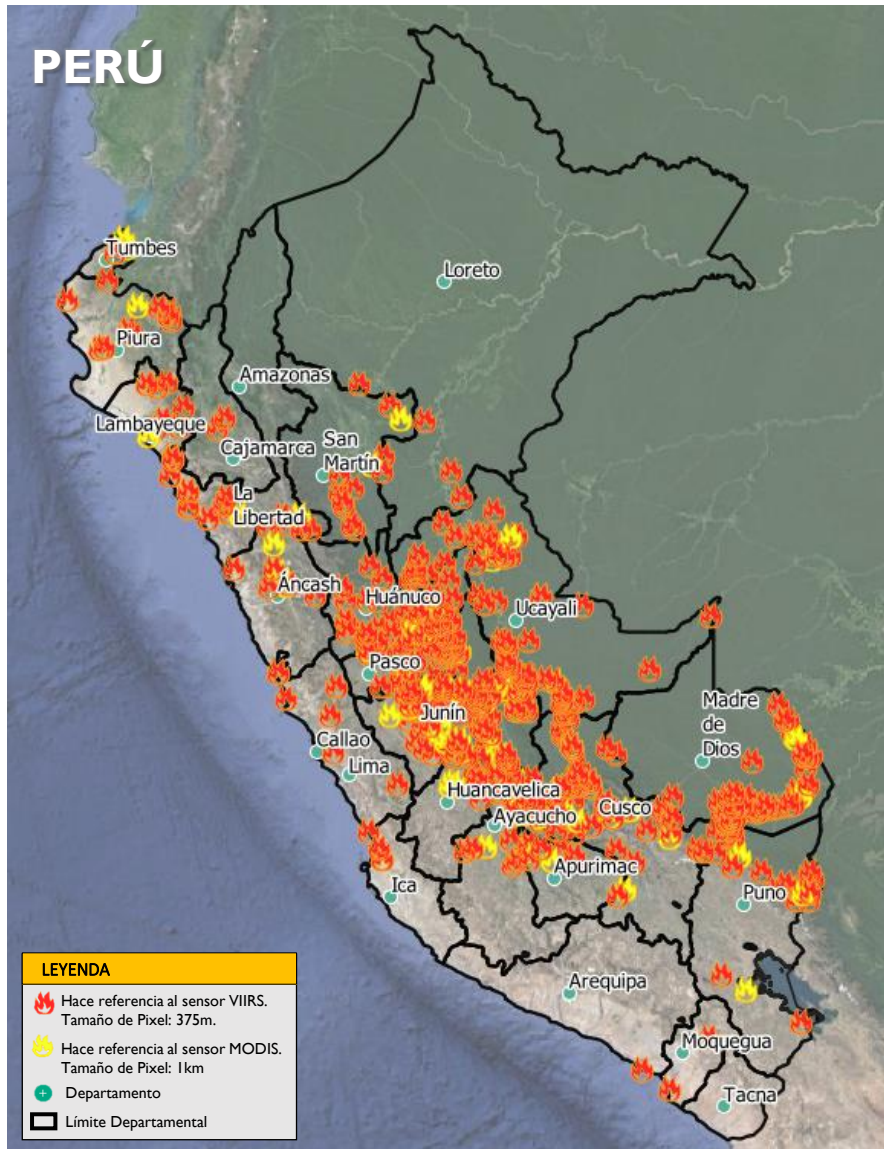

Fuente: NASA – FIRMS

#	Dpto.	Provincia	Distrito	Centro Poblado más cercano a un Potencial Incendio
369			Ayapata	Esquilaya
370				Levita
371		Carabaya	Coasa	Cusipata
372			Ollachea	Parusani
373			San Gaban	Cigarra
374				Lomas
375		Chucuito	Pomata	Pila
376		Lampa	Santa Lucia	Patapisac
377		Puno	Puno	San Salvador De Machallata
378	Puno	San Antonio De Putina	Sina	San Lorenzo
379			Alto Inambari	Pampa Grande
380				San Miguel Putumayo
381			Phara	Aricato
382			San Juan Del Oro	Chuquine
383		Sandia		Huayrapata
384			San Pedro De Putina	Centro San Fermin
385			Punco	Salva Vida
386			Sandia	Asalaya
387			Yanahuaya	Alto Pablobamba
388				Cotaña Huaña
389		Bellavista	Alto Biavo	Shitari
390			Bajo Biavo	Yanayacu
391		Mariscal	Campanilla	Balsayaquillo
392		Cáceres	Huicungo	Poyan
393		Picota	Shamboayacu	Flor De Cafe
394			El Porvenir	Nuevo Reforma
395	San Martín	San Martín	Huimbayoc	Union De Corotoyacu
396				Boca De Polvora
397			Pólvora	Palo Blanco
398		Tocache		Jorge Chavez Del Rio Espino
399			Tocache	Tocache Viejo
400		Tumbes	Pampas De Hospital	El Prado
401	Tumbes	Zarumilla	Matapalo	Algarrobal
402			Zarumilla	Villa Primavera
403				Aguajal
404				Centro Shinipo
405				Chengari
406				Chinchini
407				El Pozo
408				Janavely
409	Ucayali	Atalaya	Raymondi	Manichari
410				Mapalca
411				Mapiato
412				Mapitziviari
413				Materiato
414				Nueva Esperanza
415				Nuevo Yauyos

#	Dpto.	Provincia	Distrito	Centro Poblado más cercano a un Potencial Incendio
416				Oventeni
417				Pitza
418			Raymondi	Puerto Esperanza
419				San Esteban
420				San Pablo De Pitza
421				Union Porvenir
422				Bufo Pozo
423		Atalaya		Ceylan
424			Sepahua	Dos De Mayo
425				Pajuya
426				Pumahuasi
427				Quebrada Pulerja
428				Quempitari
429			Tahuania	Santa Isabel
430				Señor De Los Milagros
431				Toniro Mashi
432			Yurua	Breu
433				7 De Junio
434			Calleria	Nueva Betania
435				Santa Rosa De Abujao
436				Veintiocho
437				Villa Esther
438			Campoverde	10 De Julio
439				Amaguiri
440				Miraflores
441	Ucayali		Iparia	Puerto Liberal
442				San Luis De Contamanillo
443		Coronel Portillo	Manantay	San Fernando
444				23 De Diciembre
445				Monte De Los Olivos
446				Nueva California
447			Masisea	Puerto Alegre
448				San Jorge De Inumapuya
449				Santa Fe De Inumapuya
450				Nuevo Eden
451			Nueva Requena	La Restinga
452			Yarinacocha	
453			Alexander Von Humboldt	Alto Yanayacu
454			Irazola	Los Olivos
455				Bajo San Pedro
456		Padre Abad		Coral
457			Padre Abad	Nuevo Porvenir
458				Primero De Mayo
459				Rio Blanco
460				Sabalo
461		Purús	Purús	Pankirentsy
462				Puerto Paz

Hora Local: 18:40