



N° 074-2023-INDECI/COEN

En aplicación de la ley N°29664 (SINAGERD)
 De acuerdo R.M. N°173-2015-PCM/numeral 5.2.2.2

MÓDULO DE MONITOREO Y ANÁLISIS

AVISO N° 075: AVISO DE CORTO PLAZO ANTE POSIBLE ACTIVACIÓN DE QUEBRADAS
VIGENCIA: 16-03-2023 (13:00 h) al 17-03-2023 (13:00 h)

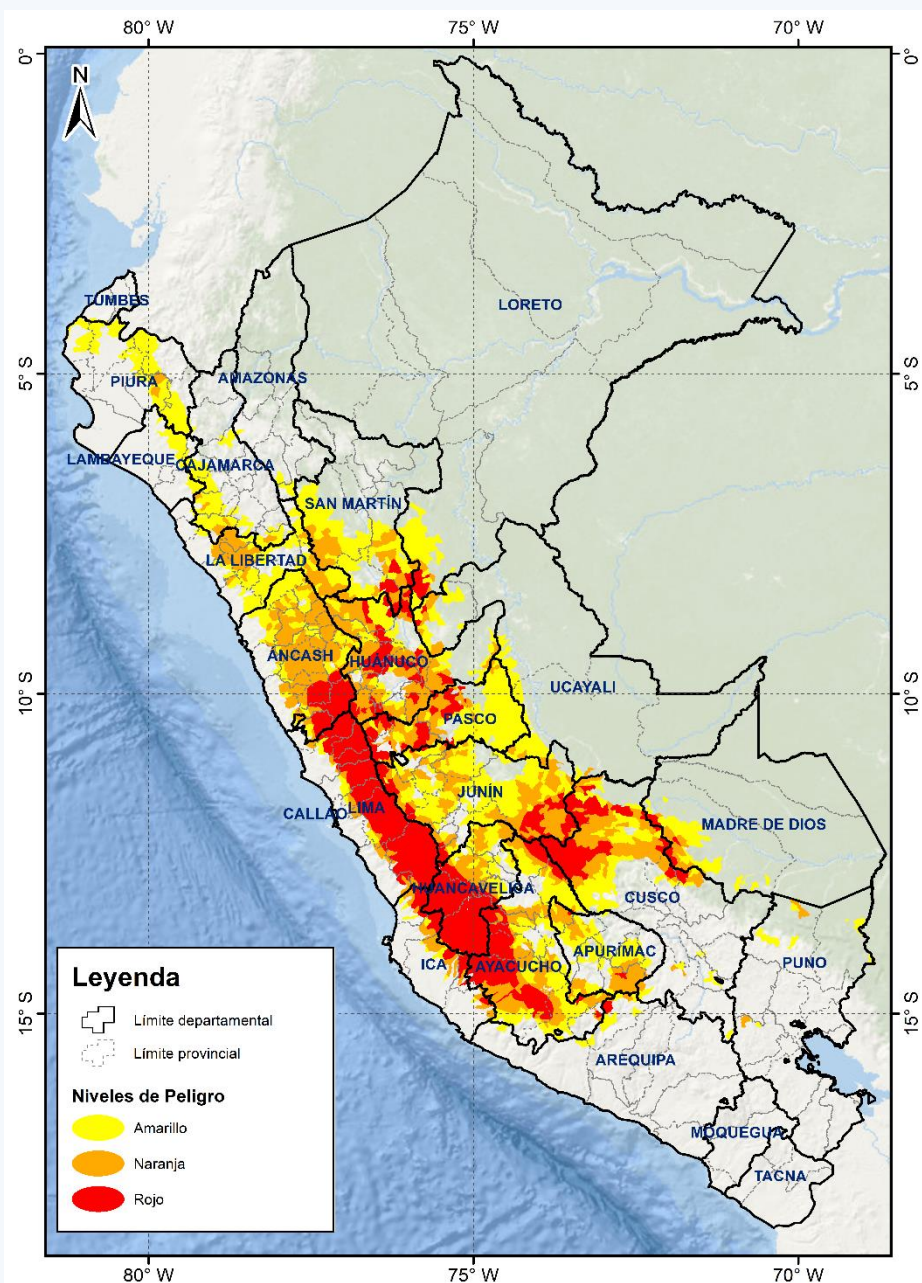

Fuente: SENAMHI

PROVINCIAS EXPUESTAS:

DEPARTAMENTOS	PROVINCIAS
AMAZONAS	Chachapoyas, Luya, Rodríguez de Mendoza, Utcubamba.
ÁNCASH	Aija, Antonio Raymondi, Asunción, Bolognesi, Carhuaz, Carlos Fermín Fitzcarrald, Casma, Corongo, Huaraz, Huari, Huarmey, Huaylas, Mariscal Luzuriaga, Ocros, Pallasca, Pomabamba, Recuay, Santa, Sihuas, Yungay.
APURÍMAC	Abancay, Andahuaylas, Antabamba, Aymaraes, Chincheros, Cotabambas, Grau.
AREQUIPA	Caraveli, Condesuyos, La Unión.
AYACUCHO	Cangallo, Huamanga, Huanca Sancos, Huanta, La Mar, Lucanas, Parinacochas, Paucar Del Sara Sara, Sucre, Víctor Fajardo, Vilcas Huamán.
CAJAMARCA	Cajabamba, Cajamarca, Chota, Contumazá, Cutervo, Jaén, San Marcos, San Miguel, San Pablo, Santa Cruz.
CUSCO	Acomayo, Calca, Canas, Canchis, Chumbivilcas, Espinar, La Convención, Paucartambo, Paruro, Quispicanchis.
HUANCAVELICA	Acobamba, Angaraes, Castrovirreyna, Churcampa, Huancavelica, Huaytará, Tayacaja.
HUÁNUCO	Ambo, Dos de Mayo, Huacaybamba, Huamalíes, Huánuco, Lauricocha, Leoncio Prado, Marañón, Pachitea, Puerto Inca, Yarowilca.
ICA	Chincha, Ica, Nasca, Palpa, Pisco.
JUNÍN	Chanchamayo, Chupaca, Concepción, Huancayo, Jauja, Junín, Satipo, Tarma, Yauli.
LA LIBERTAD	Ascope, Bolívar, Chepén, Gran Chimú, Julcan, Otuzco, Pacasmayo, Pataz, Sánchez Carrión, Santiago De Chuco, Trujillo, Viru.
LAMBAYEQUE	Chiclayo, Ferreñafe, Lambayeque.
LIMA	Barranca, Cajatambo, Canta, Cañete, Huaral, Huarochirí, Huaura, Lima, Oyón, Yauyos.
LORETO	Ucayali.
MADRE DE DIOS	Manu, Tambopata.
PASCO	Daniel Alcides Carrión, Oxapampa, Pasco.
PIURA	Ayabaca, Huancabamba, Morropón, Piura, Sullana, Talara.
PUNO	Carabaya, Lampa, Melgar, Sandía.
SAN MARTÍN	Bellavista, Mariscal Cáceres, Picota, Tocache.
TUMBES	Contralmirante Villar, Tumbes.
UCAYALI	Atalaya, Coronel Portillo, Padre Abad.

Nota: Las provincias con **letras de color negro** indican que presentan nivel de **peligro AMARILLO**; mientras que las naranjas y rojas son de nivel **NARANJA** y **ROJO**, respectivamente.

INTERPRETACIÓN:

- Estos avisos indican la posibilidad de activación de quebradas asociada a las lluvias pronosticadas para las siguientes 24 horas (aviso de corto plazo), considerando la lluvia de los 7 días antecedentes y la susceptibilidad a movimientos en masa.
- En el contexto de estos avisos, la **activación de quebradas (o huaicos)** se refiere a los flujos de agua y movimientos en masa rápidos en quebradas o cuencas pequeñas resultantes de la acción de las lluvias precedentes y actuales y las condiciones geológicas. Incluye flujos de lodo, crecidas de detritos, y flujo de detritos.

NIVELES DE PELIGRO

AMARILLO	Posibilidad de activación de quebradas de severidad moderada debido a condiciones de lluvias intensas.	NARANJA	Posibilidad de activación de quebradas de severidad fuerte ocasionado por lluvias intensas en áreas inestables.	ROJO	Posibilidad de activación de quebradas de severidad extrema ocasionado por lluvias intensas en áreas inestables.
-----------------	--	----------------	---	-------------	--

INDECI RECOMIENDA LAS SIGUIENTES MEDIDAS

- PARA LAS OFICINAS DE DEFENSA CIVIL:** Difundir el contenido del presente boletín a la población, a través de los medios de comunicación social.
- PARA LAS AUTORIDADES Y POBLACIÓN DE LOS DEPARTAMENTOS DE POSIBLE AFECTACIÓN:**

POR HUAICOS:

- Presta atención a las señales naturales como, por ejemplo, el aumento de agua turbia, subida repentina del nivel o caudal de agua o un fuerte ruido acercándose, similar al que producen muchos camiones en carretera.
- No te detengas ni cruces cauces de quebradas, laderas de cerros o de monte u otras áreas de impacto del huaico o aluvión.
- No te detengas a grabar ni tomar fotos al huaico o aluvión.
- Si el huaico o aluvión está cerca y ya no hay tiempo para evacuar a las zonas seguras o puntos de reunión, practica la evacuación vertical, es decir, ubícate en la parte alta de la casa, ya sean techos o pisos superiores.
- Nunca te coloques en medio o cerca de la zona del deslizamiento o derrumbe. ¡Tu vida está en alto riesgo!