

La Dirección Regional SENAMHI-PUNO, organismo regional descentralizado y adscrito al Ministerio del Ambiente. Con fines de informar a la población y entes gubernamentales de la Región, edita el presente boletín, sobre monitoreo de las condiciones meteorológicas para el día y los escenarios para los próximos días.

Monitoreo de temperaturas extremas y precipitaciones de los últimos días en la Región Puno

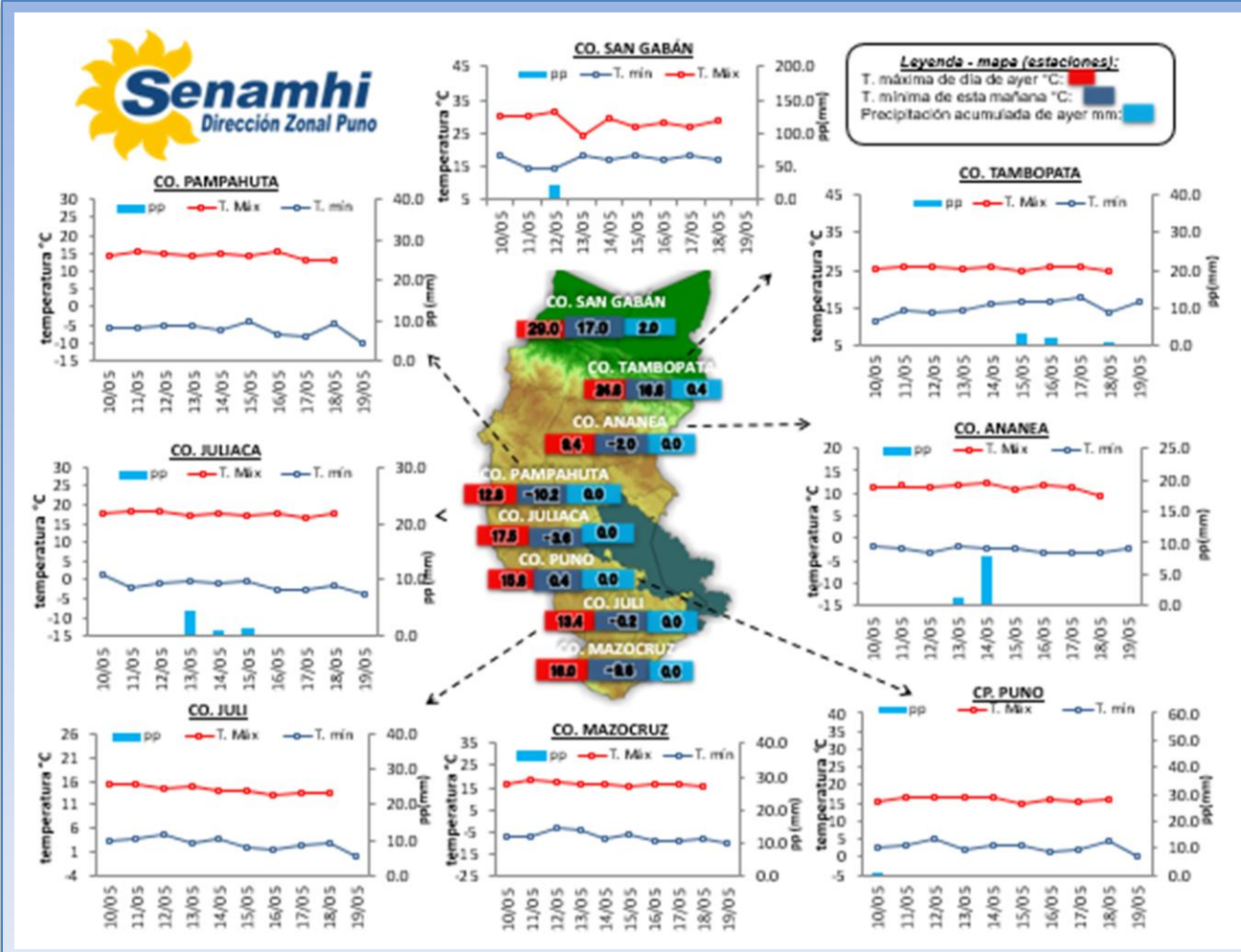

CONDICIONES ACTUALES:

En selva y valles interandinos: Amanece con cielos nublados a cubiertos con lluvias ligeras. **Altiplano:** Amanece con cielos de nubes dispersas a despejados, sin lluvias. Las temperaturas nocturnas negativas fueron en Macusani -7.4°C, Crucero -8.7°C, Azángaro -3.2°C, Santa Rosa -2.0°C, Chuquibambilla -8.0°C, Ayaviri -2.8°C, Pucará -4.6°C, Taraco -3.8°C, Santa Lucía -3.0°C, Laraqueri -5.8°C, Pizacoma -6.8°C y Capazo -8.2°C. Por la tarde y noche de ayer se tuvieron cielos despejados, frío y viento de moderado.

PERSPECTIVAS:

SELVA Y VALLES INTERANDINOS: Se tendrán cielos de cubiertos a nublados con algunas lluvias ligeras en selva, en valles interandinos se espera cielos despejados. **ALTIPLANO NORTE:** Se esperan cielos despejados a nubes dispersas en el día y descenso de temperaturas nocturnas, intensos en zonas altas. **ALTIPLANO CENTRO:** Se esperan cielos con nubes dispersas a despejados durante el día y descenso de temperaturas nocturnas. **ALTIPLANO SUR:** Se esperan cielos despejados durante el día y descensos de temperaturas nocturnas intensificándose en zonas altas (Capazo y Mazocruz) con vientos moderados.

MONITOREO HIDROLÓGICO DE LOS PRINCIPALES RÍOS DE LA REGIÓN PUNO

La red de monitoreo hidrológico con mayor importancia en la Región de Puno, dan lugar a los principales afluentes al Lago Titicaca, entre ellos los ríos Ramis, llave, Coata, Lampa, Zapatilla, Huancané, así como Azángaro, Desaguadero, rio Verde y Callacame, registrando niveles diarios los 365 días del año.

Niveles (m) y descargas (m3/s) históricas y diarias – mayo 2021

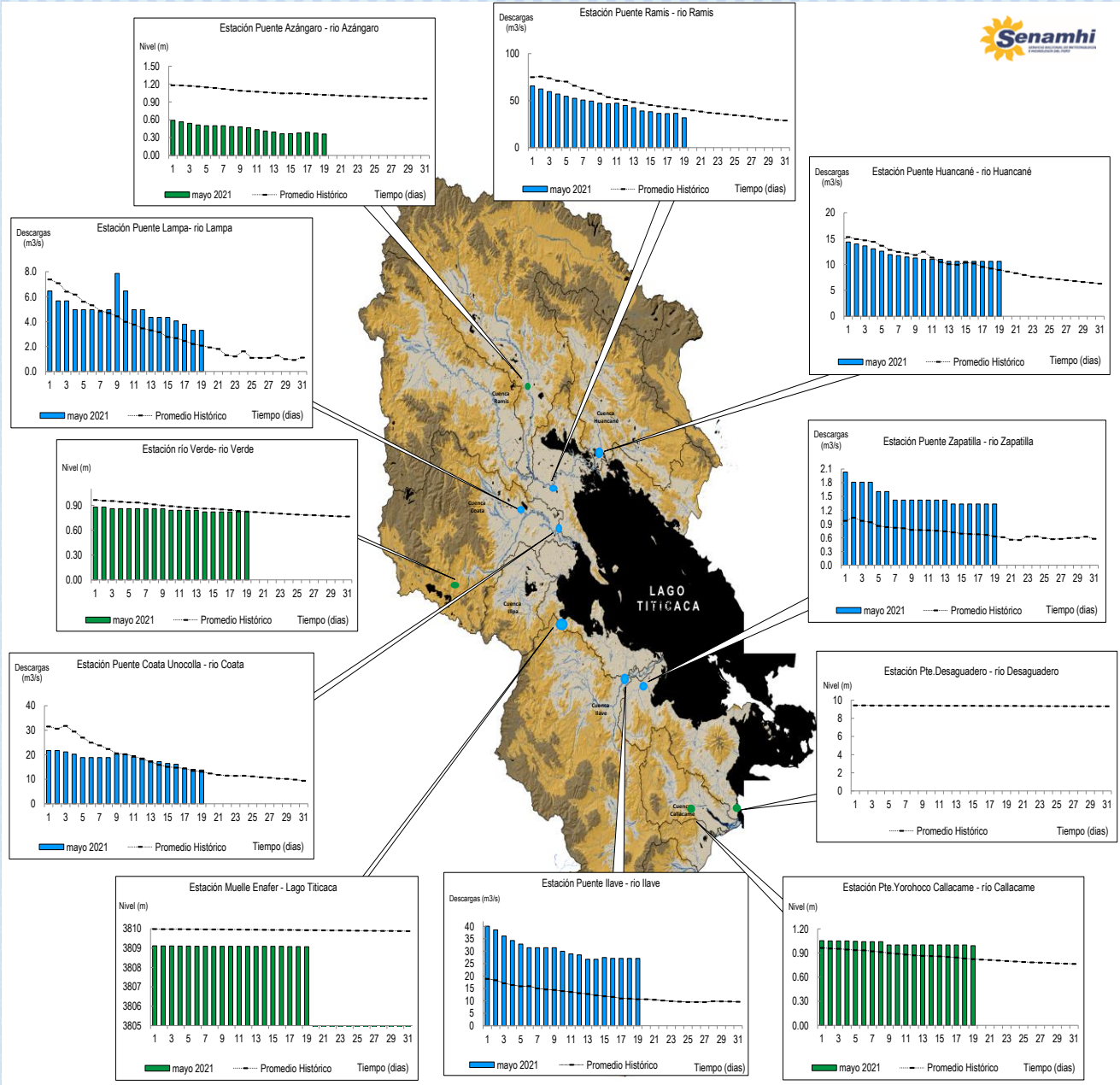

Cuadro resumen del comportamiento Hidrológico diario

COMPORTAMIENTO ACTUAL DE LOS CUERPOS DE AGUA DE LA VERTIENTE DEL TITICACA y RIO LIMBANI												
RÍO	ESTACIÓN HIDROLÓGICA	CAUDAL o NIVEL DEL DÍA:			18/05/2021		CAUDAL o NIVEL DEL DÍA:			19/05/2021		Tendencia
		Promedio 24 Hrs.	Normal Diario Histórico	Anomalia (%) (m)*	Mínimo	Máximo	Promedio: 12:00 hs	Normal Diario Histórico	Anomalia (%) (m) *	Mínimo	Máximo	
Lago Titicaca	Muelle Enafer (m.s.n.m)	9.078	9.912	-0.834	---	---	9.070	9.909	-0.839	---	---	Descendente
Río Ramis	Pte. Carretera Ramis (m3/s)	36.48	42.02	-13.19	31.08	42.59	31.72	40.93	-22.50	29.16	34.92	Descendente
Río Coata	Pte.Coata Unocolla (m3/s)	14.01	13.39	4.62	14.01	14.01	13.75	13.04	5.45	13.49	14.01	Estable
Río Ilave	Pte. Carretera Ilave (m3/s)	27.07	10.91	148.11	27.07	27.07	27.07	10.67	153.70	27.07	27.07	Estable
Río Huancané	Pte. Carretera Huancané (m3/s)	10.61	9.27	14.43	10.61	10.61	10.61	9.02	17.57	10.61	10.61	Estable
Río Lampa	Lampa (m3/s)	4.03	2.21	81.95	4.03	4.03	4.03	2.08	93.29	4.03	4.03	Estable
Río Cabanillas	Isla Cabanillas (m3/s)	8.11	11.44	-29.11	7.57	9.28	7.06	10.29	-31.41	7.06	7.06	Descendente
Río Zapatilla	Zapatilla (m3/s)	1.34	0.70	90.52	1.34	1.34	1.34	0.67	100.26	1.34	1.34	Estable
Río Azángaro	Pte. Azángaro	0.38	1.00	-0.63	0.37	0.38	0.36	1.00	-0.64	0.36	0.36	Estable
Río Verde	Río Verde	0.82	0.83	-0.01	0.82	0.82	0.82	0.82	0.00	0.82	0.82	Estable
Río Callacame	Pte. Yorohoco Callacame (m)	1.00	1.07	-0.07	1.00	1.00	0.99	1.06	-0.07	0.99	0.99	Estable
Río Limbani	Limbani(m)	0.38	0.30	0.08	0.38	0.38	0.38	0.30	0.08	0.38	0.38	Estable

(*) Anomalías en % para reporte de caudales y en metros para reportes de niveles
Fuente: DZ 13 - Senamhi Puno
Monitoreo Hidrológico a Nivel Nacional: <https://www.senamhi.gob.pe/?p=monitoreo-hidrologico>

Niveles y Caudales de los ríos de la V. Titicaca y río Limbani

fecha: 19/05/2021

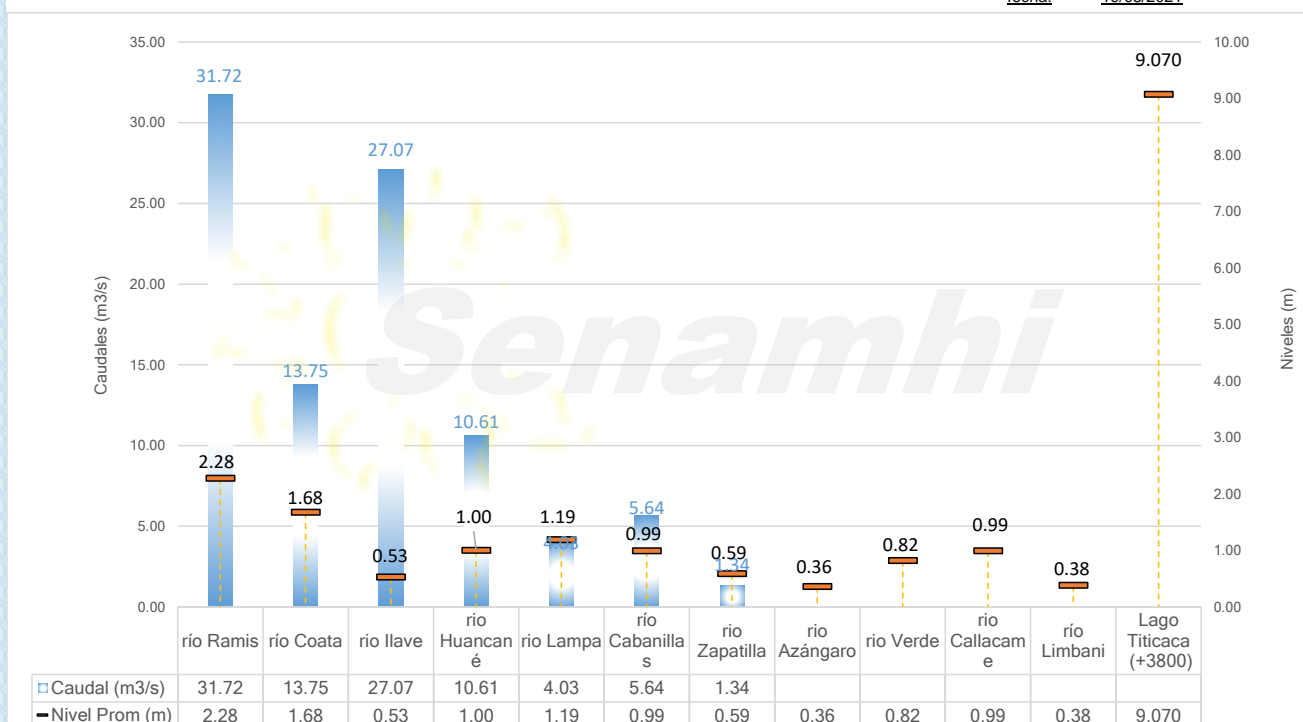

Condiciones actuales y perspectivas Hidrológicas de la red de monitoreo hidrológico con mayor importancia en la Región de Puno

CONDICIONES ACTUALES:

El nivel del lago Titicaca presenta una tendencia descendente, el caudal de los ríos Ramis y Cabanillas presenta una tendencia descendente y el caudal de los ríos Coata, Zapatilla, Ilave, Lampa y Huancané presenta una tendencia estable, en promedio respecto al día de ayer. Por otro lado, el caudal de los ríos Ramis y Cabanillas se encuentran a la fecha por debajo de su promedio histórico, teniendo anomalías hídricas negativas y el caudal de los ríos Coata, Lampa, Ilave, Huancané y Zapatilla se encuentran a la fecha por encima de su promedio histórico, teniendo anomalías hídricas positivas.

PERSPECTIVAS:

Se espera que en las próximas 24 horas el nivel del lago presente una tendencia entre estable a levemente descendente y el caudal de los ríos Coata, Lampa, Huancané, Ramis, Ilave y Zapatilla presente una tendencia entre estable a levemente descendente.

Nota:

Respetando la decisión que adoptó el Estado Peruano con relación al estado de emergencia, la DZ 13 anhela el pronto retorno de actividades normales y que el amor genuino surja de todos los corazones humanos para enfrentar esta emergencia común.

