

La Dirección Regional SENAMHI-PUNO, organismo regional descentralizado y adscrito al Ministerio del Ambiente. Con fines de informar a la población y entes gubernamentales de la Región, edita el presente boletín, sobre monitoreo de las condiciones meteorológicas para el día y los escenarios para los próximos días.

Monitoreo de temperaturas máximas, mínimas (°C) y precipitaciones (mm) diarias en la Región Puno del mes de abril y mayo – 2023 (estaciones)

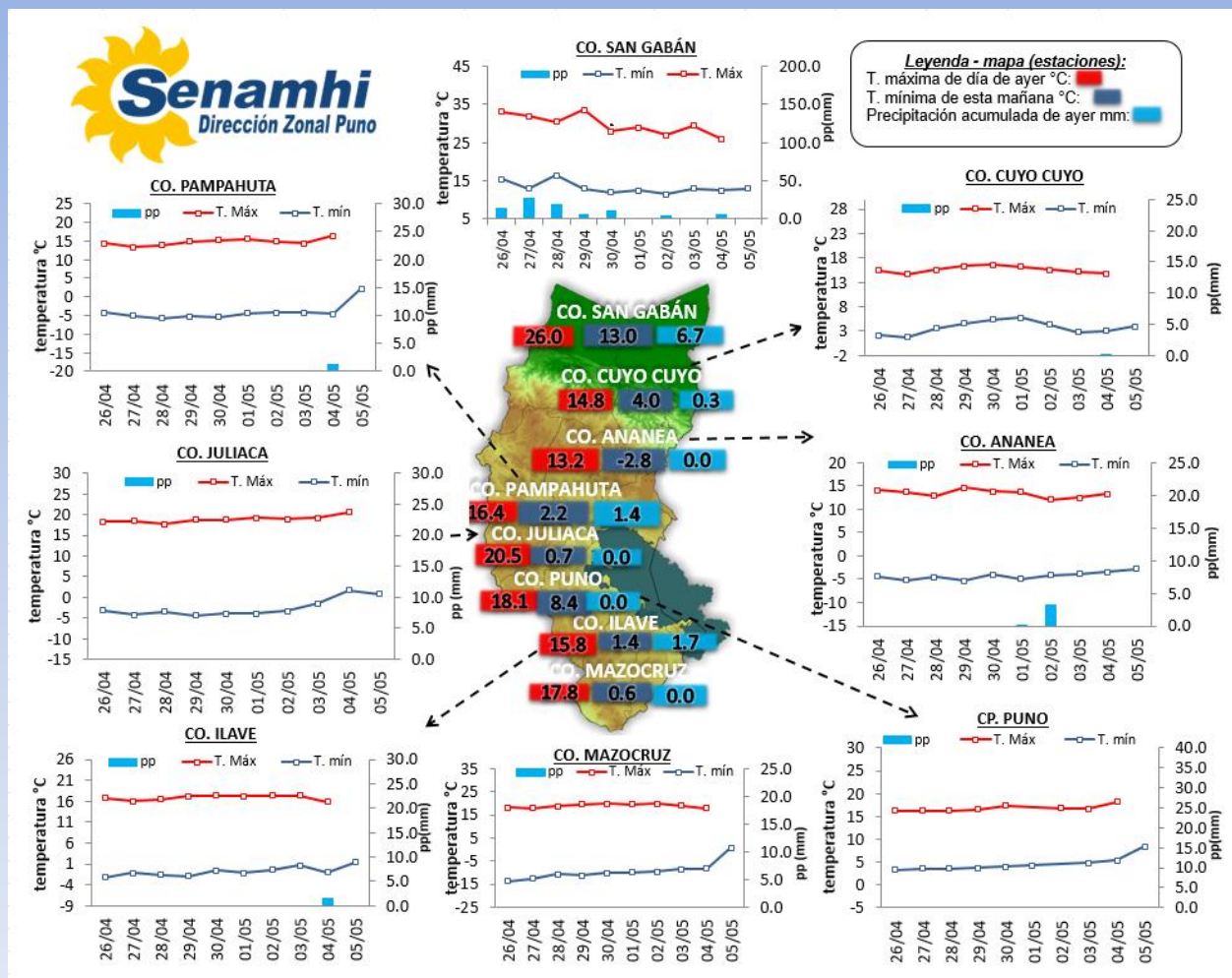

CONDICIONES ACTUALES:

En selva y valles interandinos: Amanece con cielos parcialmente nublados a cubiertos con lluvias (San Gabán 6.7 mm). **Altiplano:** Amanece con cielos nublados a parcialmente nublados. Se registraron heladas en: Macusani -2.0°C, Crucero -1.7°C, Ananea -2.8°C, Santa Rosa -1.0°C, Cojata -0.6°C, Desaguadero -2.0°C, Laraqueri -1.8°C. Se dieron lluvias en Llally 0.3mm, Moho 2.3mm, Isla Taquile 1.5mm, Pampahuta 1.4mm, Cabanillas 1.9mm, Los Uros 0.3mm, Laraqueri 2.3mm, Ilave 1.7mm, Isla Suana 25.6mm, Yunguyo 12mm.

PERSPECTIVAS:

En selva y valles interandinos: Se esperan cielos nublados a cielos cubiertos con lluvias ligeras a moderadas de día y/o noche. **Altiplano norte:** Se esperan cielos nublados durante el día, con descensos ligeros de temperaturas nocturnas y lluvias ligeras. **Altiplano centro:** Se esperan cielos nublados a con cubiertos durante el día con lluvias ligeras. **Altiplano sur:** Se esperan cielos nublados durante el día variando a cubiertos por las tardes, se espera lluvias ligeras.

MONITOREO HIDROLÓGICO DE LOS PRINCIPALES RÍOS DE LA REGIÓN PUNO

La red de monitoreo hidrológico con mayor importancia en la Región de Puno, dan lugar a los principales afluentes al Lago Titicaca, entre ellos los ríos Ramis, llave, Coata, Zapatilla, Huancané, así como Azángaro, río Verde y Callacame, registrando niveles diarios los 365 días del año.

Niveles (m) y descargas (m³/s) históricas y diarias – mayo 2023

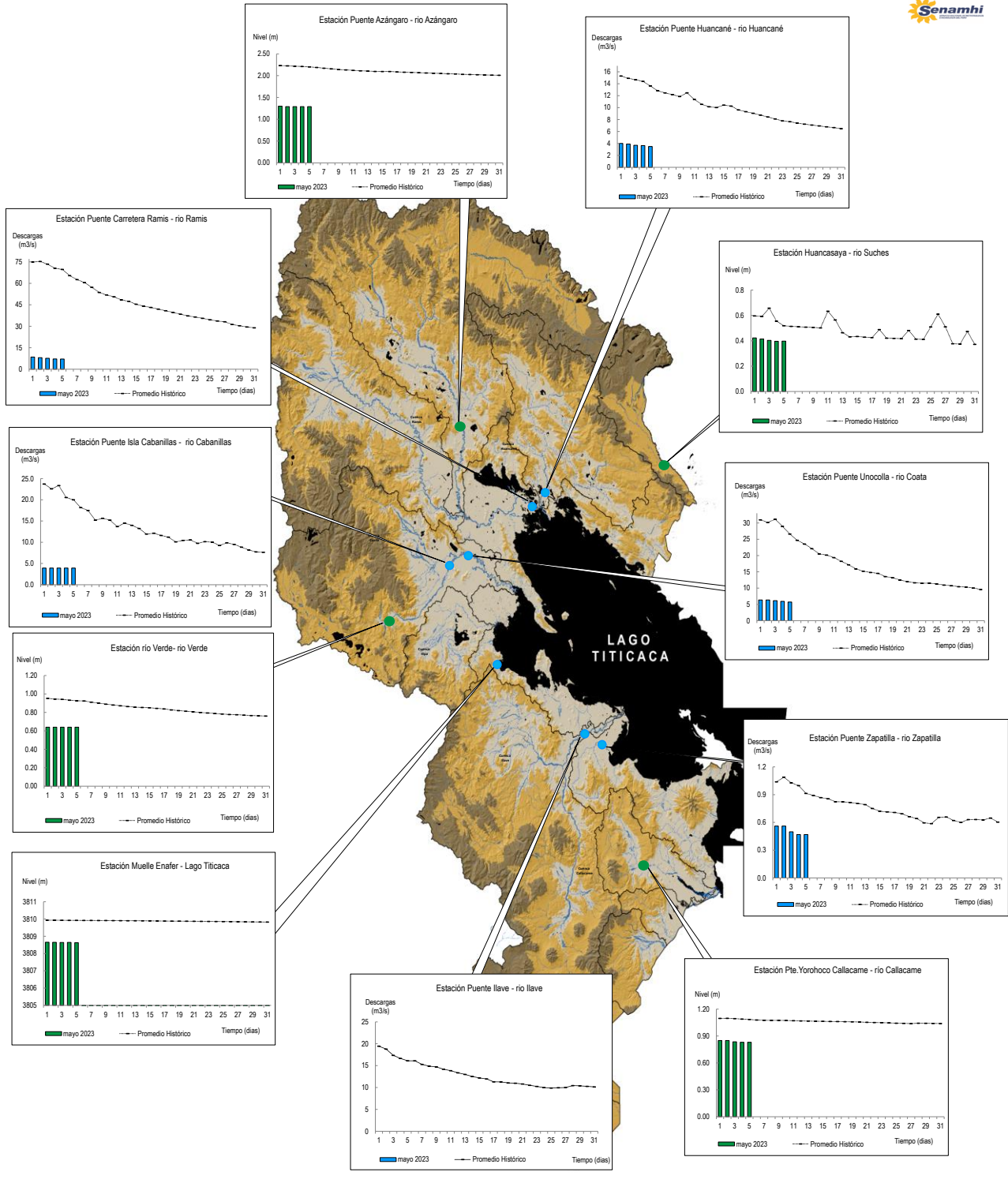

Cuadro resumen del comportamiento Hidrológico diario

COMPORTAMIENTO ACTUAL DE LOS CUERPOS DE AGUA DE LA VERTIENTE DEL TITICACA

| RÍO | ESTACIÓN HIDROLÓGICA | CAUDAL o NIVEL DEL DÍA: | | | 4/05/2023 | | CAUDAL o NIVEL DEL DÍA: | | | 5/05/2023 | | Tendencia |
|----------------|--------------------------------|-------------------------|-------------------------|-------------------|-----------|----------|-------------------------|-------------------------|--------------------|-----------|----------|-----------|
| | | Promedio 24 Hrs. | Normal Diario Histórico | Anomalia (%) (m)* | Mínimo | Máximo | Promedio: 09:00 hs | Normal Diario Histórico | Anomalia (%) (m) * | Mínimo | Máximo | |
| Lago Titicaca | Muelle Enafer (m) | 3808.643 | 3809.933 | -1.3 | 3808.615 | 3808.659 | 3808.629 | 3809.930 | -1.3 | 3808.625 | 3808.632 | Estable |
| Río Ramis | Pte. Carretera Ramis (m3/s) | 7.2 | 70.5 | -90 | 7.1 | 7.3 | 7.11 | 69.81 | -90 | 7.11 | 7.11 | Estable |
| Río Coata | Pte.Coata Unocolla (m3/s) | 5.9 | 29.0 | -80 | 5.9 | 5.9 | 5.73 | 26.59 | -78 | 5.73 | 5.73 | Estable |
| Río Huancané | Pte. Carretera Huancané (m3/s) | 3.6 | 14.3 | -75 | 3.5 | 3.7 | 3.49 | 13.51 | -74 | 3.49 | 3.49 | Estable |
| Río Cabanillas | Isla Cabanillas (m3/s) | 3.9 | 20.5 | -81 | 3.9 | 3.9 | 3.92 | 19.99 | -80 | 3.92 | 3.92 | Estable |
| Río Zapatilla | Zapatilla (m3/s) | 0.5 | 1.1 | -55.6 | 0.5 | 0.5 | 0.47 | 0.97 | -51.8 | 0.47 | 0.47 | Estable |
| Río Azángaro | Pte. Azángaro (m) | 1.3 | 2.1 | -0.8 | 1.3 | 1.3 | 1.29 | 2.07 | -0.8 | 1.29 | 1.29 | Estable |
| Río Verde | Río Verde (m) | 0.6 | 0.9 | -0.29 | 0.6 | 0.6 | 0.64 | 0.93 | -0.29 | 0.64 | 0.64 | Estable |
| Río Callacame | Pte. Yorohoco Callacame (m) | 0.8 | 1.1 | -0.26 | 0.8 | 0.8 | 0.83 | 1.09 | -0.26 | 0.83 | 0.83 | Estable |
| Río Suches | Huancasaya (m) | 0.4 | 0.6 | -0.2 | 0.4 | 0.4 | 0.40 | 0.52 | -0.1 | 0.39 | 0.40 | Estable |

(*) Anomalías en % para reporte de caudales y en metros para reportes de niveles
Fuente: DZ 13 - Senamhi Puno
Monitoreo Hidrológico a Nivel Nacional: <https://www.senamhi.gob.pe/?p=monitoreo-hidrologico>

Condiciones actuales y perspectivas Hidrológicas de la red de monitoreo hidrológico con mayor importancia en la Región de Puno

CONDICIONES ACTUALES Y TENDENCIAS RESPECTO AL DIA DE AYER:

El nivel del lago (10 hs) presenta una tendencia estable y el caudal de los ríos Ramis, Cabanillas, Coata, Zapatilla y Huancané presenta una tendencia estable en promedio respecto al día de ayer. Por otro lado, el caudal de los ríos Coata, Ramis, Huancané, Cabanillas y Zapatilla se encuentra a la fecha por debajo de su promedio histórico, teniendo anomalías hídricas negativas.

PERSPECTIVAS:

Se espera que en las próximas 24 horas el nivel del lago presente una tendencia entre estable a descendente y el caudal de los ríos Ramis, Cabanillas, Zapatilla, Huancané y Coata presenten una tendencia entre estable a levemente descendente.