



LLUVIAS EN LA SELVA DE PUNO

Inicio del evento: Sábado, 03 de diciembre de 2022 a las 00:00 hr
Fin del evento: Sábado, 03 de diciembre de 2022 a las 23:59 horas

Fecha de emisión:
Miércoles 30 de noviembre de 2022

El SENAMHI PUNO informa que, el sábado 3 de diciembre, se registrará lluvia de moderada intensidad en la selva. Esta precipitación estará acompañada de descargas eléctricas y ráfagas de viento con velocidades superiores a los 40 km/h.

Se prevén acumulados de lluvia sobre los 30 mm/día en la selva baja y valores por encima de los 35 mm/día en la selva alta.

Provincias de posible afectación:
Carabaya/Sandia

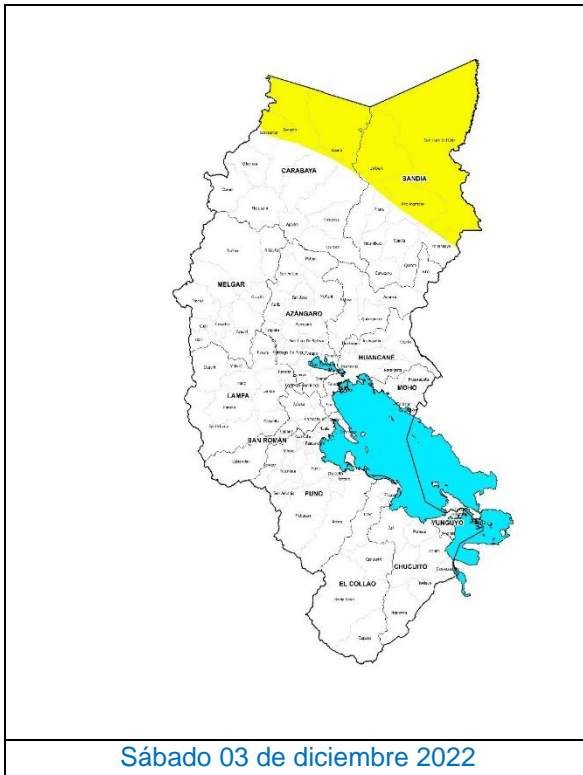

Blanco	
Sin fenómenos meteorológicos peligrosos. No es necesario tomar precauciones especiales.	
Amarillo	
<p>Peligro: Pueden ocurrir fenómenos meteorológicos peligrosos que, sin embargo, son normales en esta región.</p> <p>Recomendación: Manténgase al corriente del desarrollo de la situación meteorológica. Sea prudente si realiza actividades al aire libre que puedan acarrear riesgos en caso de mal tiempo.</p>	
Naranja	
<p>Peligro: Se predicen fenómenos meteorológicos peligrosos.</p> <p>Recomendación: Manténgase al corriente del desarrollo de la situación y cumpla los consejos e instrucciones dados por las autoridades.</p>	
Rojo	
<p>Peligro: Se predicen fenómenos meteorológicos de gran magnitud.</p> <p>Recomendación: Sea extremadamente precavido. Esté al corriente en todo momento del desarrollo de la situación y cumpla los consejos e instrucciones dados por las autoridades.</p>	

Mayor información:

<https://www.senamhi.gob.pe/?p=aviso-meteorologico-vigente-prueba&a=2021&b=361&c=00&d=SENA>