

## DESCENSO DE TEMPERATURA NOCTURNA EN EL ALTIPLANO DE PUNO

**Inicio del evento:** Jueves, 1° de diciembre a las 00:00 horas  
**Fin del evento:** Viernes, 02 de diciembre a las 23:59 horas

**Fecha de emisión:** Miércoles 30 de nov. del 2022

El SENAMHI informa que, desde el miércoles 30 de noviembre al viernes 2 de diciembre, se presentará el descenso de la temperatura nocturna en la sierra centro y sur. Además, se esperan ráfagas de viento con velocidades cercanas a los 35 km/h, escasa nubosidad e incremento de la temperatura diurna.

El jueves 1° de diciembre, se prevén temperaturas mínimas por debajo de los -5 °C en zonas por encima de los 3800 m s. n. m. y valores próximos a los -19°C en localidades sobre los 4000 m s. n. m.

El viernes 02 de diciembre, se prevén temperaturas mínimas cercanas a los -5.0 °C en localidades sobre los 3800 m s. n. m. y valores próximos a los -19°C en zonas por encima de los 4000 m s. n. m.

**Provincias de posible afectación:**

Puno, Azángaro, Chucuito, El Collao, Huancané, Lampa, Melgar, Moho, San Antonio de Putina, San Román, Sandia, Yunguyo.

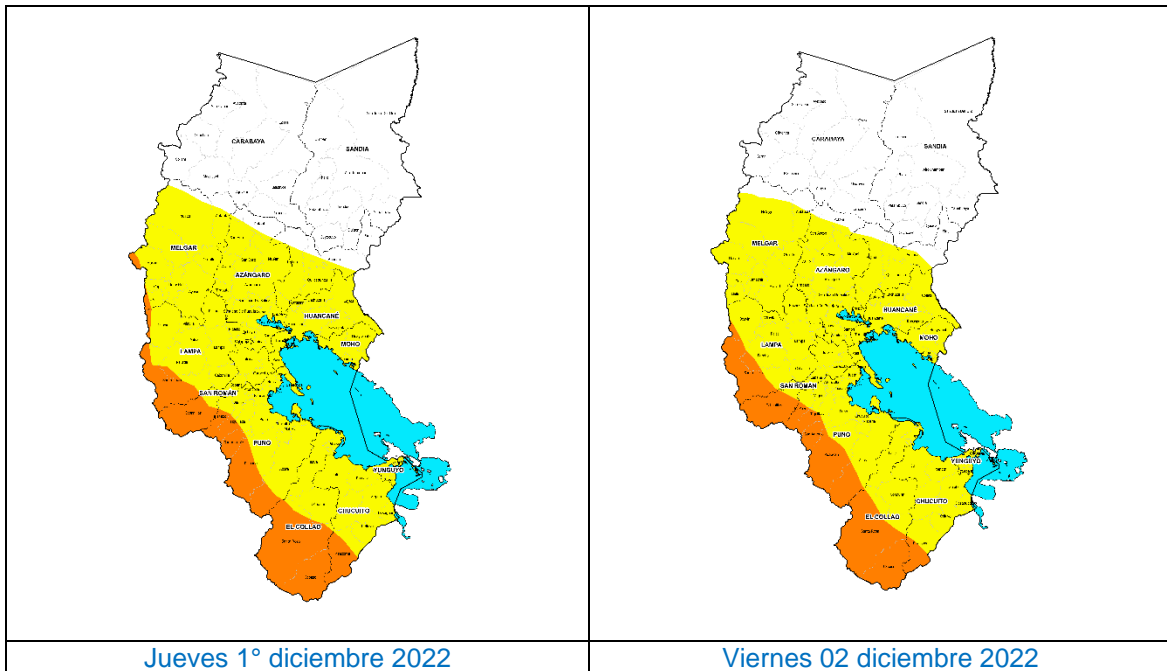

Blanco	Amarillo	Naranja	Rojo
Sin fenómenos meteorológicos peligrosos. No es necesario tomar precauciones especiales.	<p><b>Peligro:</b> Pueden ocurrir fenómenos meteorológicos peligrosos que, sin embargo, son normales en esta región.</p> <p><b>Recomendación:</b> Manténgase al corriente del desarrollo de la situación meteorológica. Sea prudente si realiza actividades al aire libre que puedan acarrear riesgos en caso de mal tiempo.</p>	<p><b>Peligro:</b> Se predicen fenómenos meteorológicos peligrosos.</p> <p><b>Recomendación:</b> Manténgase al corriente del desarrollo de la situación y cumpla los consejos e instrucciones dados por las autoridades.</p>	<p><b>Peligro:</b> Se predicen fenómenos meteorológicos de gran magnitud.</p> <p><b>Recomendación:</b> Sea extremadamente precavido. Esté al corriente en todo momento del desarrollo de la situación y cumpla los consejos e instrucciones dados por las autoridades.</p>

**Mayor información:**

<https://www.senamhi.gob.pe/?p=aviso-meteorologico-vigente-prueba&a=2021&b=361&c=00&d=SENA>