

**Aviso N° 237**  
Aviso Zonal N° 139

**NARANJA**

## DESCENSO DE TEMPERATURA NOCTURNA EN EL ALTIPLANO DE PUNO

**Inicio del evento:** Viernes, 18 de noviembre a las 00:00 horas

**Fin del evento:** Sábado, 19 de noviembre a las 08:00 horas

**Fecha de emisión:**

Jueves 17 noviembre del 2022

El SENAMHI informa que, desde el viernes 18 al sábado 19 de noviembre, se presentará el descenso de la temperatura nocturna en la sierra sur. Además, se esperan ráfagas de viento con velocidades cercanas a los 35 km/h, escasa nubosidad e incremento de la temperatura diurna.

El viernes 18 de noviembre, se prevén temperaturas mínimas cercanas a los  $-10^{\circ}\text{C}$  en localidades sobre los 4000 m s. n. m. y valores próximos a los  $-3^{\circ}\text{C}$  en zonas por encima de los 3800 m s. n. m.

El sábado 19 de noviembre, se prevén temperaturas mínimas cercanas a los  $-5^{\circ}\text{C}$  en localidades sobre los 4000 m s. n. m. y valores próximos a  $0^{\circ}\text{C}$  en zonas por encima de los 3800 m s. n. m.

**Provincias de posible afectación:**

Puno, Azángaro, Carabaya, Chucuito, El Collao, Huancané, Lampa, Melgar, Moho, San Antonio de Putina, San Román, Sandía.

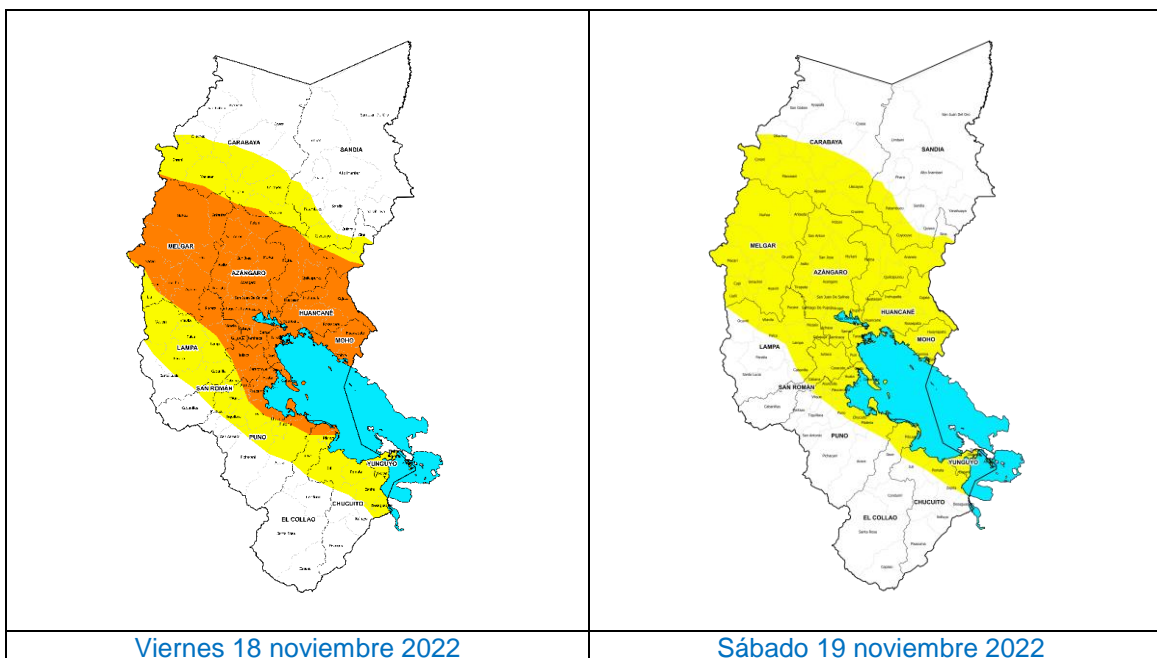

Blanco	Amarillo	Naranja	Rojo
Sin fenómenos meteorológicos peligrosos. No es necesario tomar precauciones especiales.	<p><b>Peligro:</b> Pueden ocurrir fenómenos meteorológicos peligrosos que, sin embargo, son normales en esta región.</p> <p><b>Recomendación:</b> Manténgase al corriente del desarrollo de la situación meteorológica. Sea prudente si realiza actividades al aire libre que puedan acarrear riesgos en caso de mal tiempo.</p>	<p><b>Peligro:</b> Se predicen fenómenos meteorológicos peligrosos.</p> <p><b>Recomendación:</b> Manténgase al corriente del desarrollo de la situación y cumpla los consejos e instrucciones dados por las autoridades.</p>	<p><b>Peligro:</b> Se predicen fenómenos meteorológicos de gran magnitud.</p> <p><b>Recomendación:</b> Sea extremadamente precavido. Esté al corriente en todo momento del desarrollo de la situación y cumpla los consejos e instrucciones dados por las autoridades.</p>

**Mayor información:**

<https://www.senamhi.gob.pe/?p=aviso-meteorologico-vigente-prueba&a=2021&b=361&c=00&d=SENA>