

Aviso N° 079
Aviso Zonal N°038

AMARILLO

DESCENSO DE TEMPERATURA NOCTURNA EN EL ALTIPLANO DE PUNO

Inicio del evento: Domingo, 16 de abril a las 00:00 horas
Fin del evento: Martes, 18 de abril a las 08:00 horas

Fecha de emisión:
Sábado 15 abril del 2023

El SENAMHI informa que, entre el domingo 16 y el martes 18 de abril, se presentará el descenso de la temperatura nocturna en el altiplano. Además, se esperan ráfagas de viento con velocidades próximas a los 40 km/h, escasa nubosidad e incremento de la temperatura diurna.

El domingo 16 de abril se prevén temperaturas próximas a los -3°C en zonas medias y valores inferiores a los -11°C en localidades sobre los 4000 m s. n. m.

El lunes 17 de abril se prevén temperaturas próximas a los -3°C en zonas medias y valores inferiores a los -11°C en localidades sobre los 4000 m s. n. m. de la sierra sur.

El martes 18 de abril se prevén temperaturas próximas a los -3°C en zonas medias y valores inferiores a los -11°C en localidades sobre los 4000 m s. n. m. de la sierra sur.

Provincias de posible afectación:

PUNO, AZANGARO, CHUCUITO, EL COLLAO, HUANCANE, LAMPA, MELGAR, SAN ROMAN, YUNGUYO.

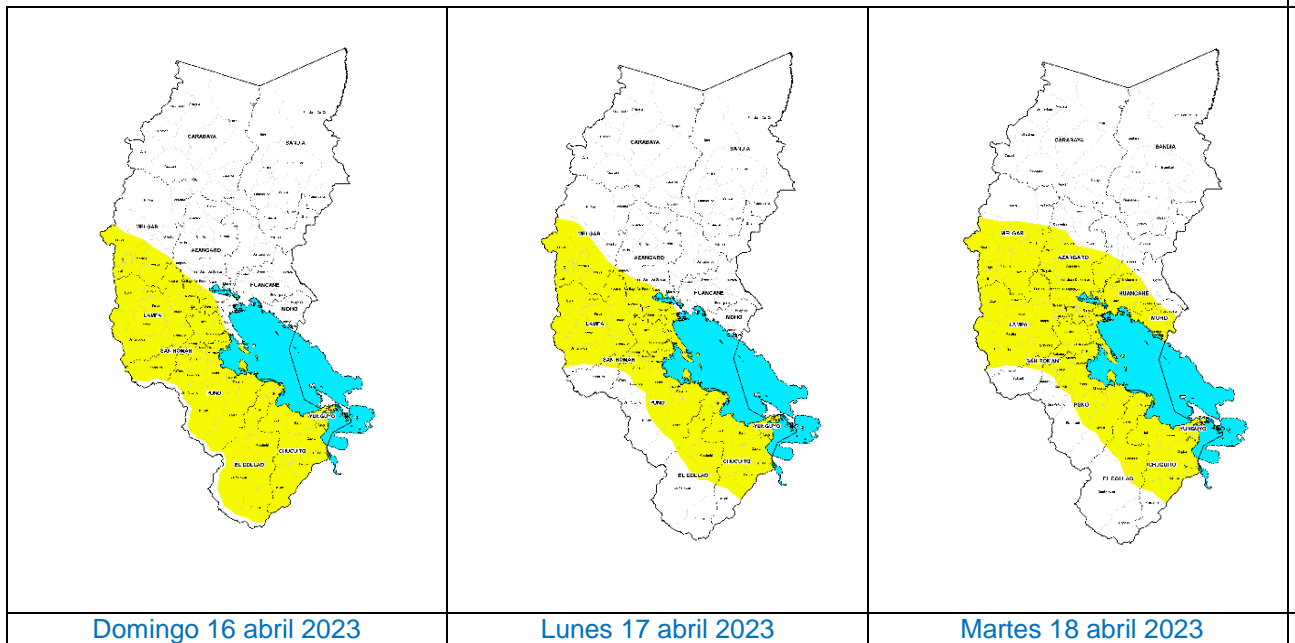

Blanco	Amarillo	Naranja	Rojo
<p>Sin fenómenos meteorológicos peligrosos. No es necesario tomar precauciones especiales.</p>	<p>Peligro: Pueden ocurrir fenómenos meteorológicos peligrosos que, sin embargo, son normales en esta región. Recomendación: Manténgase al corriente del desarrollo de la situación meteorológica. Sea prudente si realiza actividades al aire libre que puedan acarrear riesgos en caso de mal tiempo.</p>	<p>Peligro: Se predicen fenómenos meteorológicos peligrosos. Recomendación: Manténgase al corriente del desarrollo de la situación y cumpla los consejos e instrucciones dados por las autoridades.</p>	<p>Peligro: Se predicen fenómenos meteorológicos de gran magnitud. Recomendación: Sea extremadamente precavido. Esté al corriente en todo momento del desarrollo de la situación y cumpla los consejos e instrucciones dados por las autoridades.</p>

Mayor información:

<https://www.senamhi.gob.pe/?p=aviso-meteorologico-vigente-prueba&a=2021&b=361&c=00&d=SENA>