Mapa de Bosques
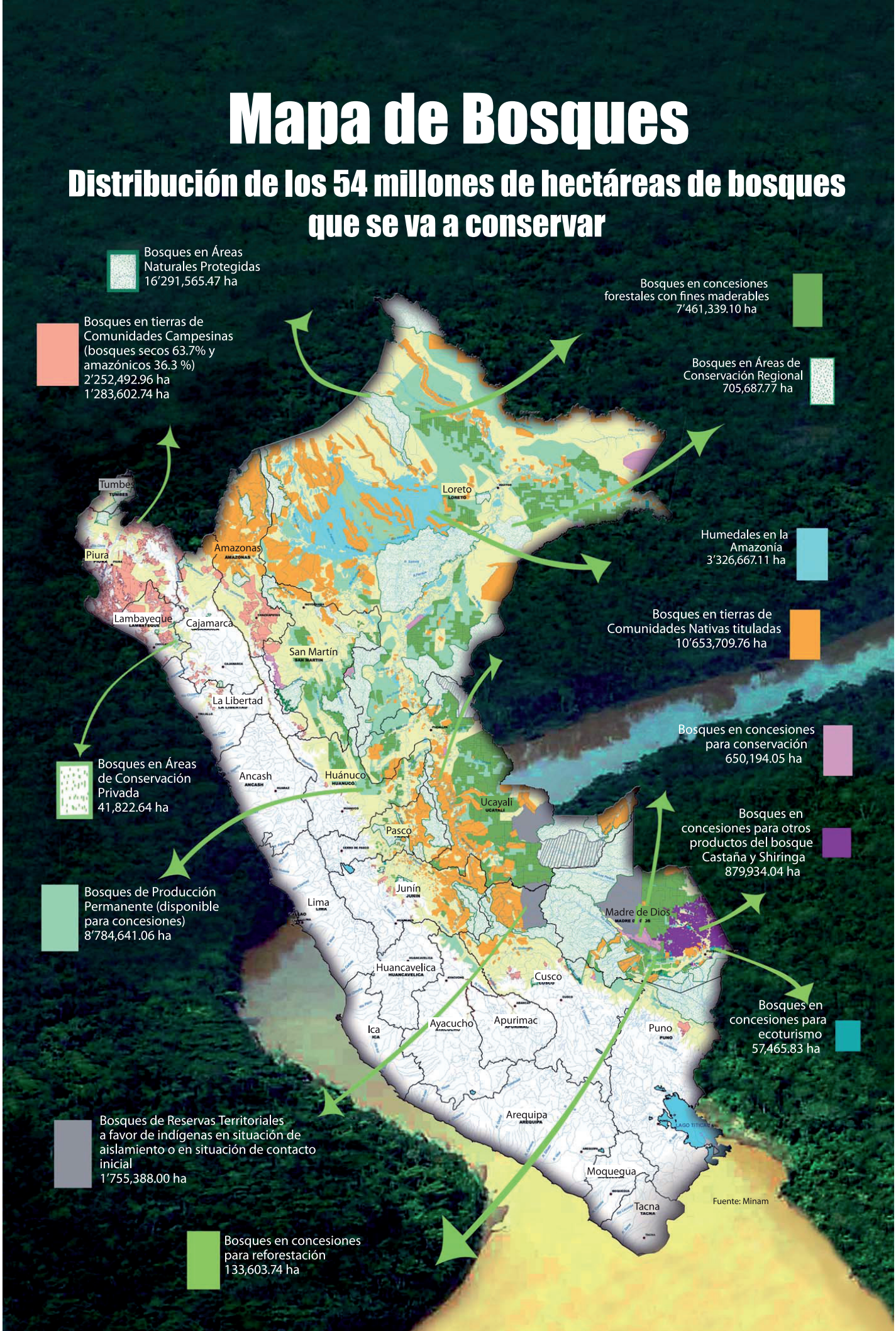
Distribución de los 54 millones de hectáreas de bosques que se va a conservar