

<p>PROGRAMA GESTIÓN DEL AGUA Y TERRITORIOS ANDINOS</p>	<p>  </p>	<p> COMISION EUROPEA</p>
--	---	---

REGIÓN PUNO  
CUENCA ILAVE  
2011-2013



LANZAMIENTO DEL PROGRAMA  
28 MARZO DEL 2011

<p>  </p>	<p> COMISION EUROPEA</p>
---	---

La gestión integrada y conservación de los recursos hídricos , es una política y estrategia nacional con prioridad LEY DE RECURSOS HÍDRICOS N° 29338,



El programa en la Región Puno se implementara en la cuenca ILAVE y tiene como objetivo mejorar la gestión social e integrada del agua en municipios andinos y organizaciones sociales, incrementando las capacidades de autoridades , funcionarios y lideres locales.

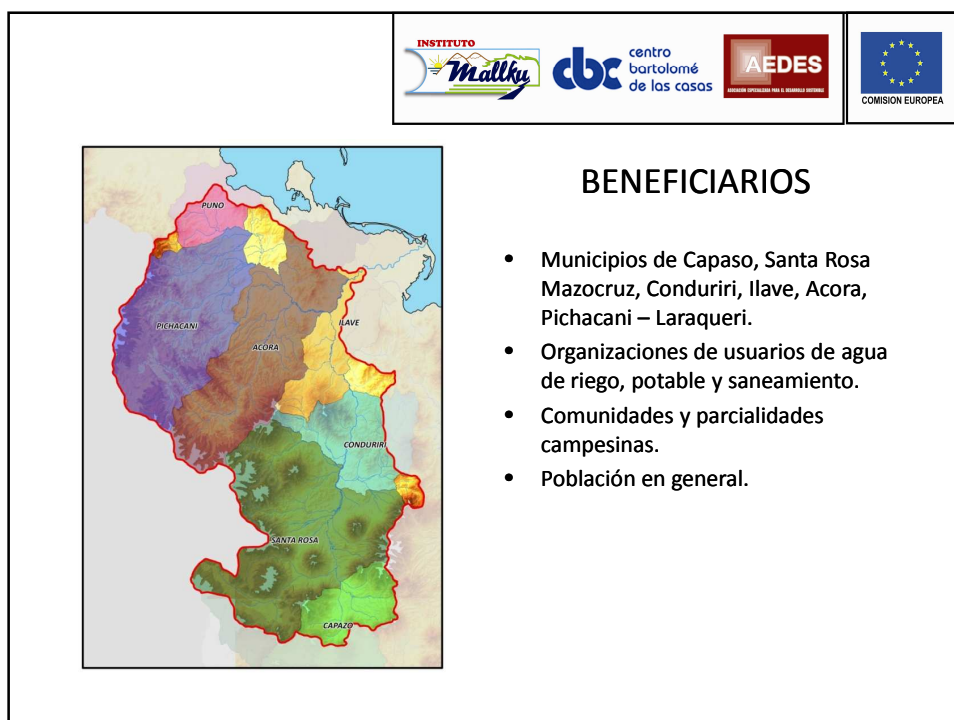
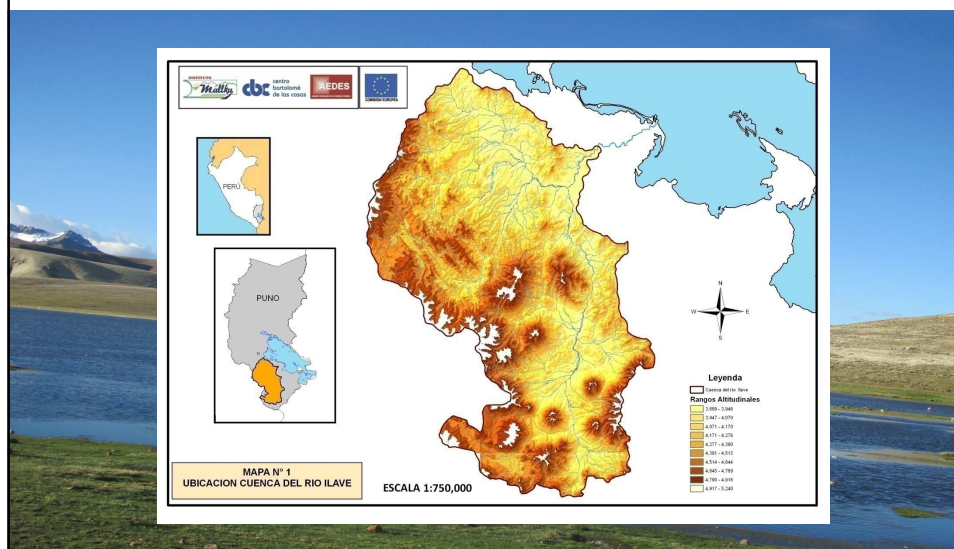

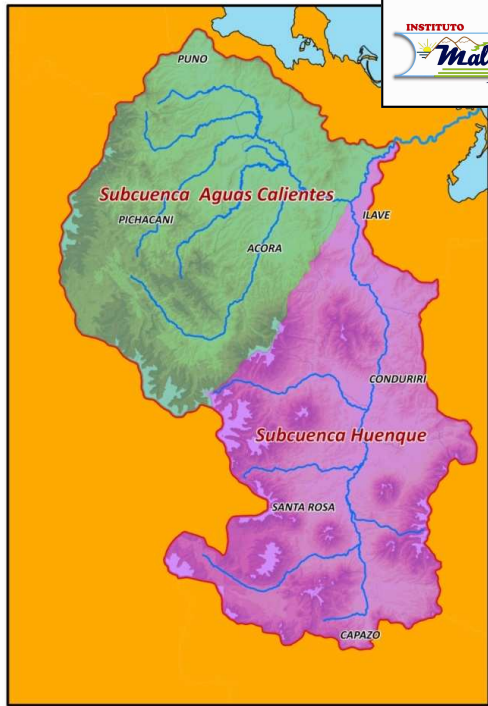



- **Cuenca ILAVE**
- Una de las cuencas importantes en la región.
- Extensión de 7, 791 Km2.
  
- **Resultados esperados del programa.**
- Una propuesta de formación GIRH.
- 120 personas capacitadas.
- Planes de GIRH y de los RRNN.
- Instrumentos de gestión de GIRH.
- 4 estudios sobre la gestión del agua en el sur andino.

**MAYOR INFORMACIÓN EN:**

Instituto MALLKU para el Desarrollo Sostenible. Dirección: Jr Salcedo N° 270, Barrio San Antonio, Puno - Perú. Telefono: 051-365361,  
[mallku@malkuperu.org](mailto:mallku@malkuperu.org)  
[www.malkuperu.org.pe](http://www.malkuperu.org.pe)









# GRACIAS